



PROFIL DATA DAN STATISTIK FAKULTAS ILMU SOSIAL DAN ILMU POLITIK TAHUN 2014



**Fakultas Ilmu Sosial dan Ilmu Politik
Universitas Andalas**

Disusun oleh tim ICT FISIP



**PROFIL DATA DAN STATISTIK
FAKULTAS ILMU SOSIAL DAN ILMU POLITIK
TAHUN 2014**

DISUSUN OLEH :
TIM ICT FISIP
Koordinator : Andi Saputra, S.Kom, M.Kom
Anggota : 1. Nofrina Ningsih, S.Sos
2. Astri Yuliana, M.Pd

**FAKULTAS ILMU SOSIAL DAN ILMU POLITIK
UNIVERSITAS ANDALAS
TAHUN 2015**

SAMBUTAN DEKAN FISIP

Sebagai pimpinan saya sangat mengapresiasi apa yang telah disusun oleh koordinator ICT. Buku profil ini menjadi sesuatu yang sangat berharga bagi jurusan/prodi serta FISIP secara keseluruhan. Isi buku ini menyajikan gambaran capaian akademik FISIP dalam satu tahun terakhir.

Selama ini kita masih lemah dalam pendataan. FISIP belum mempunyai instrumen khusus untuk mendokumentasikan dan mengelola data sereta menyajikan laporan terkait dengan aktifitas akademik, sehingga sering terkendala dalam menyajikan laporan-laporan rutin maupun laporan untuk eksternal fakultas, seperti proses evaluasi mutu internal program studi dan akreditasi. Oleh karena itu saya berharap buku ini bisa dijadikan sebagai rujukan oleh pimpinan program studi dalam mempersiapkan laporan-laporan tersebut. Kepada pimpinan fakultas saya harapkan untuk dapat mempelajari atau menganalisis data akademik jurusan/program studi masing-masing yang ada di dalam buku ini. Buku ini dijadikan sebagai pedoman dalam membenahi kinerja akademik dan proses pengambilan keputusan di jurusan/prodi masing-masing.

Data yang disajikan masih ada yang belum sempurna atau kurang tepat, oleh karena itu saya sangat berharap kepada unsur pimpinan fakultas dan jurusan/prodi untuk dapat memberikan masukan, terkait dengan data yang dibutuhkan untuk disajikan dalam buku ini, serta usulan terkait dengan format laporan yang disajikan.

Saya meminta kepada semua unit di Fakultas untuk membiasakan diri membuat dokumentasi atau laporan tertulis dari setiap kegiatan yang telah dilakukan. Hal ini bermanfaat untuk mempermudah menyusun profil data dan statistik setiap tahunnya. Terakhir saya sangat berharap ICT bisa konsisten untuk menerbitkan buku akademik ini setiap tahunnya dan kepada unsur pimpinan fakultas dan jurusan/prodi agar mendukung proses penyusunan dan penerbitan buku ini, baik yang berhubungan dengan data maupun proses dan biaya penerbitannya.

Padang, Januari 2015

Dekan,

Prof. Dr. rer. soz. Nursyirwan Effendi
NIP. 196406241990011002

DAFTAR ISI

Kata Pengantar	ii
Daftar Isi	iii
Daftar Gambar	v
Daftar Tabel	vi
I. Pendahuluan	1
II. Penerimaan mahasiswa baru tahun 2014	2
2.1. Data mahasiswa	2
2.2. Statistik Mahasiswa baru	18
2.2.1. Angka keketatan penerimaan tahun 2014	18
2.2.2. Perbandingan mahasiswa diterima dengan mahasiswa registrasi	18
2.2.3. Jumlah penerimaan mahasiswa tahun 2014 berdasarkan jenis kelamin	19
2.2.4. Sebaran daerah asal	20
III. Transaksi Aktifitas Perkuliahan Mahasiswa	21
3.1. Daftar aktifitas kuliah mahasiswa aktif	31
3.2. Laporan Statistik perkuliahan	63
3.2.1. Jumlah mahasiswa terdaftar menurut jenis kelamin	63
3.2.2. Jumlah mahasiswa terdaftar per angkatan	63
3.2.3. Sebaran sks mahasiswa	64
3.2.4. Sebaran indeks prestasi (IP Semester)	64
3.2.5. Rata-rata SKS	65
3.2.6. Rata-rata IPK	66
3.2.7. Tahapan akademik 7 tahun terakhir	67
3.3. Laporan Statistik Dosen	69
3.3.1. Jumlah dosen berdasarkan status	69
3.3.2. Jenjang pendidikan dosen	70
3.4. Evaluasi hasil studi	71
3.4.1. Evaluasi 4 (empat) semester	71
3.4.2. Evaluasi 14 (empat belas) semester	72
3.5. Mahasiswa Drop Out (DO) tahun 2014	75
3.6. Mahasiswa berprestasi tahun 2014	75
IV. Wisuda tahun 2014	76
4.1. Wisuda Periode 1 tahun 2014	76
4.2. Wisuda Periode 2 tahun 2014	80

4.3.	Wisuda Periode 3 tahun 2014	84
4.4.	Wisuda Periode 4 tahun 2014	89
4.5	Analisis Data Wisuda 2014	94
V.	Rasio Data Tahun 2014.....	96
5.1.	Rasio mahasiswa masuk dengan lulusan tahun 2014	96
5.2.	Rasio mahasiswa dengan dosen	97
5.3.	Angka Efisiensi Edukasi (AEE).....	98
5.4.	Tingkat produktifitas angkatan 2007	99
	DAFTAR PUSTAKA	101

DAFTAR GAMBAR

Gambar 2.1 Grafik Keketatan Penerimaan Mahasiswa Tahun 2014	18
Gambar 2.2 Grafik Jumlah Penerimaan Mahasiswa Tahun 2014	19
Gambar 2.3 Grafik Sebaran Daerah Asal Mahasiswa Angkatan 2014	20
Gambar 2.4 Grafik Rata-rata SKS semester ganjil 2014/2015	65
Gambar 2.5 Grafik Rata-rata IP semester ganjil 2014/2015	66
Gambar 2.6 Grafik status dosen tahun 2014.....	70
Gambar 2.7 Grafik tingkat pendidikan dosen Tahun 2014	71
Gambar 4.1 Grafik jumlah lulusan FISIP tahun 2014	94
Gambar 4.2 Grafik IPK rata-rata lulusan FISIP tahun 2014.....	85
Gambar 4.3 Grafik masa studi rata-rata lulusan FISIP tahun 2014.....	95
Gambar 5.1 Rasio mahasiswa baru - lulusan.....	96
Gambar 5.2 Rasio mahasiswa - dosen	97
Gambar 5.3 Grafik Rata-rata Angka Efisiensi Edukasi.....	99

DAFTAR TABEL

Tabel 2.1 Data mahasiswa Sosiologi tahun akademik 2014/2015.....	2
Tabel 2.2 Data mahasiswa Antropologi tahun akademik 2014/2015.....	4
Tabel 2.3 Data mahasiswa Ilmu Politik tahun akademik 2014/2015.....	7
Tabel 2.4 Data mahasiswa Ilmu Administrasi Negara tahun akademik 2014/2015.....	9
Tabel 2.5 Data mahasiswa Ilmu Hubungan Internasional tahun akademik 2014/2015.....	12
Tabel 2.6 Data mahasiswa Ilmu Komunikasi tahun akademik 2014/2015.....	15
Tabel 2.7 Angka keketatan penerimaan mahasiswa baru tahun akademik 2014/2015.....	18
Tabel 2.8 Perbandingan mahasiswa diterima - registrasi th. akademik 2014/2015.....	19
Tabel 2.9 Jumlah penerimaan mahasiswa baru tahun akademik 2014/2015.....	19
Tabel 2.10 Jumlah penerimaan mahasiswa tahun akademik 2014/2015.....	20
Tabel 3.1 Transaksi aktifitas perkuliahan mahasiswa Sosiologi semester ganjil 14/15.....	21
Tabel 3.2 Transaksi Aktifitas Perkuliahan Mahasiswa Antropologi semester ganjil 14/15.....	28
Tabel 3.3 Transaksi Aktifitas Perkuliahan Mahasiswa Ilmu politik semester ganjil 14/15.....	33
Tabel 3.4 Transaksi Aktifitas Perkuliahan Mahasiswa Ilmu adm negara semester ganjil 14/15.....	40
Tabel 3.5 Transaksi Aktifitas Perkuliahan Mahasiswa Ilmu hub. Internasional semester ganjil 14/15.....	48
Tabel 3.6 Transaksi Aktifitas Perkuliahan Mahasiswa Ilmu komunikasi semester ganjil 14/15.....	55
Tabel 3.7 Jumlah terdaftar tahun akademik 2014/2015 berdasarkan jenis kelamin.....	63
Tabel 3.8 Jumlah mahasiswa terdaftar tahun akademik 2014/2015 per angkatan.....	63
Tabel 3.9 Sebaran SKS mahasiswa semester ganjil 2014/2015.....	64
Tabel 3.10 Sebaran IP mahasiswa semester ganjil 2014/2015.....	64
Tabel 3.11 Rata-rata SKS Semester Ganjil 2014/2015.....	66
Tabel 3.12 Rata-rata IPK Semester Ganjil 2014/2015.....	66
Tabel 3.13 Laporan tahapan akademik Jurusan Sosiologi tahun 2008 s/d 2014.....	67
Tabel 3.14 Laporan tahapan akademik Jurusan Antropologi tahun 2008 s/d 2014.....	67
Tabel 3.15 Laporan tahapan akademik Jurusan Ilmu Politik tahun 2008 s/d 2014.....	68
Tabel 3.16 Laporan tahapan akademik Prodi Ilmu Administrasi Negara tahun 2008 s/d 2014.....	68
Tabel 3.17 Laporan tahapan akademik Prodi Ilmu Hubungan Internasional tahun 2008 s/d 2014.....	68
Tabel 3.18 Laporan tahapan akademik Program Studi Ilmu Komunikasi tahun 2008 s/d 2014.....	69
Tabel 3.19 Jumlah Dosen PNS Tahun 2014.....	69
Tabel 3.20 Jenjang Pendidikan Dosen Tahun 2014.....	70
Tabel 3.21 Hasil evaluasi 4 semester Jurusan Sosiologi.....	71

Tabel 3.22 Hasil evaluasi 4 semester Jurusan Antropologi	71
Tabel 3.23 Hasil evaluasi 4 semester Jurusan Ilmu Politik	72
Tabel 3.24 Hasil evaluasi 4 semester Prodi Ilmu Administrasi Negara	72
Tabel 3.25 Hasil evaluasi 4 semester Prodi Ilmu Hubungan Internasional	72
Tabel 3.26 Hasil evaluasi 4 semester Prodi Ilmu Komunikasi.....	72
Tabel 3.27 Evaluasi 14 Semester Jurusan Sosiologi	73
Tabel 3.28 Evaluasi 14 Semester Jurusan Antropologi	73
Tabel 3.29 Evaluasi 14 Semester Jurusan Ilmu Politik	73
Tabel 3.30 Evaluasi 14 Semester Prodi Ilmu Adm Negara	74
Tabel 3.31 Evaluasi 14 Semester Prodi Ilmu Hub Internasional	74
Tabel 3.32 Evaluasi 14 Semester Prodi Ilmu Komunikasi.....	74
Tabel 3.33 Jumlah mahasiswa DO tahun 2014.....	75
Tabel 3.34 Mahasiswa berprestasi FISIP tahun 2014.....	75
Tabel 4.1 Data peserta wisuda I Tahun 2014 Jurusan Sosiologi	76
Tabel 4.2 Data peserta wisuda I Tahun 2014 Jurusan Antropologi	77
Tabel 4.3 Data peserta wisuda I Tahun 2014 Jurusan Ilmu Politik	77
Tabel 4.4 Data peserta wisuda I Tahun 2014 Program Studi Ilmu Administrasi Negara	78
Tabel 4.5 Data peserta wisuda I Tahun 2014 Program Studi Ilmu Hubungan Internasional	78
Tabel 4.6 Data peserta wisuda I Tahun 2014 Program Studi Ilmu Komunikasi.....	78
Tabel 4.7 Statistik lulusan wisuda I Tahun 2014.....	79
Tabel 4.8 Lulusan terbaik wisuda I Tahun 2014.....	79
Tabel 4.9 Data peserta wisuda 2 Tahun 2014 Jurusan Sosiologi	80
Tabel 4.10 Data peserta wisuda 2 Tahun 2014 Jurusan Antropologi	81
Tabel 4.11 Data peserta wisuda 2 Tahun 2014 Jurusan Ilmu Politik	81
Tabel 4.12 Data peserta wisuda 2 Tahun 2014 Program Studi Ilmu Administrasi Negara	81
Tabel 4.13 Data peserta wisuda 2 Tahun 2014 Program Studi Ilmu Hubungan Internasional	82
Tabel 4.14 Data peserta wisuda 2 Tahun 2014 Program Studi Ilmu Komunikasi.....	83
Tabel 4.15 Statistik lulusan Wisuda 2 Tahun 2014	84
Tabel 4.16 Lulusan terbaik Wisuda 2 Tahun 2014.....	84
Tabel 4.17 Data peserta wisuda 3 Tahun 2014 Jurusan Sosiologi	85
Tabel 4.18 Data peserta wisuda 3 Tahun 2014 Jurusan Antropologi	85
Tabel 4.19 Data peserta wisuda 3 Tahun 2014 Jurusan Ilmu Politik	86
Tabel 4.20 Data peserta wisuda 3 Tahun 2014 Program Studi Ilmu Administrasi Negara	87
Tabel 4.21 Data peserta wisuda 3 Tahun 2014 Program Studi Ilmu Hubungan Internasional	87

Tabel 4.22 Data peserta wisuda 3 Tahun 2014 Program Studi Ilmu Komunikasi	88
Tabel 4.23 Statistik Lulusan wisuda 3 Tahun 2014	88
Tabel 4.24 Lulusan terbaik wisuda 3 Tahun 2014.....	89
Tabel 4.25 Data peserta wisuda 4 Tahun 2014 Jurusan Sosiologi	89
Tabel 4.26 Data peserta wisuda 4 Tahun 2014 Jurusan Antropologi	90
Tabel 4.27 Data peserta wisuda 4 Tahun 2014 Jurusan Ilmu Politik	91
Tabel 4.28 Data peserta wisuda 4 Tahun 2014 Program Studi Ilmu Administrasi Negara	91
Tabel 4.29 Data peserta wisuda 4 Tahun 2014 Program Studi Ilmu Hubungan Internasional	92
Tabel 4.30 Data peserta wisuda 4 Tahun 2014 Program Studi Ilmu Komunikasi	92
Tabel 4.31 Statistik lulusan wisuda 4 Tahun 2014	93
Tabel 4.32 Lulusan terbaik wisuda 4 Tahun 2014.....	93
Tabel 4.33 Tabel perbandingan statistik lulusan tahun 2013 dan 2014	94
Tabel 5.1 Rasio mahasiswa masuk - lulusan.....	96
Tabel 5.2 Rasio mahasiswa - dosen	97
Tabel 5.3 Angka Efisiensi Edukasi (AEE)	98
Tabel 5.4 Rata-rata AEE tahun 2012 s/d 2014.....	99

I. Pendahuluan

Bidang akademik merupakan ujung tombak sebuah perguruan tinggi. Tahapan perkuliahan diolah dan diproses dibagian akademik, mulai dari registrasi mahasiswa, rencana studi, penjadwalan, hasil studi, sampai ke proses wisuda. Sebagaimana diamanatkan dalam Pasal 50 ayat (6) UU Nomor 20 Tahun 2003 tentang Sisdiknas juncto Pasal 91 PP No. 19 Tahun 2005 tentang Standar Nasional Pendidikan, kegiatan sistemik penjaminan mutu penyelenggaraan pendidikan tinggi di perguruan tinggi oleh perguruan tinggi (*internally driven*), untuk mengawasi penyelenggaraan pendidikan tinggi oleh perguruan tinggi sendiri dilakukan secara berkelanjutan (*continuous improvement*) perlu dilakukan.

Perguruan tinggi dalam melakukan penjaminan mutu, membutuhkan data dari setiap fakultas yang ada. Oleh karena itu Fakultas sebagai induk dari jurusan/program studi harus mempunyai instrumen yang jelas dalam melakukan evaluasi diri untuk mempersiapkan diri dalam mendukung proses penjaminan mutu perguruan tinggi dan akreditasi jurusan. Salah satunya adalah dengan mengukur capaian-capaian akademik yang disesuaikan dengan poin-poin penilaian akreditasi jurusan/prodi.

Information Communication and Technology (ICT) sebagai unit yang ditugaskan mengelola database akademik, mencoba menyusun laporan kegiatan perkuliahan dalam satu tahun untuk mendukung proses evaluasi diri perguruan tinggi. Dengan menyajikan data-data akademik dalam bentuk tabel data dan angka statistik serta analisis data. Data yang disajikan mulai dari penerimaan mahasiswa baru, proses perkuliahan, dan data lulusan/wisuda, serta analisis rasio data mahasiswa dan dosen. Sumber data berasal dari sekretariat Wakil Rektor I (data registrasi mahasiswa baru), LPTIK (data pendukung), dan ICT FISIP (data perkuliahan dan lulusan). Untuk menjamin validitas data, proses pengolahannya menggunakan program aplikasi Sistem Informasi Eksekutif (SIEksekutif). SIEksekutif dibuat khusus oleh koordinator ICT FISIP untuk menyajikan laporan-laporan yang berhubungan dengan masalah akademik di FISIP dalam bentuk tabel dan grafik. laporan-laporan tersebut dirangkum dalam sebuah buku yang diberi judul dengan FISIP dalam Data dan Statistik. Buku ini diharapkan bisa menjadi pedoman pimpinan jurusan/prodi dan fakultas dalam menyusun laporan akreditasi dan penjaminan mutu, serta menjadi pedoman dalam mengambil keputusan untuk mengevaluasi kinerja akademik fakultas.

II. Penerimaan mahasiswa baru tahun 2014

Pada tahun akademik 2014/2015 FISIP menerima sebanyak 345 orang mahasiswa untuk 6 program studi. Data yang disajikan terdiri dari data mahasiswa baru dan laporan statistik penerimaan mahasiswa FISIP yang disusun per program studi. Sumber data berasal dari Sekretariat Wakil Rektor I dan LPTIK.

2.1. Data mahasiswa

Data mahasiswa tahun akademik 2014/2015 yang disajikan, adalah mahasiswa yang diterima dan melakukan registrasi ulang. data selengkapnya dapat dilihat pada Tabel 2.1 s/d Tabel 2.6 berikut:

Tabel 2.1 Data mahasiswa Sosiologi tahun akademik 2014/2015

No	Nama Mahasiswa/ No.Bp	JK	Tempat /Tgl Lahir	Jalur Masuk	Daerah Asal	No.HP
1	Yusrajar Fikma / 1410811001	L	Kota Jambi / 1/11/1996	SNMPTN Undangan 3	Kab. Batang Hari / Jambi	8994011859
2	Rina Dwi Purnama Sari / 1410811002	P	Kota Padang / 9/6/1996	SNMPTN Undangan 3	Kota Padang / Sumatera Barat	87779401790
3	Muchlinda / 1410811003	P	Kota Padang / 6/6/1996	SNMPTN Undangan 2	Kota Padang / Sumatera Barat	87792488941
4	Ninsi Fridayani / 1410811004	P	Kota Padang / 9/27/1996	SNMPTN Undangan 2	Kota Padang / Sumatera Barat	87895913838
5	Zulfianti / 1410811005	P	Kab. Lampung Selatan / 2/1/1996	SNMPTN Undangan 3	Kota Padang / Sumatera Barat	85364554744
6	Theo Nanda Pratama / 1410811006	L	Kab. Lima Puluh Kota / 5/15/1996	SNMPTN Undangan 2	Kab. Lima Puluh Kota / Sumatera Barat	85274673402
7	Rafli Maulana / 1410811007	L	Kota Medan / 9/25/1996	SNMPTN Undangan 3	Kota Padang / Sumatera Barat	85669078719
8	Zulbadri / 1410811008	L	Kuantan Singingi / 3/28/1996	SNMPTN Undangan 2	Kab. Kuantan Singingi / Riau	82385581093
9	Jefriyanto / 1410811009	L	Kab. Agam / 2/1/1996	SNMPTN Undangan 4	Kab. Agam / Sumatera Barat	82283426565
10	Lasmi Ulandari / 1410811010	P	Kab. Pelalawan / 11/12/1995	SNMPTN Undangan 3	Kab. Pelalawan / Riau	85363732730
11	Ifdal Gusman / 1410811011	L	Kab. Pelalawan / 8/20/1996	SNMPTN Undangan 2	Kota Padang / Sumatera Barat	8986051773
12	Loling Putri Utami / 1410811012	P	Kota Padang / 7/16/1996	SNMPTN Undangan 3	Kota Padang / Sumatera Barat	8972662827
13	Putri Aiman Nuri Hamra / 1410811013	P	Kota Pariaman / 4/24/1996	SNMPTN Undangan 3	Kota Padang Panjang / Sumatera Barat	81994072277
14	Reni Gusharyani / 1410811014	P	Kab. Sarolangun / 2/8/1996	SNMPTN Undangan 3	Kab. Sarolangun / Jambi	87793277680
15	Ridho Pratama Abadi / 1410811015	L	Kota Padang / 2/3/1997	SNMPTN Undangan 3	Kota Padang / Sumatera Barat	81267414166

16	Helsi Zulfan Ramadani / 1410811016	P	Kota Padang / 6/20/1996	SNMPTN Undangan/Ujian	Kab. Tanah Datar / Sumatera Barat	85272812634
17	Salma Fitriana / 1410811017	P	Kab. Tanah Datar / 2/26/1996	SNMPTN Undangan 2	Kab. Tanah Datar / Sumatera Barat	82384641913
18	Erin Susanti / 1410811018	P	Kota Pekanbaru / 6/19/1996	SNMPTN Undangan/Ujian	Kab. Agam / Sumatera Barat	83180752116
19	Elia Syafrianti / 1410811019	P	KAB.ACEH SELATAN / 12/14/1995	SNMPTN Undangan/Ujian	Kab. Pasaman Barat / Sumatera Barat	83182236293
20	Citra Tiaranita / 1410811020	P	Kota Padang / 7/6/1995	SNMPTN Undangan/Ujian	Kota Padang / Sumatera Barat	89666199568
21	Citra Ramadani / 1410811021	P	Kab. Tanah Datar / 11/2/1996	SNMPTN Undangan/Ujian	Kab. Tanah Datar / Sumatera Barat	82284250578
22	Intan Dasril / 1410811022	P	Kota Padang / 3/10/1995	SNMPTN Undangan/Ujian	Kota Padang / Sumatera Barat	87895216364
23	Rici Tria Viona / 1410811023	P	Kota Pariaman / 11/8/1996	SNMPTN Undangan/Ujian	Kota Pariaman / Sumatera Barat	82174534188
24	Rini Anggia / 1410811024	P	Kota Medan / 9/27/1995	SNMPTN Undangan/Ujian	Kab. Agam / Sumatera Barat	85766532791
25	Nurhadi / 1410811025	L	Kab. Lampung Utara / 8/29/1995	SNMPTN Undangan/Ujian	Kab. Pasaman Barat / Sumatera Barat	81993604051
26	Olva Yosnita / 1410811026	P	Kota Solok / 7/20/1996	SNMPTN Undangan/Ujian	Kota Solok / Sumatera Barat	83182782636
27	Vani Ariska Arza / 1410811027	P	Kota Padang / 4/16/1996	SNMPTN Undangan 1	Kota Padang / Sumatera Barat	87779402302
28	Fathur Rizqi / 1410811028	L	Kota Padang / 12/13/1995	SNMPTN Undangan/Ujian	Kota Padang / Sumatera Barat	89627261846
29	Vanlii Rahmadini / 1410812001	L	Kab. Padang Pariaman / 9/3/1994	SBMPTN Ujian 3	Kota Pekanbaru / Riau	83187402217
30	Widhy Vania Malinda / 1410812002	P	Kota Padang / 1/31/1996	SBMPTN Ujian 3	Kab. Tanah Datar / Sumatera Barat	83182828268
31	Irwan Firmansyah / 1410812003	L	Kab. Sukoharjo / 5/12/1995	SBMPTN Ujian 3	Kota Padang Panjang / Sumatera Barat	8992883136
32	Ovy Riana Irawan / 1410812004	P	Kota Bukittinggi / 11/30/1995	SBMPTN Ujian 3	Kota Solok / Sumatera Barat	89694426825
33	Anggun Ariska / 1410812005	P	Kota Pariaman / 12/29/1994	SBMPTN Ujian 3	Kota Padang Panjang / Sumatera Barat	85355637668
34	M Rivky Putra P G / 1410812006	L	Kota Padang / 1/18/1996	SBMPTN Ujian 5	Kota Batam / Kepulauan Riau	85668192073
35	Ahmad Darisman / 1410812007	L	Kab. Sijunjung / 10/25/1995	SBMPTN Ujian 4	Kab. Sijunjung / Sumatera Barat	81270172344
36	M Taufiqur Rahman / 1410812008	L	Kota Padang / 2/8/1995	SBMPTN Ujian 4	Kota Padang / Sumatera Barat	82284266653

37	Meriya Sundari Hendrik / 1410812009	P	Kota Solok / 2/18/1997	SBMPTN Ujian 4	Kota Padang / Sumatera Barat	85766464529
38	Fitri Yenita / 1410812010	P	Kab. Siak / 3/3/1996	SBMPTN Ujian 3	Kab. Siak / Riau	87792718006
39	Rahmat Azizi / 1410812011	L	Kota Bukittinggi / 6/24/1995	SBMPTN Ujian 4	Kab. Lima Puluh Kota / Sumatera Barat	85271304399
40	Anjasika Respati J / 1410812013	L	Kota Padang / 8/6/1995	SBMPTN Ujian 4	Kota Padang / Sumatera Barat	89617559586
41	Veby Ariska / 1410812014	L	Kota Padang / 6/8/1996	SBMPTN Ujian 3	Kota Padang / Sumatera Barat	89695453668
42	M Ikhsan / 1410812015	L	Kota Payakumbuh / 1/8/1994	SBMPTN Ujian 3	Kota Payakumbuh / Sumatera Barat	82383477247
43	Auliya Fikri Umar / 1410812016	L	Kab. Solok / 1/24/1996	SBMPTN Ujian 3	Kab. Solok / Sumatera Barat	83181293230
44	Indeska Putra / 1410812017	L	Kab. Solok / 1/1/1994	SBMPTN Ujian 3	Kab. Solok / Sumatera Barat	82382584781
45	Nining Putri H / 1410812018	P	Kota Batam / 10/20/1995	SBMPTN Ujian 5	Kota Batam / Kepulauan Riau	87894091598
46	Rilma Defi Lestari / 1410812019	P	Kota Padang / 7/6/1996	SBMPTN Ujian 3	Kota Padang / Sumatera Barat	85668918700
47	Oki Seprianto / 1410812020	L	Kab. Solok Selatan / 11/9/1996	SBMPTN Ujian BM	Kab. Solok Selatan / Sumatera Barat	81277891775
48	Rita Gusniati / 1410812021	P	Kota Padang / 1/28/1996	SBMPTN Ujian BM	Kota Padang / Sumatera Barat	85375054077
49	Novi Endra / 1410812022	L	Kab. Lima Puluh Kota / 11/13/1994	SBMPTN Ujian BM	Kab. Lima Puluh Kota / Sumatera Barat	87742527349
50	Maulidina / 1410812023	P	Kota Sawahlunto / 11/8/1995	SBMPTN Ujian BM	Kota Sawahlunto / Sumatera Barat	82381723302
51	Dadang Kurnia / 1410812024	L	Kota Bukittinggi / 12/18/1993	SBMPTN Ujian BM	Kab. Agam / Sumatera Barat	83180308317
52	Wahyu Kurniawan / 1410812025	L	Kota Bukittinggi / 12/10/1995	SBMPTN Ujian BM	Kab. Agam / Sumatera Barat	81364744226
53	Danuar Musthafa / 1410812026	L	Kab. Brebes / 12/8/1996	SBMPTN Ujian BM	Kab. Pasaman / Sumatera Barat	87896191961
54	Indah Sari Rahmaini / 1410812027	P	Kota Padang / 10/5/1996	SBMPTN Ujian BM	Kota Padang / Sumatera Barat	85766171995
55	Miftahul Chairi / 1410812028	L	Kab. Solok Selatan / 10/29/1996	SBMPTN Ujian BM	Kab. Solok Selatan / Sumatera Barat	85278332714
56	Mega Herzicovella / 1410812029	P	Kota Padang Panjang / 10/15/1996	SBMPTN Ujian BM	Kota Padang Panjang / Sumatera Barat	89620968606

Tabel 2.2 Data mahasiswa Antropologi tahun akademik 2014/2015

No	Nama Mahasiswa/ No.Bp	JK	Tempat /Tgl Lahir	Jalur Masuk	Daerah Asal	No.HP
1	Kris Irwandi Saleleubaja / 1410821001	L	Kota Padang / 10/21/1994	SNMPTN Undangan 3	Kab. Kep. Mentawai / Sumatera Barat	81366433895
2	Maira Anjani Dayu / 1410821002	P	Kab. Pasaman Barat / 4/5/1996	SNMPTN Undangan 4	Kab. Pasaman Barat / Sumatera Barat	87896012096
3	Putri Cendana Sari / 1410821003	P	Kota Padang / 5/24/1996	SNMPTN Undangan 2	Kota Padang / Sumatera Barat	81363451038
4	Elsas Shantika Wr / 1410821004	P	Kota Bukittinggi / 12/17/1995	SNMPTN Undangan 3	Kab. Tanah Datar / Sumatera Barat	81349705716
5	Hafis Rafi Insani / 1410821005	L	Kota Bukittinggi / 10/5/1996	SNMPTN Undangan 3	Kab. Lima Puluh Kota / Sumatera Barat	82169079004
6	Ade Permata Saqinah / 1410821006	P	Kota Padang / 9/21/1996	SNMPTN Undangan 3	Kota Padang / Sumatera Barat	85355199996
7	Ulfah Fauziah / 1410821007	P	Kab. Lima Puluh Kota / 8/21/1995	SNMPTN Undangan 3	Kab. Lima Puluh Kota / Sumatera Barat	82170212782
8	Meli Sakinah / 1410821008	P	Kab. Tanah Datar / 2/9/1996	SNMPTN Undangan 3	Kab. Pelalawan / Riau	85364835346
9	Inda Ozila Putri / 1410821009	P	Kab. Pasaman Barat / 5/31/1996	SNMPTN Undangan 3	Kab. Pasaman Barat / Sumatera Barat	82172257707
10	Tia Elpiati / 1410821010	P	Kuantan Singingi / 9/17/1996	SNMPTN Undangan 2	Kab. Kuantan Singingi / Riau	81270097307
11	Mega Muntiar Sari / 1410821011	P	Kab. Sarolangun / 5/10/1995	SNMPTN Undangan 3	Kota Padang / Sumatera Barat	82388787176
12	Reza Utari / 1410821012	P	Kota Padang / 6/12/1996	SNMPTN Undangan 2	Kota Sungai Penuh / Jambi	87793006144
13	Agil Angriyansyah Putra / 1410821013	L	Kab. Solok Selatan / 6/24/1995	SNMPTN Undangan/Ujian	Kab. Solok Selatan / Sumatera Barat	81977538155
14	Gita Indriani / 1410821014	P	Kab. Tanah Datar / 11/18/1995	SNMPTN Undangan/Ujian	Kab. Tanah Datar / Sumatera Barat	83186326174
15	Suci Rahmadia / 1410821015	P	Kota Padang / 2/28/1995	SNMPTN Undangan/Ujian	Kota Padang / Sumatera Barat	83182719542
16	Rudi Hamdani / 1410821016	L	Kota Bukittinggi / 4/20/1996	SNMPTN Undangan/Ujian	Kota Bukittinggi / Sumatera Barat	82172256363
17	Egidya Annisa / 1410821017	P	Kota Pd Panjang / 9/25/1996	SNMPTN Undangan/Ujian	Kota Padang Panjang / Sumatera Barat	83180573196
18	Dwi Velvi Vermoni Suci / 1410821018	P	Kota Padang / 10/7/1995	SNMPTN Undangan/Ujian	Kota Padang / Sumatera Barat	87895853195
19	Meilisa Artika / 1410821019	P	Kab. Agam / 5/20/1996	SNMPTN Undangan/Ujian	Kab. Agam / Sumatera Barat	85274124551

20	Verdi Wahyu Cahyadi / 1410822001	L	Kab. Bengkulu Tengah / 7/16/1996	SBMPTN Ujian 3	Kab. Bengkulu Tengah / Bengkulu	8989171353
21	Dian Putri Maulina / 1410822002	P	Kota Pekanbaru / 7/30/1996	SBMPTN Ujian 4	Kab. Agam / Sumatera Barat	83180125776
22	M Iqbal Rizky / 1410822003	L	Kota Bukittinggi / 12/22/1995	SBMPTN Ujian 3	Kota Bukittinggi / Sumatera Barat	81994086795
23	M Adam Al Aziz / 1410822004	L	Kab. Tanah Datar / 2/12/1996	SBMPTN Ujian 6	Kota Padang / Sumatera Barat	81364557876
24	Sarti Kusmira / 1410822005	P	Kota Pariaman / 5/27/1995	SBMPTN Ujian 3	Kota Pariaman / Sumatera Barat	87895051945
25	Ikhlas / 1410822006	L	Kota Bukittinggi / 9/1/1996	SBMPTN Ujian 3	Kab. Agam / Sumatera Barat	81994207770
26	Widia Octari Fauziah / 1410822007	P	Kab. Tangerang / 1/10/1995	SBMPTN Ujian 3	Kota Tangerang Selatan / Banten	82312192020
27	Ozi Sukma R / 1410822008	L	Kab. Tangerang / 1/19/1996	SBMPTN Ujian 2	Kota Tangerang Selatan / Banten	82387247132
28	Raja Alif / 1410822009	L	Kota Padang / 4/28/1994	SBMPTN Ujian 3	Kota Padang / Sumatera Barat	81993454237
29	Rahmi Afiona Putri / 1410822010	P	Kota Padang / 9/10/1995	SBMPTN Ujian 3	Kota Padang / Sumatera Barat	81977571664
30	Marsela / 1410822011	P	Kab. Tanjung Jabung Barat / 11/20/1996	SBMPTN Ujian 4	Kab. Tanjung Jabung Barat / Jambi	82376363143
31	Zulqadri Syafri / 1410822012	L	Kab. Agam / 8/4/1995	SBMPTN Ujian 3	Kota Bukittinggi / Sumatera Barat	83180735318
32	Ade Irwandi / 1410822013	L	KAB.ACEH SELATAN / 7/31/1994	SBMPTN Ujian 3	Kota Bukittinggi / Sumatera Barat	81993903575
33	Syafnil / 1410822014	L	Kab. Pasaman Barat / 3/29/1995	SBMPTN Ujian 4	Kab. Pasaman Barat / Sumatera Barat	82170110017
34	Nisa Ufdatul Jannah / 1410822015	P	KAB.ACEH SELATAN / 11/21/1996	SBMPTN Ujian BM	Kota Padang / Sumatera Barat	83180763613
35	Winda Rahmadani / 1410822016	P	Kota Bukittinggi / 8/14/1996	SBMPTN Ujian BM	Kab. Agam / Sumatera Barat	82386844150
36	Rahmat Hidayat / 1410822017	L	Kota Padang / 8/23/1995	SBMPTN Ujian BM	Kota Padang / Sumatera Barat	87895897827
37	Aprillia Whelda Triy / 1410822018	P	Kab. Pd Pariaman / 11/4/1996	SBMPTN Ujian BM	Kab. Padang Pariaman / Sumatera Barat	87792295461

Tabel 2.3 Data mahasiswa Ilmu Politik tahun akademik 2014/2015

No	Nama Mahasiswa/ No.BP	JK	Tempat /Tgl Lahir	Jalur Masuk	Daerah Asal	No.HP
1	Andre Tri Fernando / 1410831001	L	Kab. Indragiri Hilir / 12/11/1996	SNMPTN Undangan 5	Kab. Indragiri Hilir / Riau	85264259534
2	Tika Diana / 1410831002	P	Kota Padang / 4/13/1996	SNMPTN Undangan 3	Kota Bukittinggi / Sumatera Barat	83180044643
3	Serly Rahmawati / 1410831003	P	Kab. Tanah Datar / 6/5/1996	SNMPTN Undangan 3	Kota Jambi / Jambi	85788924239
4	Mhd. Ilham Zakaria / 1410831004	L	Kab. Pes. Selatan / 3/30/1996	SNMPTN Undangan 2	Kab. Pesisir Selatan / Sumatera Barat	82284323443
5	T. Muhammad Fatthari / 1410831005	L	Kota Dumai / 12/24/1996	SNMPTN Undangan 4	Kota Dumai / Riau	85372888244
6	Saddam Febrian / 1410831006	L	Kab. Lima Puluh Kota / 11/2/1996	SNMPTN Undangan 3	Kab. Lima Puluh Kota / Sumatera Barat	82169771196
7	Yuri Fitria Sukma / 1410831007	P	Kota Padang / 12/3/1996	SNMPTN Undangan 3	Kota Padang / Sumatera Barat	87895220021
8	Ahmad Fadlan Nst / 1410831008	L	Kota Medan / 10/20/1996	SNMPTN Undangan 3	Kota Medan / Sumatera Utara	617871614
9	Bella Okdyana / 1410831009	L	Kota Pekanbaru / 7/10/1996	SNMPTN Undangan 3	Kota Bukittinggi / Sumatera Barat	82381899996
10	Kurnia Sukma Reza / 1410831010	L	Kab. Tanah Datar / 4/11/1995	SNMPTN Undangan 2	Kab. Tanah Datar / Sumatera Barat	82284758775
11	Aminah / 1410831011	P	Kota Padang / 7/14/1996	SNMPTN Undangan 3	Kota Padang / Sumatera Barat	81947570086
12	Edo Saputra / 1410831012	L	Kota Payakumbuh / 9/24/1994	SNMPTN Undangan 3	Kota Payakumbuh / Sumatera Barat	82384263824
13	Dhandy Handana / 1410831013	L	Kab. Sijunjung / 11/6/1996	SNMPTN Undangan 4	Kota Padang / Sumatera Barat	89695458773
14	Randy Pranata Putra / 1410831014	L	Kab. Pasaman / 3/20/1995	SNMPTN Undangan 2	Kab. Pasaman Barat / Sumatera Barat	82283808466
15	Alfitra / 1410831015	L	Kota Padang / 5/5/1995	SNMPTN Undangan/Ujian	Kota Padang / Sumatera Barat	83181215810
16	Akmal Arianto / 1410831016	L	Kab. Lima Puluh Kota / 2/10/1995	SNMPTN Undangan/Ujian	Kab. Lima Puluh Kota / Sumatera Barat	82383789548
17	Raja Abdul Azis Harahap / 1410831017	L	Kota Medan / 11/14/1996	SNMPTN Undangan/Ujian	Kota Medan / Sumatera Utara	82273707991
18	Zuwarman Ramadhani / 1410831018	L	Kab. Pd. Pariaman / 2/2/1995	SNMPTN Undangan/Ujian	Kab. Padang Pariaman / Sumatera Barat	87895756775
19	Heby Hara Octabrian / 1410831019	L	Kota Pd. Panjang / 5/10/1996	SNMPTN Undangan/Ujian	Kota Padang Panjang / Sumatera Barat	83180203100
20	Fidel Fonseca / 1410831020	L	Kab. Musi Rawas / 12/18/1995	SNMPTN Undangan/Ujian	Kab. Musi Rawas / Sumatera Selatan	87898074778
21	Sri Rahmayeni / 1410831021	P	Kota Padang / 12/25/1995	SNMPTN Undangan/Ujian	Kota Padang / Sumatera Barat	83182103792
22	Ivoni Yona Melinda / 1410831022	L	Kab. Solok / 8/5/1996	SNMPTN Undangan/Ujian	Kab. Solok / Sumatera Barat	81947980900

23	Agung Hadi Pratama / 1410832001	L	Kab. Tanah Datar / 8/7/1995	SBMPTN Ujian 3	Kab. Tanah Datar / Sumatera Barat	81365430149
24	Fandi Fuadi Putra / 1410832002	L	Kota Padang / 4/7/1996	SBMPTN Ujian 2	Kota Padang / Sumatera Barat	81345385143
25	Wahyu Hidayat / 1410832003	L	Kab. Lima Puluh Kota / 1/16/1996	SBMPTN Ujian 4	Kota Payakumbuh / Sumatera Barat	89648170539
26	Akhadian Elfi A / 1410832004	P	Kab. K. Singingi / 10/15/1995	SBMPTN Ujian 4	Kab. Kuantan Singingi / Riau	82388840111
27	Itra Mulya / 1410832005	P	Kab. Tanah Datar / 12/29/1996	SBMPTN Ujian 3	Kab. Tanah Datar / Sumatera Barat	82174500225
28	Tri Wulandari Nasyef / 1410832006	L	Kab. Tanah Datar / 7/15/1996	SBMPTN Ujian 3	Kab. Tanah Datar / Sumatera Barat	81365430129
29	M Beethoveno S / 1410832007	L	Kota Palembang / 4/13/1996	SBMPTN Ujian 3	Kota Bukittinggi / Sumatera Barat	85766567348
30	Yusrizal Yasmar / 1410832008	L	Kab. Pasaman / 12/13/1995	SBMPTN Ujian 3	Kab. Pasaman / Sumatera Barat	81994030905
31	Dwi Indra Kurniawan / 1410832009	L	Kota Bekasi / 10/3/1995	SBMPTN Ujian 3	Kab. Lima Puluh Kota / Sumatera Barat	85375210908
32	Andika Purnama / 1410832010	L	Kab. Pasaman Barat / 9/9/1995	SBMPTN Ujian 5	Kab. Pasaman Barat / Sumatera Barat	87742512576
33	Fatimah Rahmi / 1410832011	P	Kota Padang / 11/24/1995	SBMPTN Ujian 2	Kota Padang / Sumatera Barat	85274261453
34	Catur Rama Febriant / 1410832012	L	Kab. Aceh Selatan / 10/2/1996	SBMPTN Ujian 2	Kota Padang / Sumatera Barat	81363431323
35	Wendy Romadhona / 1410832013	L	Kota Payakumbuh / 9/2/1996	SBMPTN Ujian 5	Kota Payakumbuh / Sumatera Barat	85375532244
36	Galant Mahkota / 1410832014	L	Kota Padang / 9/30/1996	SBMPTN Ujian 3	Kota Padang / Sumatera Barat	81266976698
37	Giot Aulia / 1410832015	L	Kab. Pasaman Barat / 2/13/1996	SBMPTN Ujian 5	Kab. Pasaman Barat / Sumatera Barat	82284322588
38	Roza Septini / 1410832016	P	Kota Padang / 9/29/1994	SBMPTN Ujian 3	Kota Padang / Sumatera Barat	83182502940
39	Iqbal Arif Siregar / 1410832017	L	Kab. Labuhanbatu / 4/23/1995	SBMPTN Ujian 2	Kab. Labuhanbatu / Sumatera Utara	81361018108
40	Fajri Fitra / 1410832018	L	Kab. Lima Puluh Kota / 3/14/1994	SBMPTN Ujian 2	Kab. Lima Puluh Kota / Sumatera Barat	82390947241
41	Sari Oktafia / 1410832019	P	Kab. Aceh Selatan / 11/9/1994	SBMPTN Ujian 3	Kab. Pasaman Barat / Sumatera Barat	85766321082
42	Adzani Natasha R / 1410832020	P	Kota Padang / 4/4/1996	SBMPTN Ujian 5	Kota Sawahlunto / Sumatera Barat	85364473885
43	Rizaldin Arif / 1410832021	L	Kota Padang / 4/16/1995	SBMPTN Ujian 5	Kota Padang / Sumatera Barat	81296863287
44	Debby Wahyu Irawan / 1410832022	P	Kab. Tanah Datar / 9/28/1994	SBMPTN Ujian 2	Kab. Tanah Datar / Sumatera Barat	85375762686
45	Salmi Nurhidayah / 1410832023	L	Kab. Pd. Pariaman / 6/9/1996	SBMPTN Ujian BM	Kab. Padang Pariaman / Sumatera Barat	85272515663
46	Ramadhanil Anwar / 1410832024	L	Kota Padang / 1/24/1996	SBMPTN Ujian BM	Kota Padang / Sumatera Barat	87895104041

Tabel 2.4 Data mahasiswa Ilmu Administrasi Negara tahun akademik 2014/2015

No	Nama Mahasiswa/ No.Bp	JK	Tempat /Tgl Lahir	Jalur Masuk	Daerah Asal	No.HP
1	Indah Ryandhani / 1410841001	P	Kota Padang / 2/13/1996	SNMPTN Undangan 3	Kota Padang / Sumatera Barat	87792650587
2	Bieroff Banua Siagian / 1410841002	L	Kota Solok / 7/16/1996	SNMPTN Undangan 3	Kota Solok / Sumatera Barat	85272189916
3	Melati Sukma / 1410841003	P	Kota Padang / 7/25/1996	SNMPTN Undangan 3	Kota Padang / Sumatera Barat	82169011551
4	Siska Marjuita / 1410841004	P	Kota Padang / 1/6/1996	SNMPTN Undangan 3	Kota Padang / Sumatera Barat	8982660515
5	Siti Rizka Mulyani / 1410841005	P	Kota Bukittinggi / 3/18/1996	SNMPTN Undangan 2	Kota Bukittinggi / Sumatera Barat	8126712425
6	Aisyah Fadila Sulthani / 1410841006	P	Kota Payakumbuh / 10/16/1995	SNMPTN Undangan 4	Kota Payakumbuh / Sumatera Barat	81277008091
7	Wike Yuliana / 1410841007	P	Kota Solok / 7/30/1996	SNMPTN Undangan 3	Kota Solok / Sumatera Barat	82284001032
8	Putri Cindy Yanavia / 1410841008	P	Kota Payakumbuh / 1/21/1996	SNMPTN Undangan 2	Kota Payakumbuh / Sumatera Barat	81277764049
9	Yusmalinda Sari / 1410841009	P	Kota Pekanbaru / 4/9/1996	SNMPTN Undangan 3	Kota Pekanbaru / Riau	85265826328
10	Fikra Hendra Fita / 1410841010	P	Kota Bukittinggi / 5/31/1996	SNMPTN Undangan 3	Kota Bukittinggi / Sumatera Barat	87896106200
11	Annisa Rahmi / 1410841011	P	Kab. Agam / 6/23/1996	SNMPTN Undangan 2	Kab. Agam / Sumatera Barat	89630076614
12	Dian Novita / 1410841012	P	Kab. Pesisir Selatan / 7/5/1996	SNMPTN Undangan 3	Kab. Pesisir Selatan / Sumatera Barat	82283019805
13	Silvia Frastika / 1410841013	P	Kab. Pasaman / 2/7/1996	SNMPTN Undangan 3	Kab. Pasaman / Sumatera Barat	85766030574
14	Miftah Hayatunisak / 1410841014	P	Kota Padang / 4/26/1996	SNMPTN Undangan 2	Kota Padang / Sumatera Barat	87792578284
15	Rifki Saputra / 1410841015	L	Kota Padang Panjang / 6/11/1994	SNMPTN Undangan 4	Kota Pekanbaru / Riau	89694655321
16	Febi Rizia Nada / 1410841016	P	Kab. Pasaman / 2/24/1996	SNMPTN Undangan 3	Kota Padang / Sumatera Barat	85766486404
17	Aulia Tiara Asrina / 1410841017	P	Kota Padang / 11/11/1996	SNMPTN Undangan 2	Kota Padang / Sumatera Barat	85375565318
18	Ummi Arifah / 1410841018	P	Kota Padang / 1/17/1996	SNMPTN Undangan/Ujian	Kota Padang / Sumatera Barat	82390760780

19	Sarifah Olanda / 1410841019	P	Kab. Lima Puluh Kota / 9/4/1996	SNMPTN Undangan/Ujian	Kab. Lima Puluh Kota / Sumatera Barat	82382471218
20	Annisa Aulia Putri / 1410841020	P	Kab. Agam / 10/20/1996	SNMPTN Undangan/Ujian	Kab. Agam / Sumatera Barat	85264414064
21	Ulfah Rahmadani / 1410841021	P	Kota Padang / 1/25/1996	SNMPTN Undangan/Ujian	Kota Padang / Sumatera Barat	83182804479
22	Rahayu Sri Mulyani / 1410841022	P	Kota Padang / 1/18/1996	SNMPTN Undangan/Ujian	Kota Padang / Sumatera Barat	85365655410
23	Alpinas / 1410841023	L	Kota Pariaman / 8/20/1996	SNMPTN Undangan/Ujian	Kota Pariaman / Sumatera Barat	82283014058
24	Suci Permata Sari / 1410841024	L	Kota Padang / 5/11/1994	SNMPTN Undangan/Ujian	Kota Padang / Sumatera Barat	83181848573
25	Lili Irma Suryani / 1410841025	P	Kab. Tanah Datar / 9/18/1995	SNMPTN Undangan/Ujian	Kab. Tanah Datar / Sumatera Barat	82392304561
26	Fakhrul Hidayat / 1410842001	L	Kota Padang Panjang / 12/25/1995	SBMPTN Ujian 4	Kota Padang Panjang / Sumatera Barat	8998581214
27	Eka Mardiansyah / 1410842002	L	Kota Padang / 7/21/1994	SBMPTN Ujian 3	Kota Padang / Sumatera Barat	81277781293
28	Cecilya Asmarani O P / 1410842003	P	Kota Payakumbuh / 2/10/1995	SBMPTN Ujian 2	Kota Payakumbuh / Sumatera Barat	85766046570
29	M Surya Ali Dharma / 1410842004	L	Kota Padang / 10/10/1993	SBMPTN Ujian 2	Kota Padang / Sumatera Barat	82318204310
30	Nurfadisa / 1410842005	P	Kota Padang / 5/24/1996	SBMPTN Ujian 3	Kota Padang / Sumatera Barat	8972667007
31	Fadhil Fitra H / 1410842006	L	Kota Bukittinggi / 2/20/1996	SBMPTN Ujian 3	Kab. Tanah Datar / Sumatera Barat	83180644233
32	Triana Anggun / 1410842007	P	Kota Sungai Penuh / 6/15/1996	SBMPTN Ujian 3	Kota Solok / Sumatera Barat	82172242549
33	Mita Lestari / 1410842008	L	Kab. Muko-Muko / 6/15/1996	SBMPTN Ujian 3	Kab. Muko-Muko / Bengkulu	81373558528
34	Ni Putu Mahya H D / 1410842009	P	Kota Padang / 11/10/1995	SBMPTN Ujian 4	Kota Padang / Sumatera Barat	81363451188
35	Fitry Febriyani / 1410842010	P	Kota Padang Panjang / 2/18/1996	SBMPTN Ujian 3	Kota Padang Panjang / Sumatera Barat	83180895838
36	Annisah Dwi M / 1410842011	P	Kab. Lebong / 6/10/1996	SBMPTN Ujian 4	Kab. Lebong / Bengkulu	82178112686
37	Ulfa Arifa / 1410842012	P	Kota Bukittinggi / 9/9/1996	SBMPTN Ujian 3	Kota Bukittinggi / Sumatera Barat	83180493183
38	Kriswanto Thogap Pan / 1410842013	L	Kota Padang / 11/17/1996	SBMPTN Ujian 3	Kota Padang / Sumatera Barat	81277643072

39	Zakiah Darajat / 1410842014	P	Kab. Pasaman / 8/22/1995	SBMPTN Ujian 4	Kab. Pasaman / Sumatera Barat	82383354861
40	Rizki Mandala R / 1410842015	L	Kota Jakarta Timur / 1/31/1997	SBMPTN Ujian 3	Kab. Pesisir Selatan / Sumatera Barat	81993453505
41	Hazid Jalma / 1410842016	L	Kab. Lima Puluh Kota / 7/16/1996	SBMPTN Ujian 4	Kab. Lima Puluh Kota / Sumatera Barat	81993515448
42	Nadhilah Isra Mulya / 1410842017	P	Kab. Lima Puluh Kota / 12/20/1995	SBMPTN Ujian 5	Kab. Pesisir Selatan / Sumatera Barat	85356365953
43	Siltia Octrina / 1410842018	P	Kota Bukittinggi / 3/10/1995	SBMPTN Ujian 2	Kab. Agam / Sumatera Barat	82382110030
44	Annisa Haragus / 1410842019	P	Kota Padang / 11/27/1995	SBMPTN Ujian 5	Kota Padang / Sumatera Barat	83181220069
45	Putri Ladhiatu Rahma / 1410842020	P	Kab. Lima Puluh Kota / 2/14/1996	SBMPTN Ujian 2	Kab. Lima Puluh Kota / Sumatera Barat	81364123032
46	Nisa UI Fitriani / 1410842021	P	Kota Bukittinggi / 4/2/1995	SBMPTN Ujian 4	Kota Bukittinggi / Sumatera Barat	85664463986
47	Annisa Agustin / 1410842022	P	Kab. Agam / 8/24/1995	SBMPTN Ujian BM	Kab. Agam / Sumatera Barat	88807459819
48	Indah Kemala Fatwa / 1410842023	P	Kota Bukittinggi / 12/26/1995	SBMPTN Ujian BM	Kab. Agam / Sumatera Barat	81993985585
49	Meddian Saputra / 1410842024	L	Kota Padang / 5/20/1995	SBMPTN Ujian BM	Kota Padang / Sumatera Barat	89616825384
50	Surya Lestari / 1410842025	P	Kab. Tanah Datar / 6/24/1995	SBMPTN Ujian BM	Kab. Tanah Datar / Sumatera Barat	83181220368
51	Rahmah Tika Saufi / 1410842026	P	Kab. Indragiri Hilir / 9/25/1996	SBMPTN Ujian BM	Kota Padang Panjang / Sumatera Barat	87742527604
52	Tio Pratama / 1410842027	L	Kab. Agam / 4/5/1995	SBMPTN Ujian BM	Kab. Agam / Sumatera Barat	83181236016
53	Gita Wulan Sari / 1410842028	P	Kota Padang / 3/24/1995	SBMPTN Ujian 3	Kota Padang / Sumatera Barat	87895210098
54	Faisal Azmi / 1410842029	L	Kota Jakarta Timur / 10/27/1996	SBMPTN Ujian 2	Kota Pekanbaru / Riau	85265588650
55	Angry Aulia Rachman / 1410842030	L	Kota Bukittinggi / 5/16/1994	SBMPTN Ujian BM	Kota Bukittinggi / Sumatera Barat	87791949561
56	Eno Sandra Putri / 1410842031	P	Kota Bukittinggi / 7/25/2014	SBMPTN Ujian BM	Kab. Agam / Sumatera Barat	83180702500
57	Arlina Rafi / 1410845001	P	Kota Padang Panjang / 8/7/1995	Pindahan Dari Perguruan Tinggi Lain	Kota Padang / Sumatera Barat	82384873330

Tabel 2.5 Data mahasiswa Ilmu Hubungan Internasional tahun akademik 2014/2015

No	Nama Mahasiswa/ No.Bp	JK	Tempat /Tgl Lahir	Jalur Masuk	Daerah Asal	No.HP
1	Dewi Putri Chornelis / 1410851001	P	Kab. Pd Pariaman / 10/6/1996	SNMPTN Undangan 3	Kab. Padang Pariaman / Sumatera Barat	81378716952
2	Desyska Novita / 1410851002	P	Padang / 12/12/1995	SNMPTN Undangan 2	Kota Padang / Sumatera Barat	85355607875
3	Patriyan Rizki / 1410851003	P	Kab. Pd Pariaman / 4/12/1995	SNMPTN Undangan 3	Kab. Padang Pariaman / Sumatera Barat	85272792014
4	Aghnia Lailaturrahmi Noferius / 1410851004	P	Bukittinggi / 9/26/1996	SNMPTN Undangan 4	Kota Solok / Sumatera Barat	81374722222
5	Aulia Shadiqirrahman / 1410851005	L	Kab. Solok / 12/5/1997	SNMPTN Undangan 2	Kab. Solok / Sumatera Barat	87895876587
6	Fristantry Gicerly / 1410851006	P	Padang / 7/16/1996	SNMPTN Undangan 4	Kota Padang / Sumatera Barat	89664072852
7	Muhammad Ridho Afwan / 1410851007	L	Jakarta Barat / 8/6/1996	SNMPTN Undangan 4	Kab. Solok / Sumatera Barat	85760006780
8	Siti Hartina / 1410851008	P	Kab. Lima Puluh / 4/23/1996	SNMPTN Undangan 2	Kab. Lima Puluh Kota / Sumatera Barat	83180911800
9	Triyolanda Pizoni / 1410851009	P	Solok / 12/4/1996	SNMPTN Undangan 4	Kota Solok / Sumatera Barat	87895989326
10	Yessy Dwi Putri / 1410851010	P	Padang / 11/23/1996	SNMPTN Undangan 3	Kota Padang / Sumatera Barat	85263992896
11	Gina Sagita / 1410851011	P	Kab. Pasaman / 12/16/1995	SNMPTN Undangan 4	Kab. Pasaman / Sumatera Barat	85375021161
12	Wulan Nurul Hakim / 1410851012	P	Payakumbuh / 9/10/1996	SNMPTN Undangan 2	Kab. Lima Puluh Kota / Sumatera Barat	82169037839
13	Anggun Febrita / 1410851013	P	Bukittinggi / 2/26/1996	SNMPTN Undangan 3	Kota Bukittinggi / Sumatera Barat	87896094238
14	Marisa Sri Ayu Wulandari / 1410851014	P	Padang / 12/3/1996	SNMPTN Undangan 4	Kota Padang / Sumatera Barat	89692507492
15	Fadel Akbar Madjid / 1410851015	L	Padang / 12/18/1995	SNMPTN Undangan 3	Kota Padang / Sumatera Barat	85766062771
16	Gunawan Ramajaya / 1410851016	L	Kab. Bengkulu Utara / 12/7/1995	SNMPTN Undangan 4	Kota Bengkulu / Bengkulu	85758311018
17	Umaya Beby Imelda / 1410851017	P	Medan / 12/29/1996	SNMPTN Undangan 5	Kota Medan / Sumatera Utara	81361015796

18	Siti Meilina / 1410851018	L	Kab. Langkat / 5/31/1997	SNMPTN Undangan 4	Kota Medan / Sumatera Utara	89666454079
19	Nadya Hijrah Dessanta / 1410851019	P	Pesisir Selatan / 6/12/1996	SNMPTN Undangan 4	Kota Padang / Sumatera Barat	82170203886
20	Abdi Kurniawan / 1410851020	L	Kab. Solok / 4/29/1997	SNMPTN Undangan 3	Kab. Solok / Sumatera Barat	87896080803
21	Fandy Aulia Karnanda / 1410851021	L	Kab. Solok / 6/17/1995	SNMPTN Undangan 4	Kota Solok / Sumatera Barat	81277894445
22	Widia Karmila / 1410851022	P	Solok / 9/30/1994	SNMPTN Undangan 3	Kota Solok / Sumatera Barat	82385610936
23	Ressa Fatika Eldiati / 1410851023	P	Bukittinggi / 6/17/1996	SNMPTN Undangan/Ujian	Kab. Agam / Sumatera Barat	83180517802
24	Rudi Yazid / 1410851024	L	Kab. Agam / 11/6/1996	SNMPTN Undangan/Ujian	Kab. Agam / Sumatera Barat	82284653991
25	Alfath Adeja / 1410851025	L	Padang / 7/9/1996	SNMPTN Undangan/Ujian	Kota Padang / Sumatera Barat	81365641739
26	Rani Nova Yusra / 1410851026	P	Payakumbuh / 10/11/1995	SNMPTN Undangan/Ujian	Kota Payakumbuh / Sumatera Barat	87892816849
27	Riska Madona Sary / 1410851027	P	Kab. Aceh Selatan / 3/16/1996	SNMPTN Undangan 2	Kab. Agam / Sumatera Barat	81947771801
28	Chichi Neddrelia Ang / 1410852001	P	Kab. Tanah Datar / 4/10/1995	SBMPTN Ujian 3	Kab. Tanah Datar / Sumatera Barat	85375406553
29	Ade Echa Putra / 1410852002	L	Kab. Solok Selatan / 11/24/1994	SBMPTN Ujian 3	Kab. Solok Selatan / Sumatera Barat	81372440900
30	Annisa Fitri / 1410852003	P	Kab. Solok / 6/3/1995	SBMPTN Ujian 3	Kab. Solok / Sumatera Barat	6285274598699
31	Amirah Balqis Hasibu / 1410852004	P	Medan / 9/6/1997	SBMPTN Ujian 4	Kota Medan / Sumatera Utara	82277074338
32	Adek Fajar Metrian / 1410852005	L	Payakumbuh / 3/12/1993	SBMPTN Ujian 5	Kota Payakumbuh / Sumatera Barat	85316173034
33	Alif Maulana / 1410852006	L	Padang / 9/8/1995	SBMPTN Ujian 3	Kota Padang / Sumatera Barat	83182683259
34	Sri Mulyani / 1410852007	P	Kab. Solok / 12/2/1994	SBMPTN Ujian 3	Kab. Solok / Sumatera Barat	82389538655
35	Annisa Khaira Amara / 1410852008	P	Kab. Solok / 8/29/1997	SBMPTN Ujian 5	Kab. Tanah Datar / Sumatera Barat	85356002430
36	Muhammad Auliya S / 1410852009	L	Jakarta Timur / 3/27/1996	SBMPTN Ujian 3	Kab. Bogor / Jawa Barat	89666229996

37	Chendika Yonanda / 1410852010	L	Padang / 8/2/1995	SBMPTN Ujian 3	Kota Padang / Sumatera Barat	7517051949
38	Randi Erika Rahman / 1410852011	L	Padang / 5/9/1996	SBMPTN Ujian 3	Kota Padang / Sumatera Barat	81364733733
39	Iin Wulandari / 1410852012	P	Bukittinggi / 3/18/1996	SBMPTN Ujian 5	Kab. Agam / Sumatera Barat	85263780145
40	Aziza Mahalia Armil / 1410852013	P	Jakarta Selatan / 10/1/1997	SBMPTN Ujian 3	Kab. Tanah Datar / Sumatera Barat	81365404038
41	Agung Imam Zulhatta / 1410852014	L	Padang / 10/11/1996	SBMPTN Ujian 3	Kota Padang / Sumatera Barat	82285176797
42	Tri Fauzi Tadyf / 1410852015	L	Kab. Pasaman / 3/15/1996	SBMPTN Ujian 5	Kab. Pasaman / Sumatera Barat	8228458151
43	Afridio Santhia Y / 1410852016	L	Padang / 9/4/1996	SBMPTN Ujian 4	Kota Jambi / Jambi	85664204725
44	Ahyat Tap Tazani / 1410852017	L	Jambi / 5/16/1997	SBMPTN Ujian 3	Kota Jambi / Jambi	8979647415
45	Vicky Maidea Rizky / 1410852018	L	Kab. Solok / 9/7/1995	SBMPTN Ujian 3	Kab. Solok / Sumatera Barat	82171553777
46	Syarifa Andriyeni / 1410852020	P	Padang / 9/5/1997	SBMPTN Ujian 4	Kota Palembang / Sumatera Selatan	81373760055
47	Wishnu H M Prabowo / 1410852021	L	Kab. Merangin / 8/15/1996	SBMPTN Ujian 4	Kab. Subang / Jawa Barat	85351810878
48	Fadli Ramadhan / 1410852022	L	Sawahlunto / 7/2/1996	SBMPTN Ujian BM	Kab. Tanah Datar / Sumatera Barat	85271894050
49	Arie Fiesta / 1410852023	L	Kab. Tanah Datar / 12/1/1996	SBMPTN Ujian BM	Kab. Tanah Datar / Sumatera Barat	82283124221
50	Rizky Febrian / 1410852024	L	Bukittinggi / 6/2/1997	SBMPTN Ujian BM	Kota Padang / Sumatera Barat	81268457270
51	Adjie Surya Kelana / 1410852025	L	Kab. Agam / 7/8/1995	SBMPTN Ujian BM	Kab. Agam / Sumatera Barat	87790446709
52	Rahma Yeni Caniago / 1410852026	P	Padang / 1/29/1996	SBMPTN Ujian BM	Kota Gunung Sitoli / Sumatera Utara	81362154166
53	Alvionnez Mutia Puti / 1410852027	P	Padang / 11/8/1996	SBMPTN Ujian BM	Kab. Pesisir Selatan / Sumatera Barat	85355314847
54	Nindy Shinthia Belly / 1410852028	P	Solok / 6/8/1996	SBMPTN Ujian BM	Kab. Solok / Sumatera Barat	81977583355

Tabel 2.6 Data mahasiswa Ilmu Komunikasi tahun akademik 2014/2015

No	Nama Mahasiswa/ No.Bp	JK	Tempat /Tgl Lahir	Jalur Masuk	Daerah Asal	No.HP
1	Diva Hilliyati / 1410861001	P	Kab. Lima Puluh / 3/31/1996	SNMPTN Undangan 4	Kab. Lima Puluh Kota / Sumatera Barat	85363883538
2	Riski Istika Anasti / 1410861002	P	Pekanbaru / 8/18/1996	SNMPTN Undangan 3	Kota Pekanbaru / Riau	81378157586
3	Helga Priscillia / 1410861003	L	Kab. Bengkalis / 12/4/1996	SNMPTN Undangan 3	Kab. Bengkalis / Riau	89614457069
4	Nadia Adela / 1410861004	P	Solok / 5/17/1996	SNMPTN Undangan 3	Kota Solok / Sumatera Barat	81977560748
5	Dina Putrizony / 1410861005	P	Padang / 12/6/1996	SNMPTN Undangan 4	Kota Padang / Sumatera Barat	89628601545
6	Cahyati / 1410861006	P	Pekanbaru / 4/1/1996	SNMPTN Undangan 3	Kab. Siak / Riau	6285265309248
7	Indra Putra Zulkarnain / 1410861007	L	Pekanbaru / 4/8/1995	SNMPTN Undangan 3	Kota Pekanbaru / Riau	82385425577
8	Azizan / 1410861008	L	Kab. Agam / 11/22/1994	SNMPTN Undangan 3	Kab. Agam / Sumatera Barat	83180676777
9	Nadya Yose Audila / 1410861009	P	Padang / 7/8/1996	SNMPTN Undangan 3	Kota Padang / Sumatera Barat	8994653761
10	Annisa Rahman / 1410861010	P	Kab. Agam / 1/30/1996	SNMPTN Undangan 3	Kab. Agam / Sumatera Barat	83180425204
11	Afrinal Riadi / 1410861011	L	Padang / 9/4/1996	SNMPTN Undangan 5	Kota Padang / Sumatera Barat	81947481763
12	Rima Andina / 1410861012	P	Padang / 6/2/1996	SNMPTN Undangan 5	Kota Padang / Sumatera Barat	81947888505
13	Triana Handayani / 1410861013	P	Padang / 1/1/1996	SNMPTN Undangan 4	Kota Padang / Sumatera Barat	83182434000
14	Marinka Indah Putri / 1410861014	P	Payakumbuh / 6/24/1996	SNMPTN Undangan 3	Kota Payakumbuh / Sumatera Barat	82388093924
15	Indri Aditya Wibowo / 1410861015	P	Pesisir Selatan / 1/27/1996	SNMPTN Undangan 3	Kab. Pesisir Selatan / Sumatera Barat	81277804452
16	Suwarni Butar-Butar / 1410861016	P	Kab. Pelalawan / 3/21/1996	SNMPTN Undangan 4	Kab. Pelalawan / Riau	81277948058
17	Widya Ningrum / 1410861017	P	Padang / 9/10/1996	SNMPTN Undangan 3	Kota Jakarta Timur / DKI Jakarta	81210029517
18	Admi Rahmi Hidayah / 1410861018	P	Solok / 10/28/1996	SNMPTN Undangan 3	Kota Solok / Sumatera Barat	81365428110
19	Shania Novita / 1410861019	P	Padang / 12/7/1996	SNMPTN Undangan 4	Kota Padang / Sumatera Barat	87792837355

20	Cut Gea Yous / 1410861020	P	Jambi / 1/11/1996	SNMPTN Undangan 4	Kota Jambi / Jambi	89641763412
21	Yola Avisha Putri Danu / 1410861021	P	Padang / 9/20/1995	SNMPTN Undangan/Ujian	Kota Padang / Sumatera Barat	82284562788
22	Niken Mardiana / 1410861022	P	Kab. Blitar / 2/5/1995	SNMPTN Undangan/Ujian	Kab. Pasaman / Sumatera Barat	85272555579
23	M. Iqbal Suranta Tarigan / 1410861023	L	Padang / 7/31/1996	SNMPTN Undangan/Ujian	Kota Bukittinggi / Sumatera Barat	85766151397
24	Reza Afri Maryeni / 1410861024	P	Padang / 10/4/1995	SNMPTN Undangan/Ujian	Kota Padang / Sumatera Barat	83181546385
25	Raka Maulana / 1410861025	L	Batam / 5/13/1996	SNMPTN Undangan/Ujian	Kota Payakumbuh / Sumatera Barat	85766404090
26	Indah Sartika / 1410861026	P	Padang / 6/24/1996	SNMPTN Undangan/Ujian	Kab. Padang Pariaman / Sumatera Barat	87895801820
27	Widiya Sukma Utari / 1410861027	L	Kab. Tanah Datar / 6/20/1996	SNMPTN Undangan/Ujian	Kab. Tanah Datar / Sumatera Barat	83181895929
28	Rika Susanti / 1410861028	P	Kab. Tanah Datar / 2/25/1995	SNMPTN Undangan/Ujian	Kab. Tanah Datar / Sumatera Barat	82391867099
29	Geny Leo Putri / 1410861029	P	Pariaman / 8/7/1996	SNMPTN Undangan/Ujian	Kota Pariaman / Sumatera Barat	81275938976
30	Nadia Amalia / 1410862001	P	Pekanbaru / 5/10/1995	SBMPTN Ujian 2	Kab. Tanah Datar / Sumatera Barat	81372200124
31	Nahlia Amarullah / 1410862002	P	Jakarta Timur / 12/15/1995	SBMPTN Ujian 3	Kota Jakarta Timur / DKI Jakarta	81381766595
32	Riska Atina Chair / 1410862003	P	Kab. Agam / 11/18/1995	SBMPTN Ujian 4	Kab. Tanah Datar / Sumatera Barat	85263348463
33	Bagoes Gilang A / 1410862004	L	Bukittinggi / 12/10/1996	SBMPTN Ujian 3	Kota Bukittinggi / Sumatera Barat	85766212105
34	Deno Afriyan / 1410862005	L	Kab. Lima Puluh / 8/11/1996	SBMPTN Ujian 4	Kab. Lima Puluh Kota / Sumatera Barat	83180792676
35	Fadillah Kharisma G / 1410862006	L	Padang / 4/15/1996	SBMPTN Ujian 3	Kota Padang / Sumatera Barat	85272640013
36	Merin Fiftiyearni Y / 1410862007	P	Padang / 8/17/1995	SBMPTN Ujian 4	Kota Padang / Sumatera Barat	751446414
37	Rama Wiranda / 1410862008	L	Pesisir Selatan / 2/7/1995	SBMPTN Ujian 3	Kota Padang / Sumatera Barat	82392480378
38	Sri Puji Hati / 1410862009	P	Kab. Pd Pariaman / 11/24/1996	SBMPTN Ujian 3	Kota Padang / Sumatera Barat	83181645512
39	M Kevin Fitriani / 1410862010	L	Bandar Lampung / 3/3/1995	SBMPTN Ujian 3	Kab. Pesisir Selatan / Sumatera Barat	82176376575

40	Satria Oki Sanjaya / 1410862011	L	Solok / 4/13/1996	SBMPTN Ujian 4	Kab. Sijunjung / Sumatera Barat	82385640713
41	Aisyah Novianti / 1410862012	P	Padang / 7/11/1995	SBMPTN Ujian 3	Kota Padang / Sumatera Barat	85835214641
42	Fildzah Amalia Aziz / 1410862013	P	Padang / 1/19/1996	SBMPTN Ujian 4	Kota Padang / Sumatera Barat	82169090419
43	Amelia Rahmah / 1410862014	P	Padang / 1/23/1996	SBMPTN Ujian 3	Kota Padang / Sumatera Barat	83182559020
44	Dea Oktavia / 1410862015	P	Jakarta Timur / 10/20/1995	SBMPTN Ujian 2	Kab. Solok / Sumatera Barat	85271816941
45	Ade Welly Putra / 1410862016	L	Kab. Pd Pariaman / 8/28/1995	SBMPTN Ujian 2	Kab. Padang Pariaman / Sumatera Barat	81277688008
46	Aisha Salsabilla / 1410862017	P	Padang / 1/31/1997	SBMPTN Ujian 5	Kota Padang / Sumatera Barat	82172281824
47	Muhammad Fadil Ediz / 1410862018	L	Kab. Solok / 7/21/1995	SBMPTN Ujian 5	Kab. Solok / Sumatera Barat	89663861486
48	Maisarah / 1410862019	P	Kab. Pd Pariaman / 12/7/1996	SBMPTN Ujian 3	Kab. Padang Pariaman / Sumatera Barat	89667600637
49	Pudja Pilorazo S / 1410862020	P	Kab. Tanah Datar / 2/18/1995	SBMPTN Ujian 3	Kab. Tanah Datar / Sumatera Barat	85263773311
50	Heru Saputra / 1410862021	L	Padang / 5/5/1995	SBMPTN Ujian 3	Kota Padang / Sumatera Barat	81266622292
51	Ari Kurnia Ds / 1410862022	L	Pekanbaru / 1/19/1996	SBMPTN Ujian 5	Kab. Tanah Datar / Sumatera Barat	75284279
52	Widi Dwi Putri Liani / 1410862023	P	Padang / 5/8/1995	SBMPTN Ujian 3	Kab. Pesisir Selatan / Sumatera Barat	82283904228
53	Hanif Ahmad Prima / 1410862024	L	Kab. Agam / 9/6/1995	SBMPTN Ujian 3	Kota Padang / Sumatera Barat	8983793175
54	Jamiatul Husni / 1410862026	P	Bukittinggi / 7/14/1996	SBMPTN Ujian BM	Kota Bukittinggi / Sumatera Barat	81994101040
55	Ahmad Ismail / 1410862027	L	Kab. Agam / 9/12/1993	SBMPTN Ujian BM	Kab. Agam / Sumatera Barat	85264376438
56	Ilfan Darma Fandra / 1410862028	L	Padang / 6/25/1995	SBMPTN Ujian 1	Kota Padang / Sumatera Barat	87895289047
57	Fitra Nanda Assumi / 1410862029	L	Padang / 2/19/1996	SBMPTN Ujian 3	Kota Padang / Sumatera Barat	8977340674
58	Fakhrur Rozi Yandri / 1410865001	L	Padang / 3/6/1994	Pindahan Dari PT Lain	Kota Padang / Sumatera Barat	87895050059
59	Ulfa Hayati / 1410865002	P	Kab. Sijunjung / 3/4/1995	Pindahan Dari PT Lain	Kab. Sijunjung / Sumatera Barat	82382357889

2.2. Statistik penerimaan mahasiswa tahun 2014

Laporan statistik penerimaan mahasiswa baru menyajikan data jumlah mahasiswa yang diterima dari berbagai dimensi, seperti keketatan penerimaan, jenis kelamin, daerah asal, jalur masuk, dan pilihan masuk. Data dikelompokkan berdasarkan program studi yang terdiri dari 5 jenis laporan

2.2.1. Angka keketatan penerimaan tahun 2014

Angka keketatan penerimaan mahasiswa merupakan perbandingan antara mahasiswa yang mendaftar dengan jumlah mahasiswa yang diterima. Data dikelompokkan berdasarkan program studi dan disajikan dalam bentuk angka ril dan angka perbandingan. Data selengkapnya bisa dilihat pada tabel 2.7 berikut :

Tabel 2.7 Angka keketatan penerimaan mahasiswa baru tahun akademik 2014/2015

NO	JURUSAN/ PROGRAM STUDI	TOTAL		
		Peminat	Diterima	Keketatan
1	Sosiologi	2,328	62	37.55
2	Antropologi Sosial	883	41	21.54
3	Ilmu Politik	1,306	53	24.64
4	Ilmu Adm. Negara	3,843	65	59.12
5	Ilmu Hub. Internasional	1,982	63	31.46
6	Ilmu Komunikasi	3,989	61	65.39
	FISIP	14,331	345	39.95

Sumber data : Sekretariat WR1 Universitas Andalas

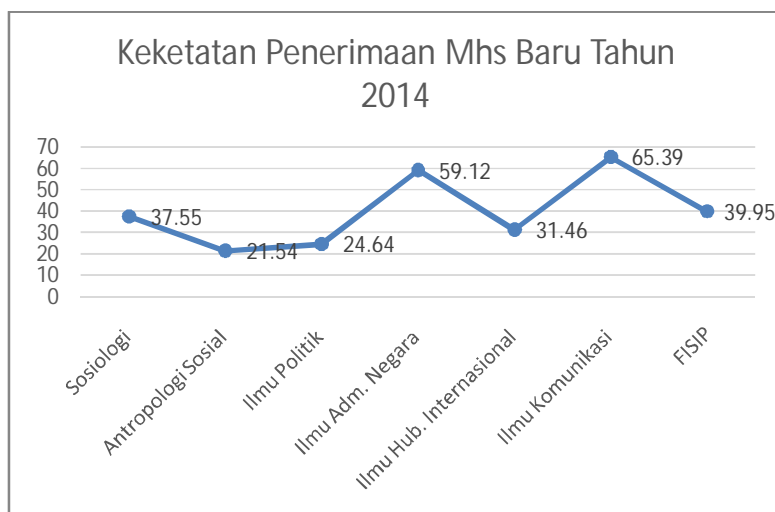

Gambar 2.1 Grafik Keketatan Penerimaan Mahasiswa Tahun 2014

2.2.2. Perbandingan mahasiswa diterima dengan mahasiswa registrasi

Mahasiswa diterima merupakan jumlah mahasiswa yang dinyatakan lolos seleksi masuk perguruan tinggi, sedangkan mahasiswa registrasi merupakan mahasiswa diterima yang melakukan registrasi ulang. Data dikelompokkan berdasarkan jurusan/program studi, hasilnya seperti yang bisa dilihat pada tabel 2.8 berikut:

Tabel 2.8 Perbandingan mahasiswa diterima - registrasi th. akademik 2014/2015

No	Program Studi	Jumlah		
		Diterima	Registrasi	Persentase
1	Sosiologi	62	56	90.32
2	Antropologi Sosial	41	37	90.24
3	Ilmu Politik	53	46	86.79
4	Ilmu Administrasi Negara	65	57	87.69
5	Ilmu Hubungan Internasional	63	54	85.71
6	Ilmu Komunikasi	61	59	96.72
	FISIP	345	309	89.58

Sumber data : Sekretariat WR1 Universitas Andalas

2.2.3. Jumlah penerimaan mahasiswa tahun 2014 berdasarkan jenis kelamin

Jumlah mahasiswa baru yang diterima dikelompokkan berdasarkan jenis kelamin dan diurutkan berdasarkan program studi. Nilai total merupakan jumlah penerimaan mahasiswa baru FISIP tahun 2014. Datanya bisa dilihat pada tabel 2.9. berikut:

Tabel 2.9 Jumlah penerimaan mahasiswa baru tahun akademik 2014/2015

No	Program Studi	Tahun 2014		
		L	P	Total
1	Antropologi	14	23	37
2	Ilmu Adm. Negara	16	41	57
3	Ilmu Hub. Internasional	25	29	54
4	Ilmu Komunikasi	22	37	59
5	Ilmu Politik	34	12	46
6	Sosiologi	26	30	56
	FISIP	137	172	309

Sumber data : Sekretariat WR1 Universitas Andalas

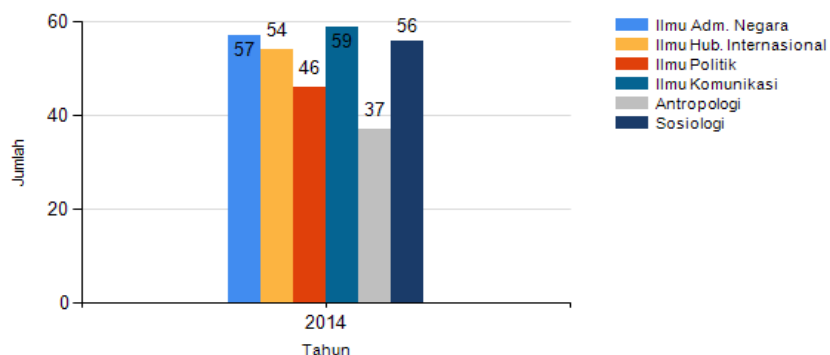

Gambar 2.2 Grafik Jumlah Penerimaan Mahasiswa Tahun 2014

2.2.4. Sebaran daerah asal

Data sebaran penerimaan mahasiswa berdasarkan asal daerah, dikelompokkan atas 2 jenis laporan, yaitu data per propinsi dan data sebaran mahasiswa asal Sumatera Barat per kabupaten. Data selengkapnya bisa dilihat pada tabel berikut:

Tabel 2.10 Jumlah penerimaan mahasiswa tahun akademik 2014/2015

No	Propinsi Asal	Jurusan/Program Studi						Total	%
		Adm	HI	IP	Sos	IK	Antro		
1	Banten						2	2	0.65%
2	Bengkulu	2	1				1	4	1.29%
3	DKI Jakarta					2		2	0.65%
4	Jambi		2	1	2	1	2	8	2.59%
5	Jawa Barat		2					2	0.65%
6	Kepulauan Riau				2			2	0.65%
7	Riau	3		3	4	5	2	17	5.5%
8	Sumatera Barat	52	44	38	48	51	30	263	85.11%
9	Sumatera Selatan		1	1				2	0.65%
10	Sumatera Utara		4	3				7	2.27%
	Total	57	54	46	56	59	37	309	

Berdasarkan Tabel 2.10 di atas, dapat disimpulkan bahwasanya mayoritas mahasiswa FISIP berasal dari propinsi Sumbar, yaitu sebanyak 85%, sedangkan mahasiswa dari propinsi lainya persentasenya masih sangat kecil (di bawah 2,5 %). Untuk lebih jelasnya bisa dilihat pada gambar 2.3 berikut :

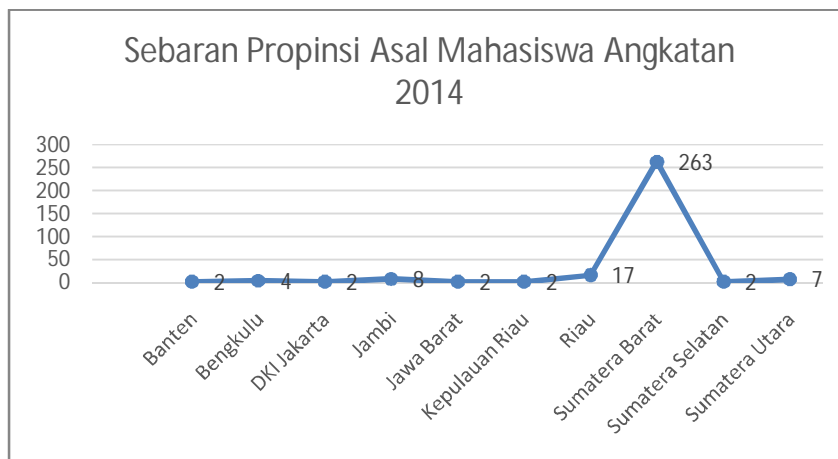

Gambar 2.3 Grafik Sebaran Daerah Asal Mahasiswa Angkatan 2014

III. Transaksi Aktifitas Perkuliahan Mahasiswa

3.1. Daftar aktifitas kuliah mahasiswa aktif

Daftar aktifitas perkuliahan mahasiswa merupakan laporan hasil studi mahasiswa pada semester berjalan (IP dan jumlah SKS) dan akumulasi hasil studi (IPK dan total SKS) sampai dengan semester ganjil tahun akademik 2014/2015. Kolom SKS Semester merupakan jumlah SKS yang diambil pada semester ganjil tahun akademik 2014/2015, IP Semester merupakan nilai (IP) yang diperoleh pada semester tersebut, dan kolom SKS Total merupakan jumlah SKS yang sudah diambil oleh mahasiswa dari semester 1 s/d semester ganjil 2014/2015, serta kolom terakhir(IPK) berisi Indeks Prestasi Kumulatif/akumulasi dari seluruh nilai mata kuliah yang sudah diambil oleh mahasiswa.

Laporan dikelompokkan berdasarkan jurusan/program studi. Hasil studi mahasiswa selengkapnya dapat dilihat pada tabel 3.1 s/d tabel 3.6 berikut :

Tabel 3.1 Transaksi Aktifitas Perkuliahan Mahasiswa Sosiologi semester ganjil 14/15

No	No.BP	Nama Mahasiswa	SKS Smster	IP Smstr	SKS Total	IPK
1	0810811017	Ayu Ersa Monica Putri	6	2.62	151	2.57
2	0810812027	Idris Salihin	6	3.5	149	2.76
3	0810812029	Ady Chahy Di Indra	1	3	146	2.54
4	0810812033	Diana Pertiwi	0	0	154	2.62
5	0810812039	Illige Novia	6	3.25	152	2.9
6	0810812052	Nengsi Lara Zonilla	6	3	149	2.9
7	0810812053	Dini Mariani Hilal	0	0	139	2.85
8	0910811001	Beti Kurnia Wati	0	3.25	148	2.53
9	0910811003	Yuliana	9	2.75	148	2.58
10	0910811004	Dhita Mariane P P Manik	0	3	149	3
11	0910812018	Aulia Darma	0	2.75	152	2.75
12	0910812031	M Arif N	4	2.25	146	2.8
13	0910812050	Merlin Aulia	1	3.25	146	2.97
14	0910813047	Ivo Nurdio Putra	10	3.47	148	2.69
15	0910813049	Rudi Nofiandri	0	2.5	149	2.67
16	1010811001	David	13	2.78	148	2.77
17	1010811003	Adrin Tiara Sari	0	0	149	3.06
18	1010811004	Ichwanul Ihsan	9	2.83	148	2.75
19	1010811006	Desi Mayang Sari	6	3.5	152	3.32
20	1010811008	Murnis	1	3.25	152	3.02
21	1010812001	Sonya Tissa Radlia	6	3.5	152	3.32
22	1010812002	Arga Buana	0	0	155	3.08
23	1010812004	Nella Permata Putri	0	0	151	2.94
24	1010812005	Khairul Asra	10	3.02	142	2.7
25	1010812007	Wahyu Hamdika	6	3.25	149	3.06
26	1010812008	Ryan Fernando	0	0	146	3.24

27	1010812013	Gallih Arya Mulyadi	4	2.5	149	2.94
28	1010812014	Viona Annicha	19	3.21	151	2.85
29	1010812015	Fernanda Amny Syaputra	0	0	145	3.06
30	1010812016	Ricke Anja Kesuma	6	2.37	130	2.75
31	1010812019	Fitra Mulia	0	0	149	3.33
32	1010812020	Agung Darma Putra	0	0	145	3.03
33	1010813002	Suci Alqanitah	7	3.78	146	2.88
34	1010813004	Rizky Novrian	10	2.55	142	2.74
35	1010813007	Foliza Eka Putri	3	3.5	129	2.34
36	1010813013	Fakri	12	2.93	144	2.86
37	1010813014	Akbar Mahadi Daulay	7	3.57	148	2.75
38	1010813016	Muhammad Faizal	12	3	142	2.7
39	1010813021	Gusmirawati	0	0	146	2.96
40	1110811001	Aryuza Fitri Pradani	22	3.25	145	2.95
41	1110811002	Yesi Jamila	7	3.5	142	3.34
42	1110811003	Nofrita	4	4	142	3.39
43	1110811004	Rio Armanda	16	3.67	142	3.07
44	1110811005	Trisa Junipa	10	3.77	142	3.16
45	1110811006	Desma Putri	10	4	145	3.33
46	1110811007	Rudof Gustria	19	3.56	145	3.14
47	1110811008	Hikmah Aulia Rahman	22	3.59	142	3.09
48	1110811009	Siti Heni Maryati	19	3.21	142	2.83
49	1110811010	Suci Mahayanti	13	3.82	145	3.26
50	1110812001	Rian Ramadhana	10	3.77	142	3.24
51	1110812002	Izhar Ulhaq	19	3.68	145	3.19
52	1110812003	Wahidin	16	3.43	142	3.1
53	1110812004	Regina Surya Yanedi	10	3.85	145	3.15
54	1110812005	Sherlie Putri .D.	10	3.25	145	3.11
55	1110812006	Intan Murina	10	3.85	148	3.26
56	1110812007	Dila Warista	13	3.82	148	3.28
57	1110812008	Mangifera Indhi	10	4	148	3.5
58	1110812009	Yestika Putri	16	3.53	142	3.08
59	1110812010	Ergina Farissa	7	4	142	3.31
60	1110812011	Resky Delfita Sari	4	4	142	3.59
61	1110812012	Hafiz	19	3.28	133	2.76
62	1110812013	Yulia Fransisca	13	3.88	145	3.21
63	1110812014	Rio Anggriawan Putra	19	3.44	142	3.05
64	1110812016	Ridho Fra Adhia	16	3.9	142	3.21
65	1110812017	Gusnida	16	3.53	145	3.14

66	1110812018	Rudi Kurniawan	19	3.28	139	2.88
67	1110812020	Febrya Astika Sari	13	3.82	148	3.32
68	1110812021	Hilmopi	6	0	84	1.89
69	1110812022	Guslaili	10	3.7	142	3.33
70	1110813001	Sofvani Ramadhani	19	3.72	145	3.3
71	1110813002	Daniel Sanchez	19	3.48	142	3.07
72	1110813003	Baikal Akbar Azis	16	3.34	145	2.97
73	1110813004	Tissa Septiadhana	19	3.36	145	2.94
74	1110813005	Taufik Hardianto	16	3.71	142	3.19
75	1110813006	Hapziah	19	3.68	145	3.17
76	1110813007	Nila Aztri	10	3.77	142	3.25
77	1110813008	Filma Yenti	7	3.78	139	3.27
78	1110813010	Atikah Putri	19	3.44	145	2.97
79	1110813011	Rizki Despino	22	3.48	139	2.93
80	1110813013	Okky Putra Rendi	19	3.21	124	2.77
81	1110813014	Sutanti	10	1.6	130	2.84
82	1110813015	Etri Susanti	19	2.88	145	2.85
83	1210811001	Ajeng Trio Pratiwi	24	3.65	117	3.57
84	1210811002	Sisca Yuliet	24	3.59	117	3.44
85	1210811003	Yeni Eka Putri	21	2.82	105	2.91
86	1210811004	Rinaldo	24	3.4	114	3.34
87	1210811005	Nando Elvitas	24	3.43	117	3.43
88	1210811006	Andru Zulya Saputra	21	2.92	105	2.9
89	1210812001	Dicky Erfian	18	2.08	99	2.39
90	1210812002	Beni Safety Rahayu	24	3.28	114	3.17
91	1210812003	Desty Sartika Putri	24	3.15	111	3.2
92	1210812004	Muhammad Hidayatul Halim	21	2.25	108	2.55
93	1210812005	Silfia Yanasti	24	3.21	114	3.12
94	1210812006	Leni Purnama	21	2.67	105	2.77
95	1210812007	Azira Novia Rizal	24	3.18	114	3.19
96	1210812008	Ignes Novirensi	24	3.4	117	3.56
97	1210812009	Mony Sartafifa	24	3.12	111	3.1
98	1210812010	Mira Rukmana	21	2.71	108	2.92
99	1210812011	Fandy Van Houten	21	3.5	111	3.22
100	1210812012	Fradhicwa Seprianto	18	2.5	99	2.41
101	1210812013	Agesti Budi Rahayu	24	3.12	114	3.15
102	1210812014	Vanny Octafiany	24	3.03	114	3.23
103	1210812015	Vonny Yelvi Deswira	24	3.4	114	3.39
104	1210812016	Hendrival Sepri W	24	3.53	114	3.38

105	1210812017	Nurhamimi	21	2.75	105	2.9
106	1210812018	Yosi Yolanda Wahyuni	24	3.15	117	3.25
107	1210812019	Roma Arfendi	24	2.96	108	3.04
108	1210812020	Suci Kurnia Sari	24	3.4	117	3.41
109	1210812021	Wira Fitriyana	24	3.28	114	3.25
110	1210812022	Rizky Putra Prawira	24	3.28	108	3.27
111	1210812023	Nurmailinda	24	3.18	111	3.17
112	1210812024	Gamal Aqshodiora	21	2.53	105	2.62
113	1210812025	Yaser Arafat	24	3.18	114	3.25
114	1210812026	Aulia Rahmi	24	3.5	117	3.32
115	1210812027	Nike Kemala Dewi	24	3.34	114	3.28
116	1210812028	Eresti Novia	21	3.32	114	3.38
117	1210812029	Hariadi Syaifer	24	2.5	108	2.84
118	1210812030	Riya Suriati	21	2.75	102	2.7
119	1210812031	Erik Danil Putra	18	2.79	90	2.43
120	1210812033	Nasdo Yulian	21	2.6	105	2.79
121	1210813001	M Hanif Ersa	24	3.12	111	3.12
122	1210813002	Arisha Yovita	24	3.43	114	3.32
123	1210813003	Sri Ardilla Putri	21	3.1	111	2.96
124	1210813004	Tri Rifma Riyantara	21	2.89	102	2.72
125	1210813005	Rezky Agus Ryanto	21	3.1	105	2.88
126	1210813006	Yogi Rahmadhani Putra	21	2.92	99	2.71
127	1210813007	Gines Novriani	21	2.92	111	2.93
128	1210813008	Poppy Mailda Syofyani	21	3.1	108	3
129	1210813009	Rud Adilo	18	3.04	96	2.57
130	1210813010	Gilang Pratama Putra	21	2.53	96	2.46
131	1210813011	Lanny Kurnia Putri	21	3.03	105	2.74
132	1210813012	Roni Oktafiandi	21	3.03	99	2.71
133	1210813013	Jefri Naldi Dahlan	24	3.34	111	3.25
134	1210813014	Ismul Akhzam	21	2.82	105	2.82
135	1210813015	Siska Adhariani	21	3.03	108	2.99
136	1210813016	Dodo Kurnia	21	3.03	105	2.97
137	1210813017	Velga Yulia	21	2.64	108	2.81
138	1210813018	Sesi	21	3.17	108	3.03
139	1210813019	Rangga Robento Fika	21	3.17	102	3.01
140	1210813020	Miga Zaki Azkia	0	0	84	2.8
141	1210813021	Afrilanda Pratama	24	3.4	117	3.26
142	1210813022	Sakdiyah	21	2.75	105	2.74
143	1210813023	Syarif Hidayatullah	24	3	111	3

144	1210813025	Hendra Budiman	24	3.31	117	3.33
145	1310811001	Ayu Dwi Lestari	21	3.14	66	3.03
146	1310811002	Mega Irma Yeti	21	3.28	66	3.19
147	1310811003	Ridho Yosyafri	18	2.87	63	2.72
148	1310811004	Ryan Putra Pratama	18	2.66	63	2.66
149	1310811005	Vicki Oktavinda	21	3.25	66	3.11
150	1310811006	Ibnu Abdillah. F	18	2.7	63	2.46
151	1310811007	Rozamiah	21	2.85	66	2.95
152	1310811008	Tria Rahmadika	21	3	69	2.98
153	1310811009	Siti Nurhaliza	24	3.37	69	3.33
154	1310811010	Lydia Anggraini. S	21	3.1	66	3.02
155	1310811011	Fenesha Pratiwi	18	2.87	63	2.78
156	1310811012	Resna Turrahmah	18	2.79	63	2.64
157	1310811013	Elsa Puspita Amiyendri	21	3.03	66	3.02
158	1310811014	Kurniasih	18	2.79	63	2.64
159	1310811015	Fabela Adhitya Putri	21	2.82	66	2.9
160	1310811016	Nofri Yumeida	18	2.79	63	2.65
161	1310811017	Widya Resta	24	3.46	69	3.33
162	1310811018	Rika Putri Wulandari	21	2.82	66	2.8
163	1310811019	Tutut Agustin	21	3.39	69	3.1
164	1310811020	Rahma Delvia	18	2.75	63	2.71
165	1310811021	Nikita Afdarani	21	3.14	66	3
166	1310811022	Mechi Ristolina Adha	21	3.17	66	3.17
167	1310811023	Viona Afriyanti	21	3.39	66	3.25
168	1310811024	Afni Khusnul Khatimah	21	3.39	66	3.29
169	1310811025	Popy Deswita	21	2.89	66	2.85
170	1310811026	Rahma Hayati Harahap	24	3.93	69	3.75
171	1310811027	Retno Kumala Sari	21	3.17	69	3.18
172	1310811028	Husni Dewita	18	2.95	63	2.92
173	1310811029	Nora Yulia	21	3.07	66	3.14
174	1310811030	Mia Daniati	21	2.89	69	2.79
175	1310811031	Weni Rusnida Nengsih	21	2.82	66	3.09
176	1310811032	Cici Alwida	24	3.56	69	3.48
177	1310811033	Silvia Rizka	24	3.56	69	3.56
178	1310811034	Reni Silvia	21	3.42	66	3.25
179	1310811035	Mutia Mazni	21	3	66	2.93
180	1310811036	Desmaisi	24	3.59	69	3.55
181	1310811037	Monalisa Herman	18	2.75	57	2.64
182	1310812001	Muhammad Izzuddin	18	2.29	63	2.13

183	1310812002	Andhika Pramana P	21	2.96	66	2.76
184	1310812005	Akhilul Hasan	18	2.66	63	2.77
185	1310812006	Aloisius Pratama S	15	2.1	51	2.16
186	1310812007	Hayati Salma	24	3.65	69	3.35
187	1310812008	Helmi Arif	21	3.03	66	3.05
188	1310812009	Lorenzo Carlos	18	2.95	63	2.8
189	1310812010	Fitri Anisyah	21	3.25	66	2.95
190	1310812011	Filka Khairu Pratama	24	3.81	69	3.64
191	1310812012	Utari Animi	18	2.91	66	2.65
192	1310812013	Rama Firdaus	18	3.08	63	2.67
193	1310812014	Ary Kuswanto	24	3.59	69	3.35
194	1310812015	Nofri Aznika Putra	21	3.03	66	3
195	1310812016	Halim Perdana Trija	18	2.62	63	2.39
196	1310812017	Rahmad Ar Rahman	21	3.5	66	3.28
197	1310812018	Fitra Rahmadani	24	3.5	69	3.27
198	1310812019	Pelbi Julanda Putra	18	3	63	2.67
199	1310812020	Arrahmi Gemala	21	2.78	36	2.87
200	1410811001	Yusrajar Fikma	21	2.78	21	2.78
201	1410811002	Rina Dwi Purnama Sari	21	2.78	21	2.78
202	1410811003	Muchlinda	21	2.67	21	2.67
203	1410811004	Ninsi Fridayani	21	3.25	21	3.25
204	1410811005	Zulfianti	21	2.6	21	2.6
205	1410811006	Theo Nanda Pratama	21	2.78	21	2.78
206	1410811007	Rafli Maulana	21	3.14	21	3.14
207	1410811008	Zulbadri	21	2.92	21	2.92
208	1410811009	Jefriyanto	21	3	21	3
209	1410811010	Lasmi Ulandari	21	2.53	21	2.53
210	1410811011	Ildal Gusman	21	2.78	21	2.78
211	1410811012	Loling Putri Utami	21	2.71	21	2.71
212	1410811013	Putri Aiman Nuri Hamra	21	3.1	21	3.1
213	1410811014	Reni Gusharyani	21	2.67	21	2.67
214	1410811015	Ridho Pratama Abadi	21	2.96	21	2.96
215	1410811016	Helsi Zulfan Ramadani	21	3.21	21	3.21
216	1410811017	Salma Fitriana	21	3.32	21	3.32
217	1410811018	Erin Susanti	21	2.71	21	2.71
218	1410811019	Elia Syafrianti	21	2.85	21	2.85
219	1410811020	Citra Tiaranita	21	2.5	21	2.5

220	1410811021	Citra Ramadani	21	2.85	21	2.85
221	1410811022	Intan Dasril	21	3.17	21	3.17
222	1410811023	Rici Tria Viona	21	3	21	3
223	1410811024	Rini Anggia	21	2.96	21	2.96
224	1410811025	Nurhadi	21	3.21	21	3.21
225	1410811026	Olva Yosnita	21	3	21	3
226	1410811027	Vani Ariska Arza	21	2.57	21	2.57
227	1410811028	Fathur Rizqi	21	2.5	21	2.5
228	1410812001	Vanlii Rahmadini	21	2.82	21	2.82
229	1410812002	Widhy Vania Malinda	21	2.89	21	2.89
230	1410812003	Irwan Firmansyah	21	2.67	21	2.67
231	1410812004	Ovy Riana Irawan	21	3	21	3
232	1410812005	Anggun Ariska	21	2.39	21	2.39
233	1410812006	M Rivky Putra P G	21	2.5	21	2.5
234	1410812007	Ahmad Darisman	21	2.64	21	2.64
235	1410812008	M Taufiqur Rahman	21	3.1	21	3.1
236	1410812009	Meriya Sundari Hendrik	21	3.92	21	3.92
237	1410812010	Fitri Yenita	21	2.6	21	2.6
238	1410812011	Rahmat Azizi	21	2.5	21	2.5
239	1410812013	Anjasika Respati J	21	2.28	21	2.28
240	1410812014	Veby Ariska	21	2.57	21	2.57
241	1410812015	M Ikhsan	21	3	21	3
242	1410812016	Aulya Fikri Umar	21	3.14	21	3.14
243	1410812017	Indeska Putra	21	3.32	21	3.32
244	1410812018	Nining Putri H	21	3.5	21	3.5
245	1410812019	Rilma Defi Lestari	21	3.32	21	3.32
246	1410812020	Oki Seprianto	21	2.53	21	2.53
247	1410812021	Rita Gusniati	21	3	21	3
248	1410812022	Novi Endra	21	2.92	21	2.92
249	1410812023	Maulidina	21	3.6	21	3.6
250	1410812024	Dadang Kurnia	21	2.71	21	2.71
251	1410812025	Wahyu Kurniawan	21	2.92	21	2.92
252	1410812026	Danuar Musthafa	21	3.07	21	3.07
253	1410812027	Indah Sari Rahmaini	21	3.92	21	3.92
254	1410812028	Miftahul Chairi	21	2.78	21	2.78
255	1410812029	Mega Herzicovella	21	3	21	3

Sumber data : Sistem Informasi Akademik (SIA) FISIP

Tabel 3.2 Transaksi Aktifitas Perkuliahan Mahasiswa Antropologi semester ganjil 14/15

No	No.BP	Nama Mahasiswa	SKS Smster	IP Smstr	SKS Total	IPK
1	0810822010	Yulisa Farma	0	0	148	2.89
2	0810822018	Akbar Syukrie	3	2.75	151	2.6
3	0810822027	Radite Basundoro	1	3	143	2.63
4	0810822029	Alfaisal	18	2.62	151	2.52
5	0810822037	Irwan Budi Putra	15	2.8	151	2.39
6	0810822044	Boni Syafaldi	0	0	166	2.72
7	0810822046	Dicri Yandra Kosasi	15	2.75	120	2.42
8	0910822007	Adri Rizki Putra	15	1.75	136	2.44
9	0910822008	Armen Neri Purnama	16	2.68	142	2.7
10	0910822009	Ridwan Nikmatullah	12	3.5	138	3.02
11	0910822013	Andre Syaputra	1	3	155	2.9
12	0910822014	Havid M	0	0	157	2.69
13	0910822015	Defrialdo	12	3	157	2.68
14	0910822024	Rijal Al Mujahidin	18	2.75	160	2.51
15	0910822027	Adrian Fajar	9	3	154	2.68
16	0910822029	Ari Prima Kurniawan	24	2.81	141	2.69
17	0910822030	Rio Ovantri	15	3	140	2.65
18	0910822033	Ilham Wahyudi	15	2.25	145	2.65
19	0910822034	Ruri Pesonalia	0	0	145	2.85
20	0910823039	Febrianto Eka Putra	18	2.75	147	2.31
21	1010821001	Meri Gusti Putri	0	0	145	3.21
22	1010821002	Ade Sulastris Gustiningsih	0	0	149	3.27
23	1010821003	Oshin Perawati Br Karo	6	3	142	2.76
24	1010821004	Maria Ulfa	0	0	143	3.09
25	1010821005	Yenti Gustia	19	2.98	145	2.73
26	1010822001	Noveline Wandy Putri	12	2.87	148	2.86
27	1010822002	M Ishomil Islam	0	0	145	3.07
28	1010822003	Mardhi Maulana	15	2.65	126	2.21
29	1010822004	Utari Syafril	3	3.5	145	3.04
30	1010822005	Dzikri Rizki Ananda	18	1.66	114	2.38
31	1010822006	Ilyasa Hilman	19	3.17	154	2.83
32	1010822007	Robby Aidil Putra	1	3.5	146	3.27
33	1010822008	Ulil Fikri Elhaq	0	0	144	3.03
34	1010822010	Ilhadi	19	3.25	145	2.79
35	1010822011	Wildo Elka Putra	0	0	145	3.19
36	1010822012	Wahyu Saputra	19	3.28	145	2.9
37	1010822013	Yudi Fauzi Andri	15	2.9	126	2.49

38	1010822016	Nessya Atillah	9	3.08	151	2.98
39	1010822017	Rahmad Shaleh	15	2.8	132	2.63
40	1010823002	Annur Rahman	18	2.83	142	2.85
41	1010823003	Agung Gutawa	7	4	142	2.94
42	1010823005	Tridho Yoko Razaky	21	2.75	136	2.62
43	1010823008	Pratiwi Mustafa	0	0	149	3.21
44	1010823009	Erwin Eko Prasetyo	18	2.16	126	2.33
45	1010823012	Agus Piandri	12	3.18	140	2.69
46	1110821001	Mukhlis Salim	16	3.48	139	3.13
47	1110821002	Friska Nurul Indah Sari	22	3.48	145	3.21
48	1110821003	Jessy Marshall	18	3.08	129	2.69
49	1110821004	Azkie Helmi	19	3.44	142	3.04
50	1110821005	Yelni Rahmawati	19	3.52	145	3.13
51	1110821006	Rahmi Wasdi	18	3.12	135	2.57
52	1110822001	Silvia Purnama Sari	18	3.25	129	2.7
53	1110822002	Agung	15	2.6	114	2.31
54	1110822003	Sri Minarni	10	3.7	145	3.26
55	1110822004	Alfiandri	15	2.5	114	2.46
56	1110822006	Febri Il Viandi	18	2.62	114	2.34
57	1110822007	Legi Nofajri	18	2.79	126	2.64
58	1110822008	Ihsanul Akhlar	18	3	138	2.64
59	1110822009	Rahmat Hidayatullah	15	2.65	129	2.56
60	1110822011	Alvina Munawarroh	13	3.76	139	3.29
61	1110822012	Asra Wahyuni	10	3.85	145	3.37
62	1110822015	Taufik Akbar	21	3.21	147	2.88
63	1110822016	Abrar Kaher	18	3.12	135	2.85
64	1110822017	Ade Hariadi	18	2.75	123	2.4
65	1110822019	Yelsi Nurman	18	2.83	114	2.48
66	1110822020	Fanny Yulanda	19	3.25	133	2.81
67	1110822022	Forestia	4	4	142	3.41
68	1110822023	Tiki Sutera Oryza Sativa	21	3.03	138	2.85
69	1110822024	Novi Widya Syafriyeni	19	3.57	148	3.24
70	1110823001	Rara Riana Sari	19	2.89	142	2.69
71	1110823002	Ardy Fedry	21	3.21	132	2.82
72	1110823003	Ketty Wulandari	18	2.87	117	2.46
73	1110823004	Helda Devriyanti	19	3.32	154	3.04
74	1110823005	Hidayat	18	3	126	2.41
75	1110823007	Fikran Ahmadi Ilyas	18	3.04	135	2.41
76	1110823008	Putri Susanti	10	3.62	145	3.23

77	1110823009	Tedi Rahman	21	3.32	135	2.83
78	1110823010	Jelly	4	4	145	3.53
79	1110823011	Fatimah Zahara	19	3.17	142	2.8
80	1210821001	Ilham Wiranata	18	2.66	99	2.75
81	1210821002	Debi Pardian	21	3.14	105	2.89
82	1210821003	Ranida Nursyamsi	21	3.42	108	2.98
83	1210821004	Annica Novita	24	3.87	117	3.55
84	1210821005	Gusni Yunita	24	3.75	117	3.44
85	1210822001	Nindi Desriana P	18	2.95	96	2.78
86	1210822002	Rizky Meizunanda	0	0	87	3.14
87	1210822003	Rifky Djohan	21	2.89	102	2.83
88	1210822004	Ihsana Yogyva	21	2.82	93	2.69
89	1210822007	Reno Febrianty	18	3.16	102	2.94
90	1210822009	Anisah Dwi Sri. W	21	3.39	114	3.3
91	1210822010	Citra Larici	24	3.71	117	3.47
92	1210822011	Noviansyah	18	2.25	99	2.43
93	1210822012	Suci Anggia Putri	18	2.66	105	2.96
94	1210822013	Yolla Costarika	21	3.07	108	2.79
95	1210822014	Bayu Della Perkasa	21	3	105	2.87
96	1210822015	Nindi Mairestu	24	3.5	117	3.36
97	1210822016	Suci Handayani	24	3.21	111	3.11
98	1210822017	Riko Alpendra	21	2.82	102	2.76
99	1210822019	Estina Putri	21	3.35	105	2.97
100	1210822020	Nurul Andini	21	2.75	102	2.93
101	1210822021	Rahmat Hidayat N	24	3.37	117	3.39
102	1210822022	Yosi Arista	21	3.03	108	3.04
103	1210822023	Arpin	24	3.09	114	3.21
104	1210822024	Melia Pratiwi	21	3.03	105	2.87
105	1210822025	Daning Astia	21	2.89	105	2.94
106	1210822026	Dewi Ratnasari	24	3.37	114	3.27
107	1210822027	Sri Ratna Jelita	24	3.5	111	3.18
108	1210822028	Muhtadi Asrar	21	2.64	102	2.69
109	1210823001	Putri Dwi Wulandari	21	3.21	108	3.05
110	1210823002	Sri Sunnahsih	21	2.71	99	2.59
111	1210823003	Suci Febriani	24	3.78	117	3.64
112	1210823004	Nadila Apretasia	24	3.56	111	3.25
113	1210823005	Resni Eka Yulianti	21	2.96	105	2.88
114	1210823006	Musti Taupic	18	2.7	105	2.63
115	1210823007	Wira Permata Sari	24	3.37	114	3.3

116	1210823008	Paramitha Ayu Rizki Ilahi	21	3.1	108	3.06
117	1210823009	Selvy Syukrinawaty	21	3.17	108	3.13
118	1210823010	Mega Andayani Sinaga	21	2.53	105	2.75
119	1210823011	Rian Alfianda	18	2.79	105	2.8
120	1210823012	Dadangzuda	18	2.5	102	2.59
121	1210823013	Fhajrul Karim	21	2.6	105	2.57
122	1210823014	Afis Fadhli	21	2.57	108	2.83
123	1210823015	Chairunnisa	21	2.89	102	2.74
124	1210823016	Akhmad Nur S M	21	2.96	108	3.1
125	1210823017	Mutia Oktaviani	21	2.35	105	2.67
126	1210823018	Armaina Yeliza	21	2.75	102	2.42
127	1210823019	Khairul Sabani	21	3	105	2.82
128	1210823020	Yona Adhani Abdillah	24	3.43	114	3.34
129	1210823021	Lorenzo Gaviera Maulana	18	2.5	93	2.41
130	1310821001	A. Rino Sitanggung	18	2.83	63	2.91
131	1310821002	Laili Fitria	21	3.14	66	3.2
132	1310821003	Deden Kurnia	21	3.64	66	3.37
133	1310821004	Anisa Wirya	21	2.28	66	2.73
134	1310821005	Ariski Rahma Vivia Putri	21	2.82	66	2.87
135	1310821006	Nabila Azizah	18	2.54	63	2.72
136	1310821007	Rio Afrianda	18	2.79	63	2.72
137	1310821008	Connie Crismatari Rentina M	21	3.42	66	3.21
138	1310821009	Thia Monica	18	2.62	63	2.7
139	1310821010	Desmar Amelia Sari	21	2.42	66	2.78
140	1310821012	Yuli Ernita	21	3.21	66	3.14
141	1310821013	Eka Fardila	21	3.17	66	3.03
142	1310821014	Mutiara Aniza Gigedi	21	2.82	66	3
143	1310821015	Septi Yulia Sari	18	2.58	63	2.67
144	1310821016	Monica Kurniati Osri	21	2.64	66	2.81
145	1310821017	Tresno	24	3.81	69	3.61
146	1310821018	Gustar	18	2.75	63	2.85
147	1310821019	Silfiana	21	3.5	66	3.43
148	1310821020	Elsi Guspita	24	3.59	69	3.56
149	1310821021	Yori Permata Sari	21	3.21	66	3.02
150	1310821022	Bayu Febri Nastira	18	3.37	63	3.1
151	1310821023	Fini Novita	21	3.32	66	3.19
152	1310821024	Liza Umami	21	3.35	66	3.29
153	1310821025	Yogi Saputra	24	3.68	69	3.68
154	1310821026	Putri Amelia Novita	24	3.62	69	3.48

155	1310821027	Wiwi Karmila	24	3.75	69	3.58
156	1310821028	Miftahul Jannah	21	3.35	66	3.05
157	1310822001	Fanny Fetywati Sari	21	3.07	66	2.97
158	1310822002	Ayu Sartika	24	3.46	69	3.42
159	1310822003	Hamdan Elha	21	2.96	66	2.93
160	1310822005	Reisya Sativa	21	3.35	66	3.29
161	1310822006	Andri Magrifa	18	2.58	63	2.73
162	1310822008	Wella Bastia Pradita	21	3.28	66	3.05
163	1410821001	Kris Irwandi Saleleubaja	21	3.07	21	3.07
164	1410821002	Maira Anjani Dayu	24	2.93	24	2.93
165	1410821003	Putri Cendana Sari	24	2.84	24	2.84
166	1410821004	Elsas Shantika Wr	24	3.34	24	3.34
167	1410821005	Hafis Rafi Insani	24	3.31	24	3.31
168	1410821006	Ade Permata Saqinah	24	3.43	24	3.43
169	1410821007	Ulfah Fauziah	24	3	24	3
170	1410821008	Meli Sakinah	24	3.34	24	3.34
171	1410821009	Inda Ozila Putri	24	2.96	24	2.96
172	1410821010	Tia Elpiati	24	3.18	24	3.18
173	1410821011	Mega Muntiar Sari	24	3	24	3
174	1410821012	Reza Utari	24	3.31	24	3.31
175	1410821013	Agil Angriyansyah Putra	24	3.43	24	3.43
176	1410821014	Gita Indriani	24	3.15	24	3.15
177	1410821015	Suci Rahmadia	24	3.31	24	3.31
178	1410821016	Rudi Hamdani	24	2.75	24	2.75
179	1410821017	Egidya Annisa	24	2.93	24	2.93
180	1410821018	Dwi Velvi Vermoni Suci	24	3.12	24	3.12
181	1410821019	Meilisa Artika	24	3.5	24	3.5
182	1410822001	Verdi Wahyu Cahyadi	24	3.62	24	3.62
183	1410822002	Dian Putri Maulina	24	3.06	24	3.06
184	1410822003	M Iqbal Rizky	24	2.96	24	2.96
185	1410822004	M Adam Al Aziz	24	3.15	24	3.15
186	1410822005	Sarti Kusmira	24	3.34	24	3.34
187	1410822006	Ikhlas	24	3.09	24	3.09
188	1410822007	Widia Octari Fauziah	24	3.31	24	3.31
189	1410822008	Ozi Sukma R	24	3.59	24	3.59
190	1410822009	Raja Alif	24	2.78	24	2.78
191	1410822010	Rahmi Afiona Putri	24	3.12	24	3.12
192	1410822011	Marsela	24	3.25	24	3.25
193	1410822012	Zulqadri Syafri	24	3.15	24	3.15

194	1410822013	Ade Irwandi	24	3.18	24	3.18
195	1410822014	Syafnil	24	3.15	24	3.15
196	1410822015	Nisa Ufdatul Jannah	24	3.06	24	3.06
197	1410822016	Winda Rahmadani	24	3.31	24	3.31
198	1410822017	Rahmat Hidayat	24	3.43	24	3.43
199	1410822018	Aprillia Whelda Triy	24	2.9	24	2.9

Tabel 3.3 Transaksi Aktifitas Perkuliahan Mahasiswa Ilmu politik semester ganjil 14/15

No	No.BP	Nama Mahasiswa	SKS Smster	IP Smstr	SKS Total	IPK
1	07993007	Vaulin Amelia Yandrio	12	2.62	148	2.37
2	0810831004	Alfredo Fernandes	6	3	146	3.15
3	0810832029	Pompi Sugito	0	0	145	2.76
4	0810832030	Ayyub Khan	15	3.2	139	2.79
5	0810832034	Arexans Pratama	3	0	139	2.76
6	0810832042	Denisa Sartika	6	3	162	2.79
7	0810832050	Endila Oktavian	1	3.5	140	2.91
8	0810832110	Wedi Radian Dasril	0	0	138	2.84
9	0810833059	Antoni Rizal	12	2.62	153	2.38
10	0810833092	Rahmat Fitriandi Indra	4	2.93	152	2.54
11	0810833098	Bony Satria	3	0	130	2.15
12	0810833099	Riko Zulkifli Putra	9	2.75	142	2.45
13	0810833108	Chintia	6	1.87	142	2.41
14	0810833111	Meris Essio Mento	7	3.57	143	2.78
15	0910831005	Munzirathul Fajri	1	3	161	2.89
16	0910831006	Rendi Samora	1	3.25	146	3.07
17	0910831007	Dian Rona Putra	0	0	151	2.97
18	0910832009	Diaz Afriansyah	9	3.5	161	2.65
19	0910832013	Yanri Amrialki	18	2.5	130	2.41
20	0910832014	Lila Citra Sari	0	0	160	2.83
21	0910832015	Sepriadi	1	3.25	143	3
22	0910832017	Risa Sundari	6	2	157	2.89
23	0910832019	Rian Arifandi	6	0	132	1.95
24	0910832022	Rozi Putra Utama S	6	3.5	154	2.93
25	0910832023	Andrean Junaidi	0	0	149	3.12
26	0910832027	Lestari	3	3.5	147	2.84
27	0910832029	Martiana	0	0	139	3.05
28	0910832032	Dovi Eka Wiranata	3	0	120	2.09
29	0910832057	Azhar El Ahmady	9	2.91	145	3.01
30	0910833037	Adhitya Yudha Utama	6	3.12	157	2.65

31	0910833041	Ridho Kurnia M	9	2.75	150	2.51
32	0910833044	Marsandi	15	2.85	159	2.44
33	0910833047	Yohanes Sinaga	9	2.66	142	2.8
34	0910833048	Ahmad Hafidz R A	9	3.08	141	2.45
35	0910833054	Mustriananda M	6	2.5	157	2.73
36	0910833055	Taufik Saputra	0	0	151	2.85
37	1010831001	Riva Mei Saputri	1	3.5	149	3.12
38	1010831002	Eki Satria	1	3.5	152	3.22
39	1010831003	Meirizka Wulandari	6	3.5	152	3.4
40	1010831005	Wibel Saputra	0	0	136	2.92
41	1010831007	Yusran	1	2.75	145	3.02
42	1010831009	Kasimta	0	0	151	2.83
43	1010831011	Fauza Hamda	0	0	145	3.02
44	1010831012	Hendra Syamsu	1	3	148	2.96
45	1010831013	Deza Hosenda	0	0	145	2.96
46	1010832001	Fadhilatul Nisaa	6	3.5	155	3.47
47	1010832002	Riyan Rahmadhani	0	0	145	3.13
48	1010832004	Ferdinan Herianto	1	3.25	146	3.16
49	1010832006	Dani Damhuri Putra	0	0	145	3.12
50	1010832007	Deby Fortunela	1	3	149	3.29
51	1010832008	M.Alfi	0	0	142	3.08
52	1010832009	Aidiel Fitrah Akhmady	0	0	142	3.04
53	1010832010	Ikhwanda Celfiz	18	2.91	144	2.8
54	1010832011	Rini Viramita Sary	18	2.91	135	2.66
55	1010832013	Febri Santi	1	3	146	3.05
56	1010832014	Ade Rahmat Kurnia S	6	3.25	158	3.26
57	1010832015	Yandri Pribadi	7	3.25	142	3.06
58	1010832016	Ridho Hardinata	18	2.95	135	2.44
59	1010832017	Fitri Tunisa	7	3.14	145	2.64
60	1010832019	Eris Nanda	0	0	145	3.24
61	1010832022	Adi Lucky Hamdani	1	3.25	152	2.98
62	1010832023	Mutiara Nuary Anhas	0	0	145	3.09
63	1010832024	Irvan Ernando	0	0	145	3.08
64	1010832025	Glorian Jasanddes	16	3.48	151	2.95
65	1010832027	Qentari Florencia Zude	6	3.25	155	3.3
66	1010833002	Dita Kusuma Wardhani	0	0	140	3.02
67	1010833003	Rama Dhaniel	18	3.29	144	2.98
68	1010833004	Ramadhani Zein	16	3.34	148	2.92
69	1010833005	Ingram Augo Putra	15	2.9	124	2.6

70	1010833009	Rizki Herdi Kurniawan	0	0	145	2.98
71	1010833010	Akbar Riyadi	9	2.91	142	2.79
72	1010833011	Husni Setiawan	3	4	142	3.14
73	1010833013	Al Arof	18	3	150	2.57
74	1010833016	Muhammad Iqbal	12	2.93	144	2.6
75	1010833017	Lusi Permata Sari	0	0	140	3.08
76	1110831001	Arifki	7	3.46	139	3.53
77	1110831002	Sonya Verina Sari	13	3.65	139	3.03
78	1110831003	Mhd Fajri	10	3.65	137	3.53
79	1110831004	Yesti Insyafiani	19	3.32	139	3.08
80	1110831005	Wahyudi Putra	10	3.62	139	3.42
81	1110831006	Anna Asman	16	3.76	139	3.24
82	1110831007	Abid Fikasi Gulo	9	0.91	114	2.3
83	1110831009	Ilham Asyura	21	2.92	138	2.93
84	1110832002	Divia Areska H	10	3.85	139	3.33
85	1110832003	Reski Halomoan	7	3.67	136	3.41
86	1110832004	Andhika Putra	22	2.97	133	2.78
87	1110832005	Wanda Pratama	19	3.4	133	2.93
88	1110832006	Andre Permata	19	3.3	140	3.13
89	1110832010	Wegi Gusti Affari	18	2.95	117	2.51
90	1110832011	Manufer Putra Firdaus	15	2.62	111	2.52
91	1110832012	Tisha Fajria Eresti	19	3.32	139	3.09
92	1110832013	Ghea Yumni Alitzka	12	2.75	109	2.15
93	1110832014	Rudy Nurbai	12	2.7	129	2.95
94	1110832015	Tika Yolanda	16	3.76	139	3.18
95	1110832016	Gunawan	18	3.33	133	2.83
96	1110832017	Muhammad Rifa' I	15	0.2	133	2.63
97	1110832018	Romi Saputra	21	3.21	126	2.88
98	1110832019	Taufik Hidayat	13	3.36	140	3.15
99	1110832020	Diki Pernando	18	2.91	135	2.75
100	1110832022	Wahyuni	19	3.68	139	3.29
101	1110832023	Angga Tarmandes	16	3.05	128	2.8
102	1110832024	Zul Hendri Nov	13	3.36	140	3.11
103	1110832025	Putra Ramadani	16	2.07	125	2.6
104	1110832027	Delly Ferdian	18	3.29	135	2.97
105	1110832028	Riki Rianto	16	3.53	133	3.03
106	1110832029	Panca Noviandikka	16	3.21	127	2.83
107	1110833001	Ilham Firdaus	16	3.48	143	3.34
108	1110833002	Robby Tanjung	18	3.04	120	2.69

109	1110833003	Ahmad Fikry	15	3.2	117	2.69
110	1110833004	Rizo Nakamiko	15	2.62	114	2.22
111	1110833005	Yozzy Kurniawan	12	3.1	117	2.36
112	1110833006	Tari Nofiarman	16	3.31	136	2.94
113	1110833007	Satria Oktahade	18	2.16	124	2.68
114	1110833010	Suci Humairah Lasyera	9	1.37	120	2.93
115	1110833011	Fadli Helmi	12	3.1	108	2.26
116	1110833012	Yul Hendrik	19	3.28	136	2.99
117	1110833014	Andre Ashari	13	3.48	139	3.16
118	1110833015	Asrul	16	2.5	113	2.57
119	1110833017	Rama Islamiyana	19	3.25	136	2.97
120	1110833018	Andika Saputra	21	3.32	138	2.86
121	1110833019	Nunug Gazali	18	3.29	130	2.9
122	1110833020	Redho Rama Putra	18	3.03	120	2.67
123	1110833021	Vino Febrian	15	2.87	120	2.65
124	1210831001	Fadel Fadholly	21	2.85	107	3.01
125	1210831002	Reno Noverika	21	2.92	110	3.02
126	1210831003	Dendri Agus Priyatna	21	3.1	113	3.19
127	1210831005	Gusnira Putri	21	3.07	113	3.15
128	1210831006	Lusi Puspika Sari	21	3.14	110	3.03
129	1210832001	Rezki Adminanda	21	2.96	113	3
130	1210832002	Syahid A K	21	3.25	110	3.12
131	1210832003	Ratih	24	3.34	119	3.37
132	1210832004	Dito Aditya Hidayat	21	2.92	110	2.94
133	1210832005	Nopi Lestari	24	3.37	116	3.29
134	1210832006	Okky Chairanda	15	2.37	86	2.19
135	1210832007	Yesrima Delita	21	3.1	110	3.02
136	1210832008	Anita Yunesti	21	3.14	107	2.94
137	1210832009	Andi Kurniawan	24	3.5	119	3.5
138	1210832011	Yoga Triotama Daniel	15	2.2	96	2.44
139	1210832012	Rendi Saputra	21	2.92	113	3.16
140	1210832013	Desi Ratnasari	21	3	113	3.09
141	1210832014	Yudha Putra Chaniago	15	2.79	89	2.57
142	1210832015	Daniel Khardin	24	3.37	116	3.21
143	1210832017	Indra Kardian	21	3.07	110	2.96
144	1210832018	Andi Nova Satria	21	3.21	107	2.92
145	1210832019	Bobi Andika	21	2.6	110	2.82
146	1210832020	Luthfi Affandi	21	3.14	110	3.08
147	1210832021	Jaya Haryo	21	2.35	113	3.04

148	1210832023	Putri Ramadani	18	2.37	107	2.83
149	1210832024	Adharul Fanisa	21	2.89	113	3.07
150	1210832025	Ikhwan Arif	24	3.46	119	3.4
151	1210832026	Anissa Safira Hidayat	21	3.14	110	3.01
152	1210832027	Randa Saktio Panber	12	2.4	98	2.2
153	1210833001	Elant Firdaus	24	3.15	107	3.09
154	1210833002	Imam Zamzami	18	2.83	101	2.67
155	1210833003	Relita Dwi Andini	18	2.75	104	2.76
156	1210833004	Gusranil Fitri	21	3.28	110	3.14
157	1210833005	R. Haris Permana Sugiarto	18	2.37	104	2.4
158	1210833006	Amirra Almi	21	2.85	110	2.93
159	1210833007	Ridwan Syafriandi	18	2.7	101	2.61
160	1210833008	Arbi Delfian	12	1.62	95	1.99
161	1210833009	Bed Suhendra	12	2.3	98	2.44
162	1210833010	Asrizal Ricellin	24	2.93	98	2.84
163	1210833011	Afreni Hidayani	18	2.66	104	2.72
164	1210833012	Ade Deta Putrawan	15	2.2	98	2.38
165	1210833013	Edo Syahputra Jamal	24	3.34	113	3.11
166	1210833014	Satria Devi	15	2.65	98	2.46
167	1210833015	Muhammad Risqa Pratama	18	2.45	101	2.32
168	1210833016	Deni Hendrizal	18	2.75	104	2.59
169	1210833017	Bena Sri Putmawati	21	3.17	110	2.99
170	1210833018	Novita Sari	24	3.93	119	3.82
171	1210833019	Rafi Mahendra	18	2.37	92	2.26
172	1210833020	Ulil Azmi	9	0	83	1.97
173	1210833021	Resti Mutia Azri	18	2.66	107	2.92
174	1210833022	Mahyudi Ibrahim	18	2.41	101	2.44
175	1210833024	Hairunnas	24	3.06	107	2.98
176	1210833025	Afrifan Eldo Yura	21	2.78	107	2.42
177	1210833028	Zulfadly	18	2.2	95	2.16
178	1210833029	Muhammad Adriansah	21	2.67	104	2.62
179	1310831001	Ringga Febri Ananda	21	3.21	68	3.15
180	1310831003	Fakhrul Yogi	21	3	68	2.91
181	1310831004	Revolindha Sri Armhalyche	21	3.28	68	2.94
182	1310831005	Rafin Chaniago	21	3.28	68	3.23
183	1310831006	Tiara Anggreini. Nw	21	2.92	68	2.86
184	1310831007	Aldi Hidayat	21	3	68	2.98
185	1310831008	Rahmatul Ulfa	21	2.78	68	2.92
186	1310831009	Diah Anggraini	21	3.32	68	3.3

187	1310831010	Tiziana Varenty	21	3.35	68	3.25
188	1310831011	Suci Rahmadani	24	3.53	71	3.51
189	1310831012	Putri Maharani	15	3.2	60	2.71
190	1310831013	Rory Gusti Putra Lesmana	21	3	68	3.03
191	1310831014	Riska Ananda	18	2.91	65	2.77
192	1310831015	Aster Rahmi Hayati	21	3.25	68	3.13
193	1310831016	Muhammad Iqbal Imrozi	21	3.14	68	3.13
194	1310831018	Rezki Ferma Nanda	24	2.93	71	3.14
195	1310831019	Lailatul Sadiyah	24	3.43	71	3.37
196	1310831020	Andre M. Fikri	21	3.25	68	3.13
197	1310831021	Abdur Rais	21	3.03	68	2.98
198	1310831022	Anggraeni	21	3	68	2.94
199	1310831023	Tedy Rahmatul Akbar	21	2.96	68	2.94
200	1310831024	Iqbal Utama Yahya	18	3	62	2.93
201	1310831026	Febri Arsiyanto	21	3.28	68	3.15
202	1310831027	Bima Bagas Putra	24	3.34	71	3.38
203	1310831028	Desi Amalia	24	3.31	71	3.31
204	1310831029	Hilfa Rosianti	24	3.34	71	3.33
205	1310831030	Amertha Intan Lestari	21	3.32	68	3.09
206	1310831031	Riki Putra	21	2.92	68	3.05
207	1310831032	Abdul Azim	21	2.92	68	2.95
208	1310831033	Biwa Okta Brando	24	3.75	71	3.63
209	1310831034	Desmarni	21	3.35	68	3.25
210	1310831035	Mutiah Isra Khadifa	21	3.25	68	3.12
211	1310831036	Muslimin	24	3.81	71	3.66
212	1310832001	Noval Prasetyo	21	3.21	68	3.12
213	1310832002	Bayu Sapta Ganesha	12	3.37	51	2.62
214	1310832003	Utari Opri	21	3.1	68	3.13
215	1310832004	Fadzly Aldia Riefky	21	2.82	62	2.9
216	1310832005	Fandy Hermanando	6	0.75	46	2.08
217	1310832007	Rola Ariska	21	3.17	68	3.15
218	1310832008	Putri Agnestya J	21	3.25	68	3.25
219	1310832009	Iqrha Zain	18	2.87	65	2.84
220	1310832010	Rezi Eka Putri	21	3.17	68	3.21
221	1310832011	Flowerina Hanesty	18	2.41	65	2.58
222	1310832012	Billy Febrima H	18	3.12	65	2.95
223	1310832013	Jenasti Viona	21	3.39	68	3.22
224	1310832014	Anjani Shabrina Yoza	21	2.92	68	2.87
225	1310832015	Peba Rasaki	21	3.1	68	3.04

226	1310832016	Riki Andesko	21	3.21	68	3.22
227	1310832017	Ikhsan Yosarie	24	3.4	71	3.5
228	1310832018	Wahyu Bahar	21	3.28	68	3.01
229	1310832019	Yogi Setiawan	24	3.31	71	3.36
230	1310832020	Wulidatil Fini Fajri	24	3.53	71	3.33
231	1310832021	Valdy Frimardhana	21	3.39	50	2.89
232	1310832023	Devina Sari	12	3.18	48	2.5
233	1310835001	Maretha Utami Wulandari	24	2.9	72	3.15
234	1410831001	Andre Tri Fernando	24	3.15	24	3.15
235	1410831002	Tika Diana	24	3.68	24	3.68
236	1410831003	Serly Rahmawati	24	3.25	24	3.25
237	1410831004	Mhd. Ilham Zakaria	24	3.15	24	3.15
238	1410831005	T.Muhammad Fatthari	24	3.28	24	3.28
239	1410831006	Saddam Febrian	24	3.5	24	3.5
240	1410831007	Yuri Fitria Sukma	24	3.31	24	3.31
241	1410831008	Ahmad Fadlan Nst	24	2.84	24	2.84
242	1410831009	Bella Okdyana	24	3.15	24	3.15
243	1410831010	Kurnia Sukma Reza	15	3.15	24	3.15
244	1410831011	Aminah	24	3.03	24	3.03
245	1410831012	Edo Saputra	24	2.53	24	2.53
246	1410831013	Dhandy Handana	24	2.93	24	2.93
247	1410831014	Randy Pranata Putra	24	2.93	24	2.93
248	1410831015	Alfitra	24	2.28	24	2.28
249	1410831016	Akmal Arianto	24	3.87	24	3.87
250	1410831017	Raja Abdul Azis Harahap	24	2.46	24	2.46
251	1410831018	Zuwarman Ramadhani	24	3	24	3
252	1410831019	Heby Hara Octabrian	24	3.59	24	3.59
253	1410831020	Fidel Fonseca	24	2.87	24	2.87
254	1410831021	Sri Rahmayeni	24	3.28	24	3.28
255	1410831022	Ivoni Yona Melinda	24	3.37	24	3.37
256	1410832001	Agung Hadi Pratama	24	3.53	24	3.53
257	1410832002	Fandi Fuadi Putra	24	2.78	24	2.78
258	1410832003	Wahyu Hidayat	15	1.6	15	1.6
259	1410832004	Akhadian Elfi A	24	3.84	24	3.84
260	1410832005	Itra Mulya	24	3.59	24	3.59
261	1410832006	Tri Wulandari Nasyef	24	3.71	24	3.71
262	1410832007	M Beethoveno S	24	3.15	24	3.15
263	1410832008	Yusrizal Yasmar	24	3.43	24	3.43
264	1410832009	Dwi Indra Kurniawan	24	3.75	24	3.75
265	1410832010	Andika Purnama	24	3.18	24	3.18

266	1410832011	Fatimah Rahmi	24	3.78	24	3.78
267	1410832012	Catur Rama Febriant	24	2.53	24	2.53
268	1410832013	Wendy Romadhona	24	3.75	24	3.75
269	1410832014	Galant Mahkota	24	2.78	24	2.78
270	1410832015	Giot Aulia	24	2.68	24	2.68
271	1410832016	Roza Septini	24	3.46	24	3.46
272	1410832017	Iqbal Arif Siregar	24	3.53	24	3.53
273	1410832018	Fajri Fitra	24	3.68	24	3.68
274	1410832019	Sari Oktafia	24	3.28	24	3.28
275	1410832020	Adzani Natasha R	24	2.71	24	2.71
276	1410832021	Rizaldin Arif	24	3	24	3
277	1410832022	Debby Wahyu Irawan	24	3.06	24	3.06
278	1410832023	Salmi Nurhidayah	24	3.53	24	3.53
279	1410832024	Ramadhanil Anwar	24	3.34	24	3.34

Tabel 3.4 Transaksi Aktifitas Perkuliahan Mahasiswa Ilmu adm negara semester ganjil 14/15

No	No.BP	Nama Mahasiswa	SKS Smster	IP Smstr	SKS Total	IPK
1	0810841005	Radinal Akbar	1	2.75	143	2.78
2	0810841008	Feri Nasril	0	0	146	2.73
3	0810842009	Febri Aziz	0	0	142	3.43
4	0810842013	Desi Natalia	0	0	143	3.02
5	0810842016	Triani Maris	1	3.25	143	3.37
6	0810842017	Fharha Nazhilla	6	2	155	3.06
7	0810842021	Suhendri Muslim	0	0	142	2.93
8	0810842031	Daswir Putra	1	3.25	143	3.04
9	0810842036	Audiosha Suheri	1	3	151	2.67
10	0810842037	Yandra Saputra	0	0	142	2.79
11	0810842038	Rani Umara	0	0	142	3.23
12	0810842039	Agung Aldino Herman	12	2.5	147	2.58
13	0910841003	Rika Afriyenti	0	0	145	2.78
14	0910842011	Hamid	0	0	148	3.38
15	0910842012	Rika Amriati	0	0	139	3.08
16	0910842014	Viona Yolanda	0	0	142	2.86
17	0910842015	Hadi Purnama	0	0	142	3
18	0910842018	Miftahul Hafizah	0	0	145	3.19
19	0910842020	Mia Eka Fonda	0	0	140	3.09
20	0910842021	Steven Nathaniel	0	0	142	2.96
21	0910842022	Yasmi A C A	12	2.75	139	2.87
22	0910842023	Gilang Pratama Oskar	0	0	142	3.36

23	0910842024	Ilhami M Nur	0	0	139	3.01
24	0910842026	Ingkan Pratiwi M	0	0	145	3.35
25	0910842027	Arini Martina	1	3.25	146	2.74
26	0910842028	Andre Setyawan	0	0	142	3.38
27	0910842030	Iswatun Hasanah	0	0	142	3.25
28	0910842031	Randi Rafiko	0	0	148	2.85
29	0910843037	Jakha Luky Maisya	0	0	143	2.94
30	0910843044	Muhammad Iqbal	0	0	148	2.71
31	0910843047	Fauzan Fitrah	0	0	139	3.11
32	0910843050	Rio Ardian	3	3.25	139	3.03
33	0910843051	Septian Andhika Pt	12	3.06	143	2.75
34	0910843052	Sudarmono	12	2.25	129	2.65
35	0910843056	Angga Evandi	6	1.5	124	2.31
36	1010841004	Retta Febrina	1	2.25	146	3.03
37	1010841005	Anita Citra Utami	1	3.25	143	3.26
38	1010841008	Anggel Saputra	18	3.25	135	2.67
39	1010841010	Harveni Santika	6	3	149	3.39
40	1010841011	Yusen Risal	18	3.04	132	2.46
41	1010842001	Dani Septiadi	0	0	145	3.01
42	1010842002	Weri Hilsa	0	0	148	3.42
43	1010842003	Randa Yuszally A	0	0	145	3.12
44	1010842004	Arif Eko Saputra	0	0	142	3.03
45	1010842005	Rizky Andhika Gusti	1	3	140	3.16
46	1010842006	Bayu Eki Putra	1	3	143	3.21
47	1010842007	Muhammad Fadli	0	0	145	3.02
48	1010842009	Rivo Dhio Suhenda	6	3	149	3.01
49	1010842010	Suciana Septini Putri	0	0	143	3.59
50	1010842012	Yul Hendri	0	0	151	3.06
51	1010842016	Jerry Andola Pratama	18	3.12	132	2.58
52	1010842017	Archedio Ullman	1	3.25	146	3.01
53	1010842019	Fadhli Kurniawan	1	2.75	140	3.05
54	1010842020	Yuli Res Muthia	7	3	149	3.21
55	1010842021	Tera Aquarti	21	2.67	139	2.6
56	1010842022	Vinda Ramadhanty	0	0	142	3.01
57	1010842023	Rezi Kurnia Putri	1	2.75	149	2.94
58	1010842024	Hanra Pratama Putra	0	0	142	3.26
59	1010842025	Andre Ramadani	9	3.16	148	2.81
60	1010842027	Hidayat Saputra	21	3.1	138	2.91
61	1010842028	Wempi Raymon Guri	0	0	145	3.03

62	1010842031	Adil Latif Habibi	0	0	145	3.3
63	1010843002	Witria Junianda	1	3	143	3.13
64	1010843005	Ringgo Maradifa Jm	18	2.83	141	2.6
65	1010843008	Nurul Suci	1	3	146	3.15
66	1010843009	Fani Oktavianita	6	2.87	139	2.89
67	1010843010	Yoggy Wibsals	3	2.75	142	3.04
68	1010843013	Mutiara Rezki	0	0	149	3.13
69	1010843014	Adharyadi	9	3	145	2.82
70	1010843015	Riandasera Triscova	18	0.5	102	1.88
71	1010843016	Yasrizal	18	3.29	148	2.87
72	1010843017	Irsyad Kurniadi	1	3	155	3.07
73	1010843018	Riri Satria	19	3.44	145	2.9
74	1010843019	Asmawita Muharni	0	0	143	3.19
75	1010843020	Sari Indah Yani	1	3.25	143	3.15
76	1010843021	Yutriani Andhika	0	0	148	2.86
77	1010843022	Yannisa	9	1.08	121	2.08
78	1010843023	Yuda Bazar Yulias	1	2.75	143	3.13
79	1010843024	Mery Mardhia	12	3.06	142	2.82
80	1010843025	Vinny Yulia Chandra	6	3.25	136	2.92
81	1010843028	Syaifullah	6	3.25	152	3.08
82	1110841001	Tri Wahyuni Saputri	13	3.48	139	3.4
83	1110841002	Novia Safely	13	3.48	139	3.28
84	1110841003	Febriana Sari	4	4	142	3.36
85	1110841004	Wiratama Gama	19	3.4	133	3.1
86	1110841005	Nurhatini	19	3.44	133	3.06
87	1110841006	Buyung Antomi	22	3.35	133	2.89
88	1110841007	Gianno Abdiel Mahessa	19	3.52	139	3.22
89	1110841008	Wanda Ayu Lestari	7	3.78	142	3.41
90	1110841009	Mutyara Denorita	18	3.29	135	3.02
91	1110841010	Husnul Fikri	13	3.65	139	3.14
92	1110842001	Mikel Leo Eriz	16	3.31	139	3.27
93	1110842002	Yulia Hanoselina	11	3.43	140	3.31
94	1110842003	Ichsan Ramadhan	18	2.75	96	2.35
95	1110842004	Febryandoko	16	3.53	142	3.21
96	1110842005	Aldi Zonata	16	3.29	139	3.19
97	1110842006	Mariem.B.Marta	21	3.21	123	3.08
98	1110842007	Koko Juniko Pratama	13	3.42	139	3.29
99	1110842008	Khalifatur Rahmi	13	3.53	142	3.35
100	1110842009	Deni Muary	4	4	142	3.54

101	1110842010	Heru Gernandes	7	3.67	142	3.48
102	1110842011	Diana Putri	16	3.43	142	3.37
103	1110842012	Fachrur Rozi	7	4	142	3.62
104	1110842013	Fredwin Genedi	4	3.5	139	3.53
105	1110842015	Zakirman	21	3.5	132	3.11
106	1110842016	Cherry Amelia	16	3.48	139	3.28
107	1110842017	Nugroho Wasispratama	13	3.65	142	3.29
108	1110842018	Debby Citra P	19	3.44	136	3.08
109	1110842019	Febi Elisiya	10	3.62	142	3.29
110	1110842020	Adlin Persada	16	3.48	142	3.29
111	1110842022	Dody Kurnia	16	3.43	139	3.14
112	1110842023	Achirul Zikri	19	3.48	139	3.17
113	1110842024	Sonia Sri Wahyuni	19	3.5	139	3.22
114	1110842025	Rindi Pramadia Puspa	19	3.48	130	3.15
115	1110842027	Anugrah Tri Rizki	21	3.25	129	2.99
116	1110842029	Hendro Permana	15	0	105	1.92
117	1110842030	Dwiyandra Permana	18	3.33	129	2.94
118	1110842031	Deri Artoni	21	3.25	129	3.18
119	1110842032	Adeline Anwar	10	3.7	142	3.36
120	1110842033	Masrully	4	4	142	3.51
121	1110842034	Widya Nurma Sari	21	3.25	126	2.91
122	1110842035	Rozi Mardianto	22	3.42	139	3.37
123	1110843001	Yudhi Pratama	19	3.25	127	2.66
124	1110843003	Utari Rama Dianti	13	3.71	142	3.29
125	1110843004	Rahma Tianara	19	3.52	139	3.07
126	1110843005	Randi Saputra	18	3.16	117	2.83
127	1110843006	Wulan Februs Syafer	21	3.17	123	2.96
128	1110843007	Sahara Putri	7	3.78	142	3.39
129	1110843008	Rendra Nofrindo	18	2.66	123	2.6
130	1110843009	Fitrah Ramadhani	13	1.63	115	2.2
131	1110843010	Niki Taurisa Detasih	13	3.53	145	3.23
132	1110843011	Aksari Isra Hanifia	21	3.39	126	2.93
133	1110843012	Dini Purnama Sari	10	3.62	145	3.28
134	1110843013	Elfa Indra	18	3.45	132	3.15
135	1110843014	Fazgan Oka	21	3.39	135	3.04
136	1110843015	Rivano Ichsan	18	2.33	120	2.36
137	1110843016	Handoko Pratama	25	3.73	139	3.15
138	1110843018	Ade Yunanda Putra	21	3.28	135	2.95
139	1110843019	Adilia Akwita Maskur	18	2.79	102	2.41

140	1110843020	Eri Setiawan	21	3.14	117	2.82
141	1110843021	Andika Ariananda	18	2.37	102	2.46
142	1210841002	Muhammad Taufik P	18	3.41	96	3
143	1210841003	Meili Yandri Arista	21	3.25	105	3.14
144	1210841004	Nia Martasari	21	3.46	111	3.35
145	1210841005	Sri Rahayu	21	3.57	111	3.3
146	1210842001	Bayu Pangestu B	21	3.67	105	3.15
147	1210842002	Andre Taufik M	21	3.17	105	2.88
148	1210842004	Indah Wahyuni	21	3.21	105	3.03
149	1210842005	Mahdaya Landan	21	3.53	105	3.13
150	1210842006	Rini Rahayu	21	3.57	108	3.17
151	1210842007	Mia Rahmatiya	24	3.53	114	3.4
152	1210842008	Sherly Yunisca S	21	3.5	108	3.2
153	1210842010	Fakhri Kurnia Asri	21	3.21	108	2.98
154	1210842011	Nanda Gusneri	21	3.67	108	3.34
155	1210842012	Deni Saputra	21	3.21	102	2.87
156	1210842013	Rio Aprian Turnip	21	3.39	108	3.16
157	1210842014	Triola Ramadani	21	3.32	105	3
158	1210842015	Vionalisa Pratiwi	21	3.28	108	2.8
159	1210842016	Rabiatul Adawiyah	24	3.59	114	3.69
160	1210842017	Dewi Fortuna Putri	21	3.39	111	3.29
161	1210842018	Nora Arifka	21	3.57	108	3.34
162	1210842019	Alfi Adedinda	21	3.53	105	3.26
163	1210842020	Novita Laila	24	3.71	114	3.6
164	1210842022	Yoga Lidra Jumhari	21	3.53	105	3.24
165	1210842023	Rafi Hamdani	21	3.42	105	3.15
166	1210842024	Amelia Reymonda	24	3.68	114	3.55
167	1210842025	Rishal	24	3.53	111	3.26
168	1210842026	Sri Rahayu	24	3.53	114	3.36
169	1210842027	Irsan Hadi	21	3.17	105	3.05
170	1210842028	Sri Auliya Novita	24	3.37	108	3.25
171	1210842029	Akmal Halim	21	3.32	108	3.2
172	1210843001	Muhammad Iqbal	21	3.39	102	3.07
173	1210843002	Try Syeftiani	24	3.65	114	3.43
174	1210843003	Robi Ilham Putra	18	1.54	87	2.24
175	1210843004	Rizki Pratama	21	3.21	99	2.81
176	1210843005	Naomi Narda	21	3.5	105	3.15
177	1210843006	Nela Rika Putri	24	3.71	114	3.57
178	1210843007	Kenny Jaspita L.	18	2.95	102	2.94

179	1210843008	Okta Fratama Adhiguna	21	3.64	102	3.05
180	1210843009	Ridho Adi Putra	24	3.46	114	3.42
181	1210843010	Enggla Novia Gusyani	21	3.46	111	3.31
182	1210843011	Bayu Murti Nanda	21	3.75	105	3.31
183	1210843012	Rinda Hasraty Ilyas	21	3.03	96	2.82
184	1210843013	Farah Reina Gumbira	9	3.5	93	3.03
185	1210843015	Rayhani Aulia Asman	21	3.57	108	3.25
186	1210843016	Muhammad Hanafiah Harahap	18	2.87	96	2.71
187	1210843017	Nindri May Chilia	24	3.31	114	3.4
188	1210843018	Wahyu Firmanda	24	3.4	111	3.25
189	1210843019	Bobi Rizki Ananda	21	3.32	111	3.22
190	1210843020	Siska Wulandari	21	3.21	108	3.09
191	1210843021	Robby Firly	18	2.62	99	2.61
192	1210843022	Afdhal Rizki	21	3.53	108	3.19
193	1310841001	Gebby Oktaviani	18	2.45	63	2.71
194	1310841002	Mira Putri Yuliana	21	2.96	66	3.13
195	1310841003	Cory Putri Maharani	24	3.25	69	3.22
196	1310841005	Desi Komala Sari	24	3.18	69	3.16
197	1310841006	Fevy Oktajhoanda	21	2.39	66	2.75
198	1310841007	Fitria Ordila	21	3.07	66	3.07
199	1310841008	Debora Aprianingsih	24	3.43	69	3.6
200	1310841009	Lewisa Fourta Putri	24	3.25	69	3.26
201	1310841010	Ahded Syaputra	18	2.87	60	2.7
202	1310841011	Tirta Budhi Wicaksana	21	2.96	66	2.89
203	1310841012	Nadia Fadilla	21	3.1	66	3.2
204	1310841013	Atiqa Azza El Darman	21	2.96	66	2.96
205	1310841014	Masda Ridho	21	2.85	66	2.88
206	1310841015	Ferdi Dwi Agustian	24	3.15	69	3.29
207	1310841017	Agnes Erva Yuningsih	24	3.09	69	3.26
208	1310841018	Andinni Lestari	21	2.82	66	2.94
209	1310841019	Yogi Syafril	21	2.75	66	2.88
210	1310841020	Restummy Amri	18	1.83	63	2.39
211	1310841021	Bobi Prima Putra	21	2.85	66	2.92
212	1310841022	Nadia Angriani	24	3.09	69	3.21
213	1310841024	Silvi Mardhatillah	0	0	42	1.8
214	1310841025	Riza Yani	24	3.4	69	3.4
215	1310841026	Nursyabani	21	3.03	66	3.07
216	1310841027	Reza Dwi Fadilla Kn	24	3.31	69	3.26
217	1310841028	Yastika Melinda	24	3.31	69	3.46

218	1310841029	Bunga Damai Nattaya	24	3.25	69	3.21
219	1310841030	Suci Pebdina Rahmadani	21	3	66	2.96
220	1310841031	Hafizhah	24	3.43	69	3.45
221	1310841032	Sherly Angelina	9	1	51	1.29
222	1310841033	Yulniati	24	3.34	69	3.43
223	1310841034	Nana Jesyka	21	2.5	66	2.84
224	1310841035	Heru Sentosa	21	2.64	63	2.76
225	1310841036	Ahmad Ravil	21	2.64	66	2.92
226	1310841038	Ravindo	21	2.89	66	3.09
227	1310842001	Ersi Felina	24	3.12	69	3.28
228	1310842002	Harry Rahman Syafnil	21	3	66	3.03
229	1310842003	Difatrian Nurdin	24	3	69	3.15
230	1310842004	Wahyu Pradita	21	2.96	66	3.03
231	1310842005	Hafizah Khairina	24	3.25	69	3.34
232	1310842006	Mellina Sanusi	24	3.34	69	3.31
233	1310842007	Tio Catur Sadewo	21	2.96	66	2.9
234	1310842008	Ibni Nasrullah	21	3.03	66	3.18
235	1310842009	Irvan Cahyadi	21	2.96	66	2.88
236	1310842010	Bella Novita	24	3.46	69	3.57
237	1310842011	Risfa Rahayu	24	3.34	69	3.33
238	1310842012	Adriani	24	3.28	69	3.38
239	1310842013	Zhafran Allail	21	2.14	66	2.68
240	1310842014	Joevanda Efrian P	18	2.54	60	2.5
241	1310842015	Ria Dwi Anggraini	24	3.75	69	3.77
242	1310842016	Tio Pradena Putra	21	2.96	66	2.94
243	1310842018	Yurmi Sentiwan	21	2.71	66	2.8
244	1310842019	Rahayu Fitri	21	3.03	66	2.95
245	1310845001	Atika Yusa	21	3.5	108	3.29
246	1410841001	Indah Ryandhani	21	3.32	21	3.32
247	1410841002	Bieroff Banua Siagian	21	3.1	21	3.1
248	1410841003	Melati Sukma	21	3.1	21	3.1
249	1410841004	Siska Marjuita	21	3.21	21	3.21
250	1410841005	Siti Rizka Mulyani	21	3.25	21	3.25
251	1410841006	Aisyah Fadila Sulthani	21	3.67	21	3.67
252	1410841007	Wike Yuliana	21	3.21	21	3.21
253	1410841008	Putri Cindy Yanavia	21	3	21	3
254	1410841009	Yusmalinda Sari	21	3.46	21	3.46
255	1410841010	Fikra Hendra Fita	21	3.53	21	3.53
256	1410841011	Annisa Rahmi	21	3.28	21	3.28

257	1410841012	Dian Novita	21	3.39	21	3.39
258	1410841013	Silvia Frastika	21	3.25	21	3.25
259	1410841014	Miftah Hayatunisak	21	3.03	21	3.03
260	1410841015	Rifki Saputra	21	2.71	21	2.71
261	1410841016	Febi Rizia Nada	21	3.28	21	3.28
262	1410841017	Aulia Tiara Asrina	21	3	21	3
263	1410841018	Ummi Arifah	21	3.07	21	3.07
264	1410841019	Sarifah Olanda	21	3.64	21	3.64
265	1410841020	Annisa Aulia Putri	21	3.5	21	3.5
266	1410841021	Ulfah Rahmadani	21	3.14	21	3.14
267	1410841022	Rahayu Sri Mulyani	21	3	21	3
268	1410841023	Alpinas	21	3.21	21	3.21
269	1410841024	Suci Permata Sari	21	2.78	21	2.78
270	1410841025	Lili Irma Suryani	21	3.53	21	3.53
271	1410842001	Fakhrul Hidayat	21	2.64	21	2.64
272	1410842002	Eka Mardiansyah	21	2.46	21	2.46
273	1410842003	Cecilya Asmarani O P	21	2.96	21	2.96
274	1410842004	M Surya Ali Dharma	21	3.53	21	3.53
275	1410842005	Nurfadisa	21	2.53	21	2.53
276	1410842006	Fadhil Fitra H	21	2.89	21	2.89
277	1410842007	Triana Anggun	21	3.07	21	3.07
278	1410842008	Mita Lestari	21	2.78	21	2.78
279	1410842009	Ni Putu Mahya H D	21	3	21	3
280	1410842010	Fitry Febriyani	21	3.03	21	3.03
281	1410842011	Annisah Dwi M	21	3.39	21	3.39
282	1410842012	Ulfa Arifa	21	3	21	3
283	1410842013	Kriswanto Thogap Pan	21	3.14	21	3.14
284	1410842014	Zakiah Darajat	21	3.32	21	3.32
285	1410842015	Rizki Mandala R	21	3.46	21	3.46
286	1410842016	Hazid Jalma	21	2.64	21	2.64
287	1410842017	Nadhilah Isra Mulya	18	3.16	18	3.16
288	1410842018	Siltia Octrina	21	2.92	21	2.92
289	1410842019	Annisa Haragus	21	2.96	21	2.96
290	1410842020	Putri Ladhiatu Rahma	21	2.92	21	2.92
291	1410842021	Nisa Ul Fitriani	21	3.25	21	3.25
292	1410842022	Annisa Agustin	21	3.28	21	3.28
293	1410842023	Indah Kemala Fatwa	21	3.25	21	3.25
294	1410842024	Meddian Saputra	21	2.89	21	2.89
295	1410842025	Surya Lestari	21	3.17	21	3.17

296	1410842026	Rahmah Tika Saufi	21	3.35	21	3.35
297	1410842027	Tio Pratama	21	3.6	21	3.6
298	1410842028	Gita Wulan Sari	21	2.92	21	2.92
299	1410842029	Faisal Azmi	21	2.85	21	2.85
300	1410842030	Angry Aulia Rachman	21	3.39	21	3.39
301	1410842031	Eno Sandra Putri	21	2.67	21	2.67
302	1410845001	Arlina Rafi	21	3.28	21	3.28

Sumber data : Sistem Informasi Akademik (SIA) FISIP

Tabel 3.5 Transaksi Aktifitas Perkuliahan Mahasiswa Ilmu hub. Internasional semester ganjil 14/15

No	No.BP	Nama Mahasiswa	SKS Smster	IP Smstr	SKS Total	IPK
1	0810851001	Richard Sutiawan	6	2.12	167	2.34
2	0810852016	Andre Agustio	3	3	129	2.56
3	0810852025	Allenzio Riandi	0	0	144	2.92
4	0810852026	Dony Permana	0	0	150	2.88
5	0810852039	Radynal H Manurung	0	0	169	2.69
6	0810852040	Ady Juanda	0	0	171	2.6
7	0810852041	Rahmat Sahar	10	3.45	142	2.83
8	0810852046	Vicky Praga Asri	0	0	151	3.04
9	0910852008	Fandy Faisal	0	0	140	3.12
10	0910852017	Arria Humaira	0	0	137	3.13
11	0910853041	Angga Prima Ramadhan	0	0	153	2.9
12	0910853047	Adi Gomma	0	0	154	2.36
13	1010851001	Yuniah Rianti	1	4	151	3.08
14	1010851002	Kurnia Diva Utami	0	0	144	3.17
15	1010851003	Mahaputri Handayani	13	2.96	152	2.78
16	1010851004	Intan Steffanny P	4	2.5	151	3.3
17	1010851005	Ariance Aditia Herman	12	3.18	155	2.88
18	1010851006	Onriza Putra	16	2.59	154	2.82
19	1010851007	Lestari Okta Geni	0	0	147	3.26
20	1010851008	Ausi Della Afriema Putri	0	0	147	2.94
21	1010851009	Navira Ariani Sudarso	8	3.34	160	3.1
22	1010851010	Reskhi Wyasta T	19	2.86	154	2.74
23	1010851011	Onky Wira Prabowo	6	2.83	152	2.92
24	1010852001	Arinaldo Habib P	0	0	151	3.26
25	1010852003	Hengky Ramadhani	1	2.75	153	3.08
26	1010852005	Elya Dita Sari	0	0	140	3.31
27	1010852006	Ridho Tribakti K	2	3.25	136	2.88
28	1010852007	Maryam Jamilah	0	0	146	3.72

29	1010852010	Rahma Fitri	2	3	146	3.08
30	1010852011	Febi Melisa	8	3.43	148	2.74
31	1010852012	Tiara Olivia Pangestu	15	3.25	158	2.71
32	1010852013	Nanda Satria	10	1.6	136	2.33
33	1010852014	Melisa Aprianti Arif	0	0	149	3.35
34	1010852015	Melisa Asripal	0	0	147	3.46
35	1010852016	Harri Cipta Dyanda	0	0	141	3.07
36	1010852017	Erik Setia Pratama	12	2.7	154	2.83
37	1010852018	Budhi Oetama	7	2.57	147	2.83
38	1010852019	Andri Tri Saputra	19	2.35	146	2.48
39	1010852020	Yoki Dwi Febrian	6	1	145	2.74
40	1010852021	Mawadah Rahmah Azli	6	0	101	2.14
41	1010852022	Rina Rahaldi	12	2.72	159	2.66
42	1010852023	Nirmala	0	0	143	3.34
43	1010852026	M. Hadiya Rasyid	4	4	140	3.05
44	1010852027	Revina Putri	1	3.5	147	3.2
45	1010853001	Rhodia Arisha	2	3	145	3.05
46	1010853003	Nugrahanto Adityawan	15	3.06	140	2.42
47	1010853004	Cindy Junesha Usbay	12	3.18	154	2.59
48	1010853005	Zakiah Thoyibah	2	3	143	3.08
49	1010853006	Riyanda Putra	4	2.87	154	2.73
50	1010853007	Tiya Septiya	0	0	142	3.26
51	1010853008	Nurdyas Chairana	4	3.5	162	3
52	1010853010	Teguh Hidayatullah	12	2.41	146	2.6
53	1010853011	Nisa Ulfadillah	13	2.76	153	2.71
54	1010853013	Firda Duana Monardi	15	2	133	2.24
55	1010853015	Tri Robbiul Asfa	5	2.4	138	2.46
56	1010853016	Fajar Utama	17	2.25	139	2.33
57	1010853017	Mutia Rahmatia	0	0	146	3.23
58	1010853020	Liza Nurharani	18	2.95	133	2.55
59	1010853021	Rifky Satria Jamal	11	0	111	1.64
60	1010853022	Alldy Fauzan	13	2.17	140	2.42
61	1010853024	Putra Cipta Pratama	11	3.27	144	2.71
62	1110851001	Rianti Wulandari	19	3.25	144	3.17
63	1110851002	Tria Putri	17	2.61	132	2.84
64	1110851003	Jerry Prima Depatra	2	0	83	1.94
65	1110851004	Olin Nofita	21	3.25	135	3.13
66	1110851005	Putri Nurfadhillah	18	3.35	141	3.1
67	1110851006	Gita Amelia	17	3.48	145	3.15

68	1110851007	Wulan Firma Sari	18	2.25	131	2.85
69	1110851008	Naldo Helmys	7	4	141	3.68
70	1110851009	Liza Apriana	16	3.25	140	3.13
71	1110852004	Fadhil Akbar Kurniawan	19	3.28	140	3.23
72	1110852005	Betry Agrisa	16	3.14	141	3.05
73	1110852006	Rayhan Abdurrabbani	18	2.62	144	2.94
74	1110852007	Aprinanda Putra	16	2.79	127	2.81
75	1110852008	Andev M Ikhsan	19	3.48	135	3.1
76	1110852009	Fatma Okta Pratiwi	14	3.64	139	3.52
77	1110852010	Maria Ulfah	0	0	121	2.89
78	1110852011	Puja Adanka	17	3.64	141	3.41
79	1110852012	Wangga Oktavery	14	3.46	141	3.18
80	1110852013	Yoly Rahmallah Puteri	13	3.48	138	3.3
81	1110852015	Aisyah Adeyana Sari	22	3.28	137	2.98
82	1110852016	Budi Ramadhani Irdiyawan	18	3.38	149	3.18
83	1110852017	Abdul Halim	7	4	143	3.6
84	1110852018	Rifki Rahmatia Putra	0	3.15	119	3.05
85	1110852019	Lausia Asripal	20	3.6	143	3.19
86	1110852020	Ripal Herdyant	16	3.12	121	2.49
87	1110852021	David Silitonga	0	3.1	125	3.1
88	1110852022	Gilang Syahputra	16	2.17	98	2.53
89	1110852025	Popi Ardianti	18	3.51	134	3.01
90	1110852026	Ryan Ahmadi	21	3.15	140	3.07
91	1110852028	Midwal Rahmat Putra	4	3.01	130	3.12
92	1110852029	Rabiul Rahmad	12	3.25	119	2.42
93	1110852030	Fazli Al Syirazi	21	3.34	117	3.27
94	1110853003	Muhammad Ridwan	16	3.1	139	3.15
95	1110853004	Denny Yarmawati	16	3.67	144	3.49
96	1110853005	Farraz Ammar	16	2.59	125	2.56
97	1110853006	Asti Desfiyola	16	3.48	145	3.21
98	1110853007	Fitriyani Rusdiyanti	11	3.04	127	3.19
99	1110853008	Bobby Hermenda	20	3.45	139	2.63
100	1110853009	Kherza Satrya Ningsih	17	3.47	140	3.32
101	1110853010	Heru Kurniawan	0	2.98	114	2.78
102	1110853011	Al Fajrin Muslim	18	3.19	132	3.07
103	1110853012	Yovianka Fitra Junastya	21	3.46	126	3.06
104	1110853013	Dicky W Alda	19	3.47	138	2.85
105	1110853014	Khairani Mukhlis	19	3.32	140	3.26
106	1110853016	Gusfriyan Ardilla	16	3.52	138	3.15

107	1110853017	Indo Nofikhah Dhuha	12	2.15	137	3.03
108	1110853018	Intan Rahma Fitri	13	3.41	134	3.25
109	1110853019	Yuhesti Amandha	20	3.28	133	3.13
110	1110853020	Indah Moraliza	16	3.61	141	3.39
111	1110853024	Tiara Tri Irawan	14	3.12	120	2.6
112	1110853025	Legita Andini Putri	10	3.7	141	3.26
113	1210851001	Rita Mega Sari	17	3.13	96	2.79
114	1210851003	Edwin Martinez	23	3.35	115	3.45
115	1210851004	Anita Nova Puspita	20	3.18	107	3.16
116	1210851005	Gilang Agung Septiadi	23	3.68	115	3.7
117	1210851006	Dedek Fatma Sari	19	3.18	104	2.9
118	1210852001	Yurisa Irawan	23	3.32	113	3.29
119	1210852002	Rimby Soesilo	20	2.75	107	3.03
120	1210852003	Sepvia Anesa	22	3.37	107	3.11
121	1210852004	Akmalia Sofa	22	3.25	109	3.08
122	1210852006	Fajri Fauziar Ikhsan	19	2.93	79	2.25
123	1210852007	Riri Amelia	22	3.34	107	3.14
124	1210852009	Anggraini Wulandari	22	3.36	107	3.15
125	1210852010	Aditya Intan Bodiman	25	3.28	109	3.19
126	1210852011	Ines Riva Yulia	22	3.28	107	3.08
127	1210852013	Nelfi Nurhariyanti	0	3	84	2.91
128	1210852014	Rizqy Apriandy	13	2.45	86	2.45
129	1210852015	Rigo Sempati	22	2.36	101	2.62
130	1210852018	Fenny Martasari	20	3.22	107	3.11
131	1210852019	Widitri Agusta	19	2.78	90	2.49
132	1210852021	Sentanu Purbaya	19	3.21	100	2.81
133	1210852022	Avisha Mardhatillah	22	3.27	83	2.98
134	1210852023	Rendy Agustrian Trg	22	3.1	103	2.88
135	1210852025	Syafri Ayu Putri	23	3.38	110	3.3
136	1210852026	Aulia UI Khair	22	3.15	104	2.98
137	1210852027	Mhd.Galih Firman Dio	23	3.43	109	3.32
138	1210852028	Al Hafizh Ibnu Q	23	3.64	115	3.48
139	1210852029	Nurul Hidayati	21	3.47	100	2.92
140	1210852030	Durmawel Ahmad K	25	3.67	112	3.47
141	1210853001	Wanda Adriani Sufri	23	3.58	113	3.34
142	1210853002	Gebby Septia Akhdev Pratiwi	22	3.45	110	3.24
143	1210853003	Alfino Oktoriawan	14	1.41	95	2.4
144	1210853004	Ari Perdana Putra	19	2.05	96	2.46
145	1210853005	Kharisma Medina	25	3.47	109	3.35

146	1210853006	Yollanda Lorenza	22	3.19	109	3.12
147	1210853008	Vanny Mayang Sari	22	3.2	109	3.15
148	1210853009	Putry Yazid	17	2.69	93	2.61
149	1210853010	Merdian Lisa	23	3.68	116	3.36
150	1210853011	Suci Komala Sari	22	3.31	104	3.01
151	1210853012	Gilang Ramadhan	14	2.32	90	2.29
152	1210853013	Miftahur Rahman	23	3.59	115	3.64
153	1210853014	Dayu Rahma Say Menta	22	3.31	107	3.03
154	1210853015	Septi Dwi Hasmuriza	20	3.36	107	3.15
155	1210853016	Ihsan Kurnia	22	3.28	107	3.01
156	1210853017	Viona Ganesha	22	3.46	108	3.21
157	1210853018	Mufawizal Fajri Satria	17	3.01	94	2.5
158	1210853019	Hafidzah Ruri Pahlawati Armia	22	3.23	107	3.12
159	1210853020	Amelia Ridwan Ch	20	2.93	107	3.05
160	1210853021	Mia Megalia	19	2.98	100	2.8
161	1210853022	Shyntianisa Pratiwi	19	2.78	98	2.76
162	1310851001	Sri Novriyanti	23	3.27	67	3.38
163	1310851002	Vini Permatasari	23	3.32	67	3.4
164	1310851003	Rizki Pratama Putra	20	3.1	64	3.2
165	1310851004	Abdurrahman Susilo	17	1.8	61	2.51
166	1310851005	Lettisha Amdoda Putri	20	3.07	64	3.2
167	1310851006	Rudi Syahputra	17	2.02	61	2.19
168	1310851007	Tirta Freshita	20	2.75	64	2.91
169	1310851008	Shevyno Arras	17	1.75	61	2.2
170	1310851009	Duma Hardiana Manurung	23	3.04	67	3.13
171	1310851010	Rani Dwisari	23	3.23	67	3.38
172	1310851011	Lona Resti Fany	20	2.92	64	3.09
173	1310851012	Iqbal Willyem Govanda	17	2.47	61	2.79
174	1310851013	Djerry	20	2	64	2.57
175	1310851014	Hayati	20	3.15	64	3.2
176	1310851015	Mila Fitri Yeni	20	2.98	64	3.06
177	1310851016	Swastika Apsari Heru	17	1.91	61	2.53
178	1310851017	Dandy Prima Putra	20	3.07	64	3.14
179	1310851018	Wahyu Bambang Suseno	17	1.66	61	2.43
180	1310851019	Putri Rahmania	20	2.9	64	3.03
181	1310851020	Muhammad Ridho	23	3.36	67	3.37
182	1310851021	Listia Khairunnisa	20	3.46	64	3.31
183	1310851022	Elsi Wahyuni	17	2.47	61	2.74
184	1310851024	Rizki Prima Yudha	20	2.61	64	2.96

185	1310851025	Sandena Putri	20	2.75	64	3.05
186	1310851026	Yuzilawati Bt Marlis	20	3.13	64	2.98
187	1310851027	Nabhan Aiqani	23	3.71	67	3.54
188	1310851028	Ismi Tri Dharmayanti	20	2.97	64	3.25
189	1310851029	Yunisa Dwiranda	20	3.1	64	3.19
190	1310851030	Syahrial Maulida Tsalis	20	3.25	64	3.32
191	1310851031	Teguh Setiawan	20	2.63	64	3.02
192	1310851032	Khailul Mahuris	20	3.21	64	3.3
193	1310851033	Afriandi	20	2.85	64	3.05
194	1310851034	Raymond Hidayat	20	2.76	64	3
195	1310851035	Muhammad Riduan	21	0	65	2.31
196	1310852001	Annisa Irvo Putri F	20	2.85	64	2.97
197	1310852002	Annisa Purnama H	23	3.34	67	3.41
198	1310852003	Triana Putri	17	2.73	61	2.85
199	1310852004	Mita Idriani Suwardi	23	3.03	67	3.23
200	1310852005	Rachmat Afriadi P	20	2.53	64	2.89
201	1310852007	Aqlil Firturahmi	20	2.95	64	3.06
202	1310852008	Muhammad Fhadly	23	3.32	67	3.35
203	1310852009	Khairunnisa	23	3.2	67	3.3
204	1310852010	Mutiara Yulfa I R	20	2.8	64	3.05
205	1310852013	Miftahu Rizqa	23	3.09	67	3.27
206	1310852014	Vini Alfarina	23	3.73	67	3.69
207	1310852015	Muhammad Naufal A	20	2.9	64	3.11
208	1310852016	Deno Aditya	20	2.72	64	2.94
209	1310852017	Heru Gunawan	23	3.18	67	3.26
210	1310852018	Elsya Hedya	23	3.3	67	3.26
211	1310852020	Muhamad Lewi Garsia	20	2.47	64	2.83
212	1310852021	Ayu Marantika	17	2.77	61	2.94
213	1310852022	Abdul Hafizh	17	2.41	61	2.81
214	1310852023	Hanavia Helfial S F	17	3.01	61	3
215	1310852024	Ryan Alfino	23	3.36	67	3.32
216	1310852025	Linny Fauziah Hts	20	3.07	64	3.04
217	1310852026	Bram Dirgantara	20	2.45	64	2.77
218	1310852027	Robi Kurnia	23	3.08	67	3.23
219	1410851001	Dewi Putri Chornelis	23	3.32	23	3.32
220	1410851002	Desyska Novita	23	3.01	23	3.01
221	1410851003	Patriyan Rizki	23	3.71	23	3.71
222	1410851004	Aghnia Lailaturrahmi Noferius	23	3.43	23	3.43
223	1410851005	Aulia Shadiqirrahman	23	3.34	23	3.34

224	1410851006	Fristantry Gicerly	23	3.53	23	3.35
225	1410851007	Muhammad Ridho Afwan	9	0	9	0
226	1410851008	Siti Hartina	23	3.3	23	3.15
227	1410851009	Triyolanda Pizoni	23	3.53	23	3.53
228	1410851010	Yessy Dwi Putri	23	3.43	23	3.43
229	1410851011	Gina Sagita	23	3.42	23	3.42
230	1410851012	Wulan Nurul Hakim	23	3.27	23	3.27
231	1410851013	Anggun Febrita	23	3.05	23	3.05
232	1410851014	Marisa Sri Ayu Wulandari	23	3.39	23	3.39
233	1410851015	Fadel Akbar Madjid	23	3.38	23	3.38
234	1410851016	Gunawan Ramajaya	23	3.08	23	3.08
235	1410851017	Umaya Beby Imelda	23	3.14	23	3.14
236	1410851018	Siti Meilina	23	3.18	23	3.18
237	1410851019	Nadya Hijrah Dessanta	23	3.09	23	3.09
238	1410851020	Abdi Kurniawan	23	3.13	23	3.13
239	1410851021	Fandy Aulia Karnanda	23	3.04	23	3.04
240	1410851022	Widia Karmila	23	3.04	23	3.04
241	1410851023	Ressa Fatika Eldiati	23	3.25	23	3.25
242	1410851024	Rudi Yazid	23	3.3	23	3.3
243	1410851025	Alfath Adeja	23	3.41	23	3.21
244	1410851026	Rani Nova Yusra	23	3.56	23	3.56
245	1410851027	Riska Madona Sary	23	3.48	23	3.48
246	1410852001	Chichi Neddrelia Ang	23	3.58	23	3.58
247	1410852002	Ade Echa Putra	23	3.4	23	3.4
248	1410852003	Annisa Fitri	23	3.76	23	3.6
249	1410852004	Amirah Balqis Hasibu	23	3.41	23	3.21
250	1410852005	Adek Fajar Metrian	17	1.95	17	1.95
251	1410852006	Alif Maulana	23	3.5	23	3.5
252	1410852007	Sri Mulyani	23	3.25	23	3.25
253	1410852008	Annisa Khaira Amara	9	0	9	0
254	1410852009	Muhammad Auliya S	23	3.15	23	3.15
255	1410852010	Chendika Yonanda	23	3.19	23	3.19
256	1410852011	Randi Erika Rahman	23	3.21	23	3.21
257	1410852012	Ilin Wulandari	23	3.41	23	3.41
258	1410852013	Aziza Mahalia Armil	23	3.01	23	3.01
259	1410852014	Agung Imam Zulhatta	23	3.72	23	3.72
260	1410852015	Tri Fauzi Tadyf	23	2.65	23	2.65
261	1410852016	Afridio Santhia Y	23	3.42	23	3.42
262	1410852017	Ahyat Tap Tazani	23	3.14	23	3.14

263	1410852018	Vicky Maidea Rizky	23	3.38	23	3.38
264	1410852020	Syarifa Andriyeni	9	0	9	0
265	1410852021	Wishnu H M Prabowo	23	3.16	23	3.16
266	1410852022	Fadli Ramadhan	23	3.22	23	3.22
267	1410852023	Arie Fiesta	23	3.21	23	3.21
268	1410852024	Rizky Febrian	23	3.5	23	3.5
269	1410852025	Adjie Surya Kelana	23	3.03	23	3.03
270	1410852026	Rahma Yeni Caniago	23	3.65	23	3.65
271	1410852027	Alvionnez Mutia Puti	23	3.46	23	3.46
272	1410852028	Nindy Shinthia Belly	23	3.03	23	3.03

Sumber data : Sistem Informasi Akademik (SIA) FISIP

Tabel 3.6 Transaksi Aktifitas Perkuliahan Mahasiswa Ilmu komunikasi semester ganjil 14/15

No	No.BP	Nama Mahasiswa	SKS Smster	IP Smstr	SKS Total	IPK
1	0810862005	Yudhistira B Siregar	0.00	0	2.88	143
2	0810862014	Dara Purnama	0.00	0	3.49	150
3	0810862034	Nining Yulianti	0.00	0	2.97	148
4	0810862043	Fajri Ridha Alvino	0.00	0	2.79	149
5	0810862049	Widya Astika Hardy	0	0	146	2.82
6	0910861011	Rahma Fitri	0	0	154	2.71
7	0910862013	Oktavia Adrianti	3	3.83	149	2.88
8	0910862019	Sandra Ayu Khairani	6	3.5	156	2.84
9	0910862027	Dhearrien Fizwa	0	0	155	3.03
10	0910862028	Steffiane Winata	3	3.25	146	2.9
11	0910862042	Fahimal Fitra	2	4	156	2.79
12	0910862045	Velita Mawarti	8	3.34	154	2.75
13	0910862046	Luthfi Fauzan Arsil	14	3.23	149	3.02
14	0910862075	Burhanizain Fitra	0	0	140	2.83
15	0910863057	Angga Yulanda	7	2.14	148	2.75
16	0910863058	Laila Fajrina	8	3.62	152	3.02
17	0910863065	Tika Amelia	0	0	146	2.85
18	1010861003	Megi Pernanda	1	3.5	154	3.18
19	1010861004	Nurul Firzia	12	3.52	160	3.14
20	1010861005	Maliki	15	3.41	158	2.92
21	1010861006	Winda Fatmaliana Siregar	13	3.07	144	2.85
22	1010861007	Mifta Livia Angraini	1	3.25	154	3.15
23	1010861010	Wessy Yunia Sari	1	3.5	154	3.16
24	1010862001	Elsya Safitri	7	3.5	158	2.95
25	1010862002	Widya Rahmi	1	3.25	155	3.12

26	1010862003	Bagus Ciptadi A	21	3.25	152	2.93
27	1010862004	Annisa Irma Yuditiani	2	4	150	3.31
28	1010862007	Wihanda	7	3.5	158	3.29
29	1010862008	Ismul Hamdi Nur	7	3.92	155	2.99
30	1010862009	Seruni Puti Rahmita	1	3.5	148	3.21
31	1010862011	Latifah Gusri	6	4	157	3.47
32	1010862012	Elkhe Apriyesa	6	2.5	157	3.09
33	1010862013	Bayu Ismet	18	3.08	144	2.66
34	1010862014	Ikhsan Rahmat	12	3.25	152	3.04
35	1010862016	Muhammad Irfan	7	3.92	155	3.08
36	1010862017	Ade Tio Putra	15	3.4	155	2.78
37	1010862018	Meita Fajriana	6	3.5	157	3.35
38	1010862019	Ledyva Yolanda	0	0	149	3.43
39	1010862020	Selvi Oktavia Rahim	13	2.84	158	2.68
40	1010862024	Mela Pertiwi	3	3.25	143	2.89
41	1010862025	Indra Alexander	24	2.97	169	2.75
42	1010862026	Ernis Suryani Taufli	6	3.5	155	3.57
43	1010862027	Kurniadi Ilham	18	3.08	155	2.5
44	1010862029	Anggun Mulia	17	3.04	155	2.76
45	1010862032	Muhammad Zaki	0	0	151	3.21
46	1010863001	Siti Awalia Fadhila	6	3	155	3.15
47	1010863002	Cyndri Wiyoka	6	2.75	154	2.9
48	1010863004	Hardiyan Karita	4	3.87	158	2.99
49	1010863006	Bryan Redvaeils	9	3.08	157	2.91
50	1010863007	Anadyastri Esriella	0	0	153	3.18
51	1010863008	Muhammad Fauzi	15	3.2	157	2.76
52	1010863009	Anggun Rahma Tiara	16	3.42	155	2.93
53	1010863011	Vinny Alvia	6	2.5	152	2.95
54	1010863012	Ronal Amriza Wahyu	12	3.54	158	2.94
55	1010863013	Ria Andriani	1	3.5	151	3.34
56	1010863015	Jumaris Aziz	7	3.46	161	3.01
57	1010863018	Agung Satria Nugraha	20	3.65	152	3.01
58	1010863020	Heru Ashari	13	3.25	152	2.65
59	1010863022	Redho Aulia Zandra	1	4	146	3.11
60	1010863023	Aidil Fachreza	0	0	146	3.21
61	1010865001	Muhammad Hamzah	3	2.75	140	2.71
62	1110861001	Yudhistira Ardi Poetra	11	3.59	146	3.33
63	1110861002	Ryan Shauky Rozaq	20	3.22	144	3.01
64	1110861003	Tengku Dara Malinda	11	3.63	143	3.33

65	1110861004	Redo Sepramana	20	2.81	123	2.61
66	1110861006	Muhammad Luthfi	21	2.71	131	2.75
67	1110861007	Deby Putri Hendrianti	13	3.61	145	3.33
68	1110861008	Inda Nastini Linarsih	17	3.67	148	3.35
69	1110861009	Jeanne Aldila	12	3.91	146	3.49
70	1110862001	Taufik Ismed	23	3.38	145	3.34
71	1110862002	Fauzya Zavira	17	3.58	144	3.13
72	1110862003	Fitriani	15	3.53	146	3.25
73	1110862004	Muhammad Ravi Akbar	14	3.57	141	3.17
74	1110862005	Muhammad Rahimul Amin	22	3.53	146	3.05
75	1110862006	Atta Kharisma	16	3.39	142	3.16
76	1110862007	Ahmed Sanjaya	17	3.54	146	3.23
77	1110862008	Syafira Ennisa	15	3.48	146	3.33
78	1110862009	Riri Novriani	13	4	145	3.63
79	1110862010	Chairun Nisa Zempi	13	3.57	145	3.37
80	1110862011	Suci Budiyanti	22	3.78	145	3.38
81	1110862012	Rindang Mulia Rahmah	13	3.57	145	3.49
82	1110862013	Andri Putra	21	2.9	134	2.92
83	1110862015	Ivany Dimelasiska	21	3.29	138	2.98
84	1110862016	Fajrinaldi	23	3.89	143	3.39
85	1110862017	Rocky Marisma	11	3.79	143	3.38
86	1110862018	Febria Suwarnita	13	2.96	143	3.32
87	1110862019	Yelsi Jaswita	0	0	105	2.24
88	1110862020	Rotria Monalisa Manurung	16	3.59	145	3.32
89	1110862022	Tami Julian	13	3.71	148	3.4
90	1110862023	Keken Nindita	14	2.67	122	2.51
91	1110862024	Mishbah El Yaser	18	3.52	143	3.24
92	1110862026	Dea Samantha Agner	16	3.53	144	3.16
93	1110862027	Rezi Rovelly	24	3.19	137	3.14
94	1110862028	Ferdy Hidayat	14	3.71	143	3.56
95	1110862029	Merie Suryani	23	3.32	139	3.17
96	1110863001	Fira Maulana Fitrah	19	3.03	137	3.02
97	1110863002	Annisa Mardianti Rahmi	19	3.55	147	3.3
98	1110863004	Mega Rahmawati	21	3.1	141	2.89
99	1110863005	Fauzir Rahim	20	2.9	128	2.78
100	1110863007	Meita Dwistyatning	15	3.58	145	3.29
101	1110863008	Dies Dafit	19	2.72	113	2.57
102	1110863009	Rizke Ademi	17	3.67	143	3.28
103	1110863010	Mila Fadhillah	16	3.7	145	3.15

104	1110863011	Fadhilla Annisa	22	3.14	135	2.89
105	1110863012	Yusra Aini	22	3.32	141	3.03
106	1110863013	Maya Oktafiana	17	3.54	144	3.15
107	1110863014	Hadi Muflich Irfianda	14	3.73	148	3.18
108	1110863015	Yulia. M	15	3.53	144	3.21
109	1110863016	Ryan Masri	20	3.31	145	3.28
110	1110863017	Toufik Ramadhan	19	3.53	146	3.23
111	1110863018	Sari Purnama	16	3.6	143	3.31
112	1110863020	Nuzila Ramawati	21	3.5	140	2.99
113	1110863021	Nur Wahyu Amalia	20	3.73	145	3.32
114	1110863022	Syaiyi Dhatu Syaroh Ilahi	16	3.79	145	3.67
115	1210861001	Debi Kurnia Putri Dewirna	22	3.37	106	3.08
116	1210861002	Muhammad Rizki Syahputra	22	3.37	106	3.11
117	1210861003	Syahid Johan Alda	12	2.39	99	2.12
118	1210861004	Peri Irawan	22	3.38	106	3.15
119	1210861005	Nisa Ummi Khairallana	23	3.57	113	3.51
120	1210861006	Dwi Lara	23	3.65	113	3.65
121	1210862001	Febryan.A	22	3.45	106	3.18
122	1210862002	Ivan Bayu Pratama	17	3.01	95	2.6
123	1210862003	Rizqi Mahmuda	22	2.8	106	2.88
124	1210862004	Quinta Cynthiani	21	3.59	110	3.49
125	1210862005	Rinaldo Afandi	22	3.2	109	3.14
126	1210862006	Heru Martio W	5	0	95	3.12
127	1210862007	Wahyu Kurniawan	22	3.05	106	3.05
128	1210862008	Nazia Elvina	22	3.28	106	3.11
129	1210862009	Yuda Oktana	22	3.3	111	3.32
130	1210862010	Zarni Nugraha S	22	3.17	103	2.96
131	1210862011	Laras Dwi Oktari	24	3.47	110	3.25
132	1210862012	Nur Ikliil Amjad	22	3.05	106	3.07
133	1210862013	Sarah Derma Ekaputri	24	3.4	112	3.29
134	1210862014	Annisa Faraditta	22	3.52	106	3.09
135	1210862015	Maya Anggraini	22	3.29	106	3.2
136	1210862016	Indhie Febrianti H	24	3.27	112	3.28
137	1210862017	Faith Arighi Arsyadi	22	3.11	106	3.05
138	1210862019	Soraya Nurhuda Nelson	22	3.26	106	3.09
139	1210862020	M Khalid A	12	2.68	93	2.46
140	1210862021	Riri Akadafi	23	3.54	110	3.34
141	1210862022	Abdurrahman	22	3.22	108	3.28
142	1210862023	Vera Nurmala Sari	21	3.42	110	3.48

143	1210862024	Chintia Lestari	23	3.65	113	3.54
144	1210862025	Khalida Meyliza	22	3.48	106	3.25
145	1210862027	Dini Qamatopa	22	2.92	106	3.02
146	1210862028	Prila Irina	22	3.32	75	3.22
147	1210863001	Haniey Fauziah	22	3.14	106	2.96
148	1210863002	Engga Probi Endri	20	3.46	104	3.14
149	1210863003	Lisa Oktriani Yusri	21	3.58	108	3.33
150	1210863004	Nidya Ayuni Putri	22	3.46	108	3.26
151	1210863005	Lizsa Egeham	22	3.42	108	3.1
152	1210863006	Wilona Kaulika	20	3.37	106	3.29
153	1210863007	Eka Visugaryawan	20	3.27	104	3.07
154	1210863008	Novita Sari	19	3.59	109	3.54
155	1210863009	Fakhrour Reza	16	2.72	94	2.56
156	1210863010	Armi Herfina	19	3.38	108	3.3
157	1210863011	Yollanda	22	3.28	106	3.05
158	1210863012	Suci Nurul Afifah	22	3.37	108	3.13
159	1210863013	Teguh Prasetyo	22	3.06	103	2.98
160	1210863014	Nayomi Valenzia	19	3.66	109	3.5
161	1210863015	Muhammad Mulia	22	2.97	106	2.97
162	1210863016	Silvy Dian Setiawan	22	3.32	106	3.02
163	1210863017	Alisa Iskandar	22	3.28	108	3.19
164	1210863018	Pratama Chandra Putra	20	2.91	104	2.97
165	1210863019	Violina Ardian	21	3.41	110	3.31
166	1210863020	Nover Fajri	22	3.31	106	3.07
167	1210863021	Irhamillah Idham	22	3.32	106	3.14
168	1210865001	Velin Raveliane	24	3.29	96	3.04
169	1310861001	Ningsya Syafitri	24	3.4	69	3.28
170	1310861002	Dirga Rezky Ananda	3	0	27	0.55
171	1310861003	Havis Anhardi	21	3	66	2.73
172	1310861004	Faisal Maulana	21	3.07	66	2.9
173	1310861005	Ikhsan Elfiqri	21	2.92	66	2.8
174	1310861006	Giya Novitryani	24	3.21	69	3.13
175	1310861007	Gesyca Rikhafina	24	3.53	69	3.42
176	1310861008	Agnes Novita	21	3.03	66	3.13
177	1310861009	Nisa Ulkhairi	24	3.06	69	3.02
178	1310861010	Astri Dwi Khairani	24	3.12	69	3.1
179	1310861011	Gabby Agne Gunawan	21	2.78	66	2.84
180	1310861012	Putri Endah Paramita	21	3.1	66	2.9
181	1310861013	Firmansyah Yedico Putra	21	3	63	2.83

182	1310861014	Iqna Syuhada Putri	24	3.4	69	3.32
183	1310861015	Tri Intan Wahyuni	24	3.12	69	3.06
184	1310861016	Nan Kara Zaki	21	3	66	2.84
185	1310861017	Meliza Susanti	21	2.89	66	2.63
186	1310861018	Lidya Prima Helyadi	24	3.09	69	2.93
187	1310861019	Ringga Palaska	21	3.14	66	2.88
188	1310861020	Intan Rahma Putri	21	3.14	66	3.07
189	1310861021	Sari Izhati	24	3.15	69	3.07
190	1310861023	Jandridio Putra	21	2.82	66	2.63
191	1310861024	Fadlia Ivoni Leori	24	3.43	69	3.28
192	1310861025	Atika Ravina F	24	3.28	69	3.23
193	1310861026	Irena Davayona	21	3	66	2.96
194	1310861027	Sri Yulia Sari	21	3.14	66	2.92
195	1310861028	Mustika Dini Haryani	24	3.18	69	2.98
196	1310861029	Ikfan Pratama	21	3.14	66	3.04
197	1310861030	Lailatul Himni	24	3.34	69	3.2
198	1310861031	Rahmi Deswita	21	2.67	66	2.71
199	1310861032	Delvi Yerisca	21	3.39	66	3.15
200	1310861033	Desmira Liza	24	3.46	66	3.45
201	1310861034	Ulfa Putri Yeni	24	3.46	66	3.44
202	1310861035	Putra Ariga	21	3.14	66	2.98
203	1310861036	Syahril Ramadhan	24	3.75	66	3.77
204	1310861037	Fadhli Rahmi	24	3.4	69	3.22
205	1310862001	Radhi Zulva Radifan	21	2.57	63	2.46
206	1310862002	Muhammad Fauzi	18	2.75	63	2.39
207	1310862003	Nikyta Desrvinola	21	3.1	66	3.12
208	1310862004	Veldi Rizaldo Z	21	3.32	66	3.12
209	1310862005	Radha Avisha	24	3.62	66	3.59
210	1310862006	Diana Agustin	21	3.07	66	2.96
211	1310862007	Prima Diani	18	2.87	66	2.65
212	1310862008	Wira Aulia Lestari	21	3.46	63	3.16
213	1310862009	Tesa Aulia Fitri	24	3.31	69	3.05
214	1310862010	Putri Veronica	24	3.15	63	3.47
215	1310862011	Dilla Angraini	24	3.15	66	3.12
216	1310862012	Ozia Rahman Zhusto	21	2.89	66	2.67
217	1310862013	Refka	24	3.56	69	3.31
218	1310862014	Dwi Da Mansika Guchi	21	3.21	63	3.04
219	1310862015	Yosi Christin Harefa	21	3.46	66	3.21
220	1310862016	Muhammad Akhiruddin Nasution	21	3.25	63	3.05

221	1310862017	Inne Dwika	21	3.32	66	3.09
222	1310862018	Aufa Rahima	24	3.03	69	2.85
223	1310862019	Maruf Fuadi	21	3.07	66	2.79
224	1310862020	Rivani Fithri	24	3.21	69	3.18
225	1310862021	M Mardhi Perpatih	21	3	63	2.75
226	1310862022	Ulfa Dwi Ramadhani	12	3.56	36	2.83
227	1310862023	Kuntum Khaira Riswan	24	3.34	69	3.3
228	1310862025	Teguh Dwi Apriliano	21	3.03	66	2.98
229	1410861001	Diva Hilliyati	21	3.42	21	3.42
230	1410861002	Riski Istika Anasti	21	3.28	21	3.28
231	1410861003	Helga Priscillia	21	3.39	21	3.39
232	1410861004	Nadia Adela	21	3.46	21	3.46
233	1410861005	Dina Putrizony	21	3.5	21	3.5
234	1410861006	Cahyati	21	3	21	3
235	1410861007	Indra Putra Zulkarnain	21	3.32	21	3.32
236	1410861008	Azizan	21	3.42	21	3.42
237	1410861009	Nadya Yose Audila	21	3.28	21	3.28
238	1410861010	Annisa Rahman	21	3.39	21	3.39
239	1410861011	Afrinal Riadi	21	3	21	3
240	1410861012	Rima Andina	21	3.21	21	3.21
241	1410861013	Triana Handayani	21	3.28	21	3.28
242	1410861014	Marinka Indah Putri	21	3.46	21	3.46
243	1410861015	Indri Aditya Wibowo	21	3.17	21	3.17
244	1410861016	Suwarni Butar-Butar	21	3.42	21	3.42
245	1410861017	Widya Ningrum	21	3.17	21	3.17
246	1410861018	Admi Rahmi Hidayah	21	3.39	21	3.39
247	1410861019	Shania Novita	21	3.25	21	3.25
248	1410861020	Cut Gea Yous	21	2.92	21	2.92
249	1410861021	Yola Avisha Putri Danu	21	3.35	21	3.35
250	1410861022	Niken Mardiana	21	3.17	21	3.17
251	1410861023	Muhammad Iqbal Suranta Tarigan	21	3.39	21	3.39
252	1410861024	Reza Afri Maryeni	21	3.35	21	3.35
253	1410861025	Raka Maulana	21	3.64	21	3.64
254	1410861026	Indah Sartika	21	3.28	21	3.28
255	1410861027	Widiya Sukma Utari	21	3.42	21	3.42
256	1410861028	Rika Susanti	21	3.28	21	3.28
257	1410861029	Geny Leo Putri	21	3	21	3
258	1410862001	Nadia Amalia	21	3.03	21	3.03
259	1410862002	Nahlia Amarullah	21	3.42	21	3.42

260	1410862003	Riska Atina Chair	21	3.28	21	3.28
261	1410862004	Bagoes Gilang A	21	3.21	21	3.21
262	1410862005	Deno Afriyan	21	2.82	21	2.82
263	1410862006	Fadillah Kharisma G	15	0.55	15	0.55
264	1410862007	Merin Fiftiyearni Y	21	3.39	21	3.39
265	1410862008	Rama Wiranda	18	2.58	18	2.58
266	1410862009	Sri Puji Hati	21	2.89	21	2.89
267	1410862010	M Kevin Fitriani	21	3.25	21	3.25
268	1410862011	Satria Oki Sanjaya	21	3.42	21	3.42
269	1410862012	Aisyah Novianti	21	3.46	21	3.46
270	1410862013	Fildzah Amalia Aziz	21	3.42	21	3.42
271	1410862014	Amelia Rahmah	21	2.96	21	2.96
272	1410862015	Dea Oktavia	21	3.28	21	3.28
273	1410862016	Ade Welly Putra	21	3	21	3
274	1410862017	Aisha Salsabilla	21	3.5	21	3.5
275	1410862018	Muhammad Fadil Ediz	12	0	12	0
276	1410862019	Maisarah	21	3.07	21	3.07
277	1410862020	Pudja Pilorazo S	21	3.25	21	3.25
278	1410862021	Heru Saputra	21	3.28	21	3.28
279	1410862022	Ari Kurnia Ds	21	3.1	21	3.1
280	1410862023	Widi Dwi Putri Liani	21	3.46	21	3.46
281	1410862024	Hanif Ahmad Prima	18	2	18	2
282	1410862026	Jamiatul Husni	21	3.5	21	3.5
283	1410862027	Ahmad Ismail	21	3.14	21	3.14
284	1410862028	Ilfan Darma Fandra	21	3.21	21	3.21
285	1410862029	Fitra Nanda Assumi	18	2.58	18	2.58
286	1410865001	Fakhrur Rozi Yandri	23	2.54	61	2.73
287	1410865002	Ulfa Hayati	24	3.27	63	3.57

Sumber data : Sistem Informasi Akademik (SIA) FISIP

Pada tabel 3.1 s/d Tabel 3.6 di atas terdapat data SKS dan IP yang bernilai 0. Kondisi tersebut disebabkan karena mahasiswa tersebut melakukan registrasi pada semester ganjil 2014/2015 akan tetapi tidak mengisi KRS. Rata-rata terjadi pada mahasiswa lama, yang sedang dalam proses penyusunan skripsi dan sudah mengisi SKS pada semester sebelumnya. Sedangkan mahasiswa yang nilai IP dan IPK nya 0, artinya mereka tidak aktif sejak awal perkuliahan.

3.2. Laporan Statistik perkuliahan

Statistik perkuliahan menyajikan data statistik proses perkuliahan mahasiswa FISIP pada tahun 2014. Sumber datanya berasal dari data mahasiswa registrasi dan transaksi perkuliahan.

3.2.1. Jumlah mahasiswa terdaftar menurut jenis kelamin

Data jumlah mahasiswa terdaftar diambil dari data mahasiswa yang melakukan registrasi pada semester ganjil 2014/2015. Data dikelompokkan berdasarkan jenis kelamin dan jurusan/program studi. Data selengkapnya bisa dilihat pada tabel 3.7.

Tabel 3.7 Jumlah terdaftar tahun akademik 2014/2015 berdasarkan jenis kelamin

No	Program Studi	Tahun 2014		
		L	P	Total
1	Antropologi	94	111	205
2	Ilmu Adm. Negara	153	164	317
3	Ilmu Hub. Internasional	147	147	294
4	Ilmu Komunikasi	126	182	308
5	Ilmu Politik	200	107	307
6	Sosiologi	128	156	284
	Total	848	867	1715

Sumber data : Data registrasi SIA semester ganjil 2014/2015

Berdasarkan tabel 3.7. di atas jumlah mahasiswa FISIP yang terdaftar pada semester ganjil 2014/2015 sebanyak 1715 orang, yang terdiri dari 848 orang laki-laki dan 867 orang perempuan. Dari jumlah tersebut bisa dikatakan perbandingan antara jumlah mahasiswa laki-laki dan perempuan relatif seimbang.

3.2.2. Jumlah mahasiswa terdaftar per angkatan

Laporan jumlah mahasiswa terdaftar diambil dari data mahasiswa registrasi pada semester ganjil 2014/2015. Data dikelompokkan berdasarkan tahun masuk. Data selengkapnya bisa dilihat pada tabel 3.8 berikut:

Tabel 3.8 Jumlah mahasiswa terdaftar tahun akademik 2014/2015 per angkatan

No	Program Studi	2007	2008	2009	2010	2011	2012	2013	2014	Total
1	Sosiologi	4	8	20	38	43	61	54	56	284
2	Antropologi	1	11	15	25	34	49	33	37	205
3	Ilmu Politik	2	29	27	44	49	55	55	46	307
4	Ilmu Adm. Negara		14	27	54	61	51	53	57	317
5	Ilmu Hub. Internasional	1	14	18	50	51	49	57	54	294
6	Ilmu Komunikasi		6	26	50	53	54	60	59	308
	FISIP	8	82	133	261	291	319	312	309	1715

Sumber data : Data registrasi SIA semester ganjil 2014/2015

Angka yang tertera pada kolom tahun pada tabel 3.8 menunjukkan jumlah mahasiswa per angkatan yang melakukan registrasi pada semester ganjil 2014. Tabel di atas menunjukkan bahwa masih ada 8 orang mahasiswa angkatan 2007 yang masih terdaftar pada semester ganjil 2014, dari total 1715 orang mahasiswa FISIP yang melakukan registrasi. Dari jumlah tersebut kemungkinan ada yang sudah di wisuda pada periode 3 dan 4 tahun 2014.

3.2.3. Sebaran SKS mahasiswa

Sebaran sks merupakan jumlah SKS yang diambil oleh mahasiswa FISIP pada semester ganjil 2014/2015 dibagi ke dalam 5 skala pengukuran, hasilnya bisa dilihat pada tabel 3.9 berikut :

Tabel 3.9 Sebaran SKS mahasiswa semester ganjil 2014/2015

No	Program Studi	Sebaran SKS										Total
		>=21		>=15 <21		>=12 < 15		<12		0		
1	Ilmu Adm. Negara	163	53 %	43	14 %	14	5 %	52	17 %	38	12 %	310
2	Ilmu Komunikasi	167	58 %	48	17 %	22	8 %	42	15 %	10	3 %	289
3	Ilmu Hub. Internasional	102	37 %	93	33 %	18	6 %	40	14 %	26	9 %	279
4	Ilmu Politik	128	45 %	65	23 %	16	6 %	54	19 %	21	7 %	284
5	Sosiologi	153	59 %	43	17 %	7	3 %	40	16 %	15	6 %	258
6	Antropologi	109	54 %	59	29 %	5	2 %	16	8 %	12	6 %	201
	FISIP	822	51 %	351	22 %	82	5 %	244	15 %	122	8 %	1621

Keterangan :

- >21 : lebih besar atau sama dengan 21 SKS;
- >=15 <21 : besar atau sama dengan 15 SKS atau kecil dari 21 SKS
- >=12 <15 : besar atau sama dengan 12 SKS atau kecil dari 15 SKS
- <12 >=1 : besar atau sama dengan 1 SKS atau kecil dari 12 SKS
- 0 : 0 SKS

Mahasiswa yang tidak mengisi KRS (0 SKS) merupakan mahasiswa yang melanjutkan tugas akhir (skripsi). Mereka tidak melakukan pengisian KRS lagi, karena sudah mengisi pada semester sebelumnya.

3.2.4. Sebaran indeks prestasi (IP Semester)

Sebaran IP merupakan nilai IP yang diraih oleh mahasiswa FISIP pada semester ganjil 2014/2015 dibagi ke dalam 5 skala pengukuran, hasilnya bisa dilihat pada tabel 3.10 berikut :

Tabel 3.10 Sebaran IP mahasiswa semester ganjil 2014/2015

No	Program Studi	Sebaran SKS										Total
		>=3,5		>=3,0 < 3,5		>=2,5 < 3		>=2 < 2.5		< 2.0		
1	Ilmu Adm. Negara	55	18 %	149	48 %	50	16 %	10	3 %	46	15 %	310
2	Ilmu Komunikasi	78	27 %	159	55 %	35	12 %	3	1 %	14	5 %	289
3	Ilmu Hub. Internasional	37	13 %	141	51 %	43	15 %	21	8 %	37	13 %	279
4	Sosiologi	52	20 %	103	40 %	82	32 %	8	3 %	13	5 %	258
5	Ilmu Politik	40	14 %	124	44 %	69	24 %	18	6 %	33	12 %	284
6	Antropologi	29	14 %	88	44 %	64	32 %	6	3 %	14	7 %	201
	FISIP	291	18 %	764	47 %	343	21 %	66	4 %	157	10 %	1621

Keterangan :

- $\geq 3,5$: lebih besar atau sama dengan 3,5;
- $\geq 3,0 < 3,5$: besar atau sama dengan 3,0 atau kecil dari 3,5
- $\geq 2,5 < 3$: besar atau sama dengan 2,5 atau kecil dari 3
- $\geq 2 < 2,5$: besar atau sama dengan 2 atau kecil dari 2,5
- $< 2,0$: kecil dari 2,0

3.2.5. Rata-rata SKS

Laporan rata-rata SKS berasal dari jumlah rata-rata SKS yang diambil oleh mahasiswa FISIP pada semester ganjil 2014/2015, yang disusun berdasarkan jurusan/program studi. Laporan selengkapnya bisa dilihat pada tabel

Tabel 3.11 Rata-rata SKS Semester Ganjil 2014/2015

No	Nama Prodi	Jml Mhs	Rata SKS
1	Ilmu Adm. Negara	310	17
2	Ilmu Hub. Internasional	279	18
3	Ilmu Politik	284	17
4	Antropologi	201	19
5	Sosiologi	258	18
6	Ilmu Komunikasi	289	18
	FISIP	1621	18

Sumber data : Sistem Informasi Akademik (SIA) FISIP

Tabel di atas menerangkan bahwa, pada semester ganjil 2014/2015 rata-rata SKS yang diambil oleh mahasiswa FISIP adalah 18 SKS. Rata-rata SKS tertinggi diperoleh oleh mahasiswa jurusan Antropologi yaitu 19 SKS, sedangkan ilmu adm. Negara dan Ilmu Politik terendah dengan 17 SKS.

Selain itu tabel di atas juga menampilkan total jumlah mahasiswa FISIP, yaitu sebanyak 1.621 orang mahasiswa. Jumlah tersebut sedikit berkurang dibandingkan dengan jumlah mahasiswa yang melakukan registasi, sebanyak 1.715 orang (lihat Tabel 3.7). Pengurangan tersebut dikarenakan ada beberapa orang mahasiswa yang terdaftar sudah lulus pada wisuda periode III dan IV 2014, sehingga data mereka tidak dilaporkan lagi pada tabel transaksi aktifitas kuliah mahasiswa. Untuk lebih jelasnya perbandingan jumlah rata-rata sks per prodi FISIP semester ganjil 2014/2015 dapat dilihat pada gambar berikut:

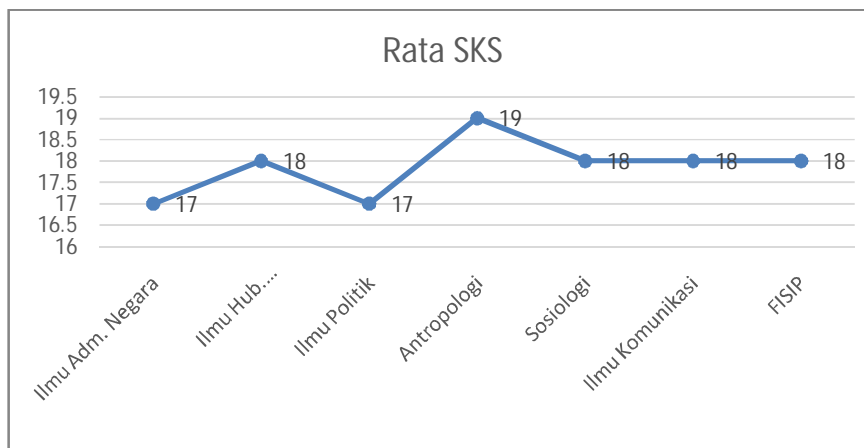

Gambar 2.4 Rata-rata SKS Semester Ganjil 2014/15

3.2.6. Rata-rata IPK

Laporan ini berisi rata-rata IP dan IPK yang diperoleh oleh mahasiswa FISIP pada semester ganjil 2014/2015, yang disusun berdasarkan jurusan/program studi. Rata-rata IP merupakan rata-rata indeks prestasi pada semester pelaporan. Sedangkan rata-rata IPK merupakan indeks prestasi kumulatif rata-rata mahasiswa sampai semester ganjil 2014/2015. Laporan selengkapnya bisa dilihat pada tabel

Tabel 3.12 Rata-rata IPK Semester Ganjil 2014/2015

No	Nama Prodi	Rata IP	Rata IPK
1	Ilmu Adm. Negara	3.15	3.08
2	Ilmu Hub. Internasional	3.09	3.06
3	Ilmu Politik	3.05	2.97
4	Antropologi	3.08	2.95
5	Sosiologi	3.12	2.99
6	Ilmu Komunikasi	3.28	3.11
	FISIP	3.13	3.02

Sumber data : Sistem Informasi Akademik (SIA) FISIP

Tabel di atas menerangkan bahwa, pada semester ganjil 2014/2015 rata-rata IP mahasiswa FISIP sebesar 3,13, sedangkan IPK rata-rata sebesar 3.02. Artinya IP mahasiswa sedikit meningkat/di atas rata-rata IPK. Rata-rata IP tertinggi diperoleh oleh prodi Ilmu Komunikasi dengan 3,28. Sedangkan IP terendah diperoleh oleh mahasiswa jurusan Antropologi yaitu 3,08. Untuk lebih jelasnya perbandingan jumlah rata-rata IP per prodi FISIP semester ganjil 2014/2015 dapat dilihat pada gambar berikut:

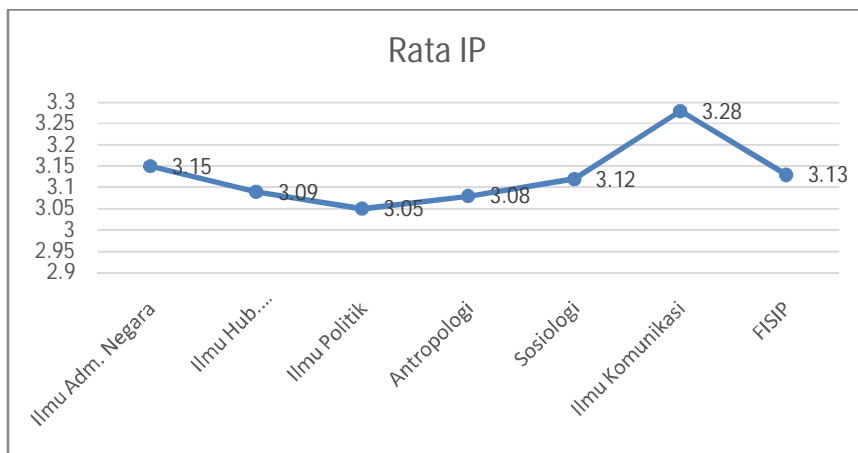

Gambar 2.5 Rata-rata IP Semester Ganjil 2014/15

3.2.7. Tahapan akademik 7 tahun terakhir

Laporan tahapan akademik memuat data mahasiswa per angkatan yang aktif 7 tahun terakhir. Jumlah mahasiswa dan jumlah lulusan direkap per tahun, sehingga pada tahun pelaporan jumlah mahasiswa aktif dan jumlah mahasiswa yang sudah lulus bisa terakumulasi. Data selengkapnya bisa dilihat pada tabel berikut:

Tabel 3.13 Laporan tahapan akademik Jurusan Sosiologi tahun 2008 s/d 2014

Tahun	Jumlah Mahasiswa Angkatan :							Jumlah Mhs	Jumlah Lulus
	2014	2013	2012	2011	2010	2009	2008		
2014	56	57	63	46	41	30	18	311	71
2013		57	63	46	50	47	29	292	34
2012			63	46	50	51	42	252	17
2011				46	50	51	59	206	0
2010					50	51	59	160	0
2009						51	59	110	0
2008							59	59	0

Sumber data : ICT FISIP

Tabel di atas menunjukkan bahwasanya jumlah mahasiswa sosiologi angkatan 2008 s/d 2014 yang masih aktif pada tahun 2014 sebanyak 311 orang dan lulus 71 orang, dari total 382 orang mahasiswa yang diterima. Sampai dengan Desember 2014, jumlah mahasiswa angkatan 2008 yang masih tersisa sebanyak 18 orang dari 59 orang yang masuk.

Tabel 3.14 Laporan tahapan akademik Jurusan Antropologi tahun 2008 s/d 2014

Tahun	Jumlah Mahasiswa Angkatan:							Jumlah Mhs	Jumlah Lulus
	2014	2013	2012	2011	2010	2009	2008		
2014	37	37	55	41	31	29	21	251	39
2013		37	55	41	31	37	28	229	24
2012			55	41	31	43	46	216	0
2011				41	31	43	46	161	0
2010					31	43	46	120	0
2009						43	46	89	0
2008							46	46	0

Sumber data : ICT FISIP

Berdasarkan data tabel di atas dapat disimpulkan bahwasanya jumlah mahasiswa Antropologi angkatan 2008 s/d 2014 yang masih aktif sebanyak 251 orang dan lulus 39 orang, dari total 290 orang mahasiswa yang diterima. Angkatan 2008 sampai dengan Desember 2014 masih tersisa sebanyak 21 orang dari total 46 orang yang diterima.

Tabel 3.15 Laporan tahapan akademik Jurusan Ilmu Politik tahun 2008 s/d 2014

Tahun	Jumlah Mahasiswa Angkatan:							Jumlah Mhs	Jumlah Lulus
	2014	2013	2012	2011	2010	2009	2008		
2014	46	58	63	57	48	44	62	378	69
2013		58	63	57	53	54	74	359	42
2012			63	57	53	58	106	337	6
2011				57	53	58	112	280	0
2010					53	58	112	223	0
2009						58	112	170	0
2008							112	112	0

Sumber data : ICT FISIP

Berdasarkan data tabel di atas dapat disimpulkan bahwasanya jumlah mahasiswa Ilmu Politik angkatan 2008 s/d 2014 yang masih aktif 378 orang dan lulus 69 orang, dari total 447 orang mahasiswa yang diterima. Angkatan 2008 yang belum lulus sebanyak 62 orang dari total 112 orang yang diterima.

Tabel 3.16 Laporan tahapan akademik Prodi Ilmu Administrasi Negara tahun 2008 s/d 2014

Tahun	Jumlah Mahasiswa Angkatan:							Jumlah Mhs	Jumlah Lulus
	2014	2013	2012	2011	2010	2009	2008		
2014	57	58	56	65	54	37	16	343	65
2013		58	56	65	66	56	27	328	23
2012			56	65	66	63	42	292	1
2011				65	66	63	43	237	0
2010					66	63	43	172	0
2009						63	43	106	0
2008							43	43	0

Sumber data : ICT FISIP

Berdasarkan data tabel di atas dapat disimpulkan bahwasanya jumlah mahasiswa program studi Ilmu Administrasi Negara angkatan 2008 s/d 2014 yang masih aktif sebanyak 343 orang dan lulus 65 orang, dari total 408 orang mahasiswa yang diterima. Angkatan 2008 yang masih tersisa sampai dengan Desember 2014 sebanyak 16 orang dari 43 orang yang diterima.

Tabel 3.17 Laporan tahapan akademik Prodi Ilmu Hubungan Internasional tahun 2008 s/d 2014

Tahun	Jumlah Mahasiswa Angkatan:							Jumlah Mhs	Jumlah Lulus
	2014	2013	2012	2011	2010	2009	2008		
2014	54	62	58	60	58	29	21	342	60
2013		62	58	60	60	57	32	329	19
2012			58	60	60	58	48	284	2
2011				60	60	58	50	228	0
2010					60	58	50	168	0
2009						58	50	108	0
2008							50	50	0

Berdasarkan data tabel di atas dapat disimpulkan bahwasanya jumlah mahasiswa program studi Ilmu Hubungan Internasional angkatan 2008 s/d 2014 yang masih aktif sebanyak 342 orang dan lulus 60 orang, dari total 402 orang mahasiswa yang diterima. Angkatan 2008 yang belum lulus sebanyak 21 orang dari 50 orang yang diterima.

Tabel 3.18 Laporan tahapan akademik Program Studi Ilmu Komunikasi tahun 2008 s/d 2014

Tahun	Jumlah Mahasiswa Angkatan:							Jumlah Mhs	Jumlah Lulus
	2014	2013	2012	2011	2010	2009	2008		
2014	59	62	56	61	59	29	13	339	84
2013		62	56	61	63	61	15	318	46
2012			56	61	63	73	36	289	13
2011				61	63	73	49	246	0
2010					63	73	49	185	0
2009						73	49	122	0
2008							49	49	0

Sumber data : ICT FISIP

Berdasarkan data tabel di atas dapat disimpulkan bahwasanya jumlah mahasiswa program studi Ilmu Komunikasi angkatan 2008 s/d 2014 yang masih aktif sebanyak 339 orang dan lulus 84 orang, dari total 423 orang mahasiswa yang diterima. Angkatan 2008 yang belum lulus sebanyak 13 orang dari 49 orang yang diterima.

3.3. Laporan Statistik Dosen

Laporan ini menyajikan tabel statistik dosen FISIP per Desember 2014. Data disajikan berdasarkan status dan jenjang pendidikan, yang dikelompokkan berdasarkan jurusan/program studi.

3.3.1. Jumlah dosen berdasarkan status

Data dosen FISIP dilaporkan berdasarkan statusnya, yaitu A (aktif), S (studi lanjut), dan T (tugas di instansi lain). Data diambil dari subag keuangan dan kepegawaian FISIP. Jumlah dosen yang dilaporkan belum termasuk dosen yang berstatus CPNS. Status dosen diambil per Desember 2014.

Tabel 3.19 Jumlah Dosen PNS Tahun 2014

No	Program Studi	Status						Jumlah
		Aktif		Studi		Tugas lain		
1	Sosiologi	19	82.61%	4	17.39%		0.00%	23
2	Antropologi	13	72.22%	4	22.22%	1	5.56%	18
3	Ilmu Politik	10	66.67%	5	33.33%		0.00%	15
4	Ilmu Adm. Negara	5	62.50%	3	37.50%		0.00%	8
5	Ilmu Hub. Internasional	8	80.00%	2	20.00%		0.00%	10
6	Ilmu Komunikasi	6	54.55%	5	45.45%		0.00%	11
	FISIP	61	71.76%	22	25.88%	1	1.18%	85

Sumber data : Subag Umum & Keuangan FISIP

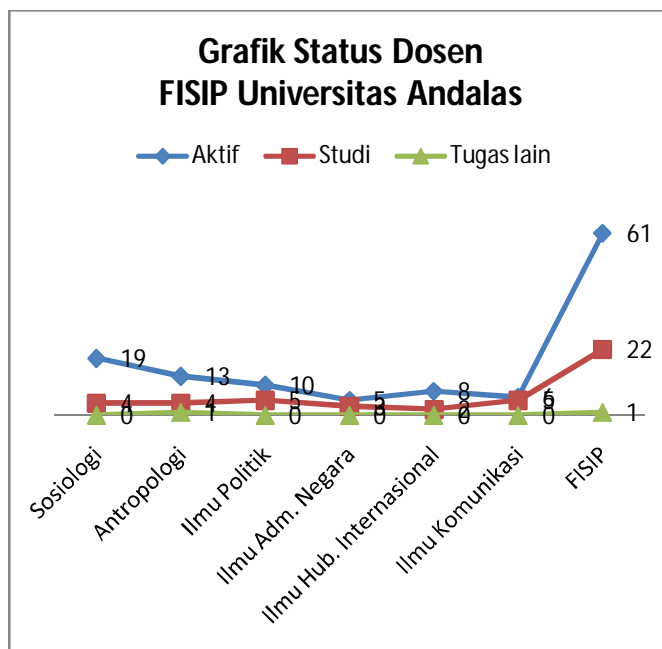

Gambar 2.6 Grafik Status Dosen Tahun 2014

3.3.2. Jenjang pendidikan dosen

Laporan ini menyajikan Jumlah dosen berdasarkan jenjang pendidikannya. Data yang disajikan dilengkapi dengan persentase jumlah berdasarkan jenjang studi per jurusan/program studi.

Tabel 3.20 Jenjang Pendidikan Dosen Tahun 2014

No	Program Studi	S1		S2		S3		Total
1	Sosiologi	0	0.00%	19	82.61%	4	17.39%	23
2	Antropologi	1	5.56%	14	77.78%	3	16.67%	18
3	Ilmu Politik	0	0.00%	13	86.67%	2	13.33%	15
4	Ilmu Adm. Negara	0	0.00%	7	87.50%	1	12.50%	8
5	Ilmu Hub. Internasional	0	0.00%	10	100.00%	0	0.00%	10
6	Ilmu Komunikasi	1	9.09%	8	72.73%	2	18.18%	11
	FISIP	2	2.35%	71	83.53%	12	14.12%	85

Sumber data : Subag Umum & Keuangan FISIP

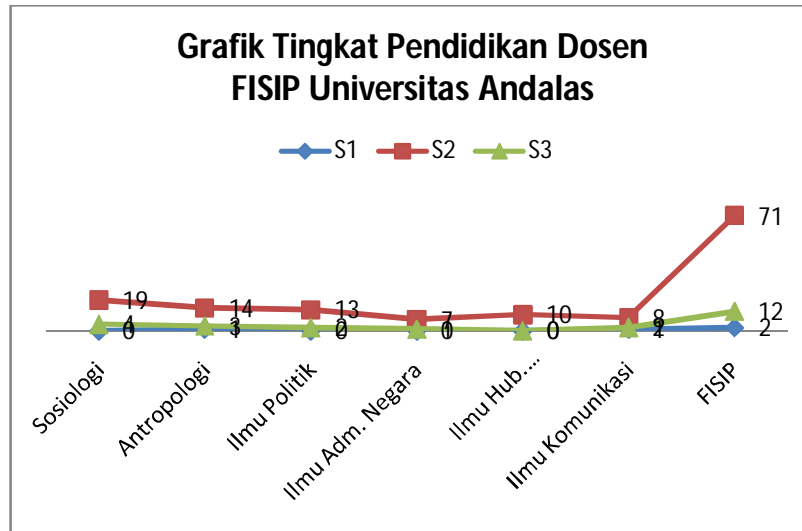

Gambar 2.7 Grafik tingkat pendidikan dosen Tahun 2014

3.4. Evaluasi hasil studi

Evaluasi hasil studi menyajikan data mahasiswa yang mendekati atau masuk kategori calon DO. Evaluasi terbagi atas 2 kategori, evaluasi 4 semester dan evaluasi 12 semester.

3.4.1. Evaluasi 4 (empat) semester

Evaluasi 4 semester terhadap mahasiswa angkatan 2013, yang sampai dengan semester ganjil 2014/2015 telah menjalani perkuliahan selama 3 semester. Berdasarkan peraturan akademik Unand, mahasiswa yang telah menjalani perkuliahan sebanyak 4 semester dan memperoleh IPK < 2,0 masuk dalam kategori Drop Out (DO). Oleh karena itu untuk mengantisipasi agar tidak ada mahasiswa yang di DO, maka pada laporan ini disajikan data mahasiswa angkatan 2013 yang nilai IPK nya di bawah 2,5. Datanya dapat dilihat pada tabel 3 s/d 3 berikut:

Tabel 3.21 Hasil evaluasi 4 semester Jurusan Sosiologi

No	No.BP	Nama Mahasiswa	SKS Smster	IP Smstr	SKS Total	IPK
1	1310811006	IBNU ABDILLAH. F	18	2.7	63	2.46
2	1310812001	MUHAMMAD IZZUDDIN	18	2.29	63	2.13
3	1310812006	ALOISIUS PRATAMA S	15	2.1	51	2.16
4	1310812016	HALIM PERDANA TRIJA	18	2.62	63	2.39

Sumber data : Sistem Informasi Akademik (SIA) FISIP

Tabel 3.22 Hasil evaluasi 4 semester Jurusan Antropologi

No	No.BP	Nama Mahasiswa	SKS Smster	IP Smstr	SKS Total	IPK
1	0810822037	Irwan Budi Putra	15	2.8	151	2.39
2	0810822046	Dicri Yandra Kosasi	15	2.75	120	2.42

Sumber data : Sistem Informasi Akademik (SIA) FISIP

Tabel 3.23 Hasil evaluasi 4 semester Jurusan Ilmu Politik

No	No.BP	Nama Mahasiswa	SKS Smster	IP Smstr	SKS Total	IPK
1	1310832005	FANDY HERMANANDO	6	0.75	46	2.08

Sumber data : Sistem Informasi Akademik (SIA) FISIP

Tabel 3.24 Hasil evaluasi 4 semester Prodi Ilmu Administrasi Negara

No	No.BP	Nama Mahasiswa	SKS Smster	IP Smstr	SKS Total	IPK
1	1310841020	RESTUMY AMRI	18	1.83	63	2.39
2	1310841024	SILVI MARDHATILLAH	0	0	42	1.8
3	1310841032	SHERLY ANGELINA	9	1	51	1.29

Sumber data : Sistem Informasi Akademik (SIA) FISIP

Tabel 3.25 Hasil evaluasi 4 semester Prodi Ilmu Hubungan Internasional

No	No.BP	Nama Mahasiswa	SKS Smster	IP Smstr	SKS Total	IPK
1	1310851006	RUDI SYAHPUTRA	17	2.02	61	2.19
2	1310851008	SHEVYNO ARRAS	17	1.75	61	2.2
3	1310851018	WAHYU BAMBANG SUSENO	17	1.66	61	2.43
4	1310851035	MUHAMMAD RIDUAN	21	0	65	2.31

Sumber data : Sistem Informasi Akademik (SIA) FISIP

Tabel 3.26 Hasil evaluasi 4 semester Prodi Ilmu Komunikasi

No	No.BP	Nama Mahasiswa	SKS Smster	IP Smstr	SKS Total	IPK
1	1310861002	DIRGA REZKY ANANDA	3	0	27	0.55
2	1310862001	RADHI ZULVA RADIFAN	21	2.57	63	2.46
3	1310862002	MUHAMMAD FAUZI	18	2.75	63	2.39

Sumber data : Sistem Informasi Akademik (SIA) FISIP

Dari data tabel di atas, mahasiswa angkatan 2013 yang masuk kategori DO ada 3 orang, yang terdiri dari 2 orang mahasiswa Ilmu Administrasi Negara dan 1 orang mahasiswa Ilmu Komunikasi.

3.4.2. Evaluasi 14 (empat belas) semester

Evaluasi 14 semester terhadap mahasiswa angkatan 2008, yang sampai dengan semester ganjil 2014/2015 telah menjani perkuliahan selama 13 semester. Berdasarkan peraturan akademik Unand, mahasiswa yang belum tamat setelah menjalani perkuliahan sebanyak 14 semester, akan di Drop Out (DO). Oleh karena itu untuk mengantisipasi agar tidak ada mahasiswa yang di DO, maka pada laporan ini disajikan data mahasiswa angkatan 2008 yang belum menyelesaikan studinya sampai dengan Desember 2014. Datanya dapat dilihat pada tabel 3 s/d 3 berikut:

Tabel 3.27 Evaluasi 14 Semester Jurusan Sosiologi

No	No.BP	Nama Mahasiswa	SKS Smster	IP Smstr	SKS Total	IPK
1	0810811017	Ayu Ersu Monica Putri	6	2.62	151	2.57
2	0810812027	Idris Salihin	6	3.5	149	2.76
3	0810812029	Ady Chahy Di Indra	1	3	146	2.54
4	0810812033	Diana Pertiwi	0	0	154	2.62
5	0810812039	Illige Novia	6	3.25	152	2.9
6	0810812052	Nengsi Lara Zonilla	6	3	149	2.9
7	0810812053	Dini Mariani Hilal	0	0	139	2.85

Sumber data : Sistem Informasi Akademik (SIA) FISIP

Tabel 3.28 Evaluasi 14 Semester Jurusan Antropologi

No	No.BP	Nama Mahasiswa	SKS Smster	IP Smstr	SKS Total	IPK
1	0810822010	Yulisa Farma	0	0	148	2.89
2	0810822018	Akbar Syukrie	3	2.75	151	2.6
3	0810822027	Radite Basundoro	1	3	143	2.63
4	0810822029	Alfaisal	18	2.62	151	2.52
5	0810822037	Irwan Budi Putra	15	2.8	151	2.39
6	0810822044	Boni Syafialdi	0	0	166	2.72
7	0810822046	Dicri Yandra Kosasi	15	2.75	120	2.42

Sumber data : Sistem Informasi Akademik (SIA) FISIP

Tabel 3.29 Evaluasi 14 Semester Jurusan Ilmu Politik

No	No.BP	Nama Mahasiswa	SKS Smster	IP Smstr	SKS Total	IPK
1	0810831004	Alfredo Fernandes	6	3	146	3.15
2	0810832029	Pompi Sugito	0	0	145	2.76
3	0810832030	Ayyub Khan	15	3.2	139	2.79
4	0810832034	Arexans Pratama	3	0	139	2.76
5	0810832042	Denisa Sartika	6	3	162	2.79
6	0810832050	Endila Oktavian	1	3.5	140	2.91
7	0810832110	Wedi Radian Dasril	0	0	138	2.84
8	0810833059	Antoni Rizal	12	2.62	153	2.38
9	0810833092	Rahmat Fitriandi Indra	4	2.93	152	2.54
10	0810833098	Bony Satria	3	0	130	2.15
11	0810833099	Riko Zulkifli Putra	9	2.75	142	2.45
12	0810833108	Chintia	6	1.87	142	2.41
13	0810833111	Meris Essio Mento	7	3.57	143	2.78

Sumber data : Sistem Informasi Akademik (SIA) FISIP

Tabel 3.30 Evaluasi 14 Semester Prodi Ilmu Adm Negara

No	No.BP	Nama Mahasiswa	SKS Smster	IP Smstr	SKS Total	IPK
1	0810841005	Radinal Akbar	1	2.75	143	2.78
2	0810841008	Feri Nasril	0	0	146	2.73
3	0810842009	Febri Aziz	0	0	142	3.43
4	0810842013	Desi Natalia	0	0	143	3.02
5	0810842016	Triani Maris	1	3.25	143	3.37
6	0810842017	Fharha Nazhilla	6	2	155	3.06
7	0810842021	Suhendri Muslim	0	0	142	2.93
8	0810842031	Daswir Putra	1	3.25	143	3.04
9	0810842036	Audiosha Suheri	1	3	151	2.67
10	0810842037	Yandra Saputra	0	0	142	2.79
11	0810842038	Rani Umara	0	0	142	3.23
12	0810842039	Agung Aldino Herman	12	2.5	147	2.58

Sumber data : Sistem Informasi Akademik (SIA) FISIP

Tabel 3.31 Evaluasi 14 Semester Prodi Ilmu Hub Internasional

No	No.BP	Nama Mahasiswa	SKS Smster	IP Smstr	SKS Total	IPK
1	0810851001	Richard Sutiawan	6	2.12	167	2.34
2	0810852016	Andre Agustio	3	3	129	2.56
3	0810852025	Allenzio Riandi	0	0	144	2.92
4	0810852026	Dony Permana	0	0	150	2.88
5	0810852039	Radynal H Manurung	0	0	169	2.69
6	0810852040	Ady Juanda	0	0	171	2.6
7	0810852041	Rahmat Sahar	10	3.45	142	2.83
8	0810852046	Vicky Praga Asri	0	0	151	3.04

Sumber data : Sistem Informasi Akademik (SIA) FISIP

Tabel 3.32 Evaluasi 14 Semester Prodi Ilmu Komunikasi

No	No.BP	Nama Mahasiswa	SKS Smster	IP Smstr	SKS Total	IPK
1	0810862005	Yudhistira B Siregar	0.00	0	2.88	143
2	0810862014	Dara Purnama	0.00	0	3.49	150
3	0810862034	Nining Yulianti	0.00	0	2.97	148
4	0810862043	Fajri Ridha Alvino	0.00	0	2.79	149
5	0810862049	Widya Astika Hardy	0.00	0	146	2.82

Sumber data : Sistem Informasi Akademik (SIA) FISIP

Data pada tabel di atas merupakan data mahasiswa angkatan 2008 yang masih aktif/ belum wisuda sampai dengan bulan Desember 2014. Ada kemungkinan sebagian dari mahasiswa tersebut sudah ada yang lulus untuk diwisuda pada periode wisuda I tahun 2015.

3.5. Mahasiswa Drop Out (DO) tahun 2014

Tahun 2014 merupakan masa kuliah terakhir bagi mahasiswa angkatan 2007 yang tidak mengambil berhenti studi sementara, batas akhirnya adalah pada bulan Agustus 2014. Bagi mahasiswa yang belum lulus ujian skripsi otomatis akan di DO. Data jumlah mahasiswa FISIP yang di DO pada tahun 2014 sebagai berikut:

Tabel 3.33 Jumlah mahasiswa DO tahun 2014

No	Program Studi	Jumlah
1	Sosiologi	
2	Antropologi	2
3	Ilmu Politik	
4	Ilmu Adm. Negara	1
5	Ilmu Hub. Internasional	
6	Ilmu Komunikasi	
	FISIP	3

3.6. Mahasiswa berprestasi tahun 2014

Data mahasiswa berprestasi FISIP tahun 2014 diperoleh dari bagian kemahasiswaan. Merupakan hasil dari berbagai even atau lomba-lomba yang diikuti oleh mahasiswa FISIP selama tahun 2014. Hasilnya bisa dilihat pada tabel 3.34 berikut :

Tabel 3.34 Mahasiswa berprestasi FISIP tahun 2014

No	Nama Mahasiswa	Jurusan/ prodi	Event	Tempat	Prestasi
1	Rabiatul adawiyah	AN	MTQ	Unand	Juara 1 Hifzil Qur'an
2	Aulia ul Khair	HI	MTQ	Unand	Juara II Fahmil
3	Nur Ikliil Amjad	IK	MTQ	Unand	Juara II Fahmil
4	Maulidina	Sosio	MTQ	Unand	Juara II Fahmil
5	Walidatul Fani Fajri	IP	MTQ	Unand	Juara II tilawah & Juara III Tartil
6	Gilang Agung Septiadi	HI	Mhs Berprestasi	FISIP	Juara I
7	Naldo Helmys	HI	Mhs Berprestasi	FISIP	Juara II
8	Ryan Ahmadi	HI	Mhs Berprestasi	FISIP	Juara III
9	Vildo		Judo		
10	Ade Hariadi	Antro	Takraw		

IV. Wisuda tahun 2014

Data wisuda tahun 2014 dilaporkan per periode. Pada tahun 2014 Universitas Andalas melaksanakan 4 periode wisuda. Laporan data peserta wisuda FISIP disajikan dalam bentuk tabel data per jurusan/prodi dan dilengkapi dengan statistik wisuda serta lulusan terbaik fakultas dan program studi.

4.1. Wisuda Periode 1 tahun 2014

Wisuda periode I 2014 dilaksanakan pada tanggal 22 Februari 2014 berdasarkan SK. Rektor No. 428/XIII/A/Unand-2014 tentang lulusan program sarjana Fakultas Ilmu Sosial dan Ilmu Politik Universitas Andalas. Laporan selengkapnya dapat dilihat pada Tabel 4.1 s/d tabel 4.8 berikut:

4.1.1. Data peserta wisuda Periode 1 tahun 2014

Data peserta wisuda disajikan berdasarkan program studi. Pemilihan nama-nama kolom yang disajikan bertujuan untuk memudahkan jurusan/prodi dalam melakukan *tracer studies* terhadap alumni. Oleh karena itu pada laporan data peserta wisuda disamping prestasi mahasiswa, disertakan alamat email dan nohp. Untuk lebih jelasnya data wisuda 1 dapat dilihat pada tabel 4.1 s/d 4.6.

Tabel 4.1 Data peserta wisuda I Tahun 2014 Jurusan Sosiologi

No	Nama Mahasiswa/ No.BP	JK	Ms. Studi/ IPK	Predikat Lulus	No. Lulus FISIP/ No. Ijazah	Email/ No.HP
1	Yuni Arman/ 07191035	L	6 Th, 3 Bl/ 2.81	Memuaskan	2356/ 94513/0122/F.02/S.1/2014	armandyu@yahoo.com/ 081374880684
2	Antoni Amri/ 07191040	L	6 Th, 3 Bl/ 2.84	Memuaskan	2357/ 94514/0122/F.02/S.1/2014	antoniAmri@ymail.com/ 082388627491
3	Agung Suryana/ 07191048	L	5 Th, 3 Bl/ 3.07	Memuaskan	2358/ 94515/0122/F.02/S.1/2014	agungsuryana@yahoo.com/ 082169042088
4	Harif Budiman/ 0810812049	L	5 Th, 3 Bl/ 3.04	Memuaskan	2359/ 94516/0122/F.02/S.1/2014	Budiman.Harif@yahoo.com/ 085766278858
5	Itma Syafitri/ 0910811008	P	4 Th, 4 Bl/ 3.1	Sangat memuaskan	2360/ 94517/0122/F.02/S.1/2014	syafitrihamrin88@gmail.com/ 081266583664
6	Nul Afzi/ 0910812010	L	4 Th, 3 Bl/ 3.23	Sangat memuaskan	2361/ 94518/0122/F.02/S.1/2014	AFZI_GM@YAHOO.CO.ID/ 085263260201
7	Septiyani Maulina Sudiharto/ 0910812011	P	4 Th, 4 Bl/ 3.25	Sangat memuaskan	2362/ 94519/0122/F.02/S.1/2014	septiyanimaulina@yahoo.co.id/ 083182287581
8	Mimi Cerly Okce/ 0910812014	P	4 Th, 4 Bl/ 3.18	Sangat memuaskan	2363/ 94520/0122/F.02/S.1/2014	mimioke@gmail.com/ 081365641888
9	Rabiatul Adawiyah/ 0910812015	P	4 Th, 4 Bl/ 3.01	Sangat memuaskan	2364/ 94521/0122/F.02/S.1/2014	adawiyah.dedew@yahoo.com/ 081275532144
10	Rani Handayani/ 0910812026	P	4 Th, 4 Bl/ 3.25	Sangat memuaskan	2365/ 94522/0122/F.02/S.1/2014	anyhandaa@gmail.com/ 083180250452
11	Elsi Febrianti/ 0910812032	P	4 Th, 4 Bl/ 3.3	Sangat Memuaskan	2366/ 94523/0122/F.02/S.1/2014	elsi.febrianti@yahoo.com/ 085274513458
12	Widiya Syabriyani/ 0910813046	P	4 Th, 3 Bl/ 3.19	Sangat memuaskan	2367/ 94524/0122/F.02/S.1/2014	syabriyaniwidiya@live.com/ 082169092885

Sumber data : ICT FISIP

Tabel 4.2 Data peserta wisuda I Tahun 2014 Jurusan Antropologi

No	Nama Mahasiswa/ No.BP	JK	Ms. Studi/ IPK	Predikat Lulus	No. Lulus FISIP/ No. Ijazah	Email/ No.HP
1	Nofia Septriya/ 0810821004	P	5 Th, 4 BI/ 2.88	MEMUASKAN	2368/ 94525/0122/F.02/S.1/2014	nofia.septria@yahoo.com/ 087792497348
2	Ari Rosdian Anas/ 0810822015	L	5 Th, 2 BI/ 2.8	MEMUASKAN	2369/ 94526/0122/F.02/S.1/2014	arirosdiananas@yahoo.co.id/ 082390178225
3	Andiko Putra/ 0810822025	L	5 Th, 1 BI/ 3.12	SANGAT MEMUASKAN	2370/ 94527/0122/F.02/S.1/2014	Andhyko.san@gmail.com/ 085374647872
4	Rusti Amelia/ 0910823035	P	4 Th, 4 BI/ 3.09	SANGAT MEMUASKAN	2371/ 94528/0122/F.02/S.1/2014	rustiamelia@yahoo.co.id/ 085263808509
5	Irdonsyah/ 0910823042	L	4 Th, 2 BI/ 2.8	SANGAT MEMUASKAN	2372/ 94529/0122/F.02/S.1/2014	Danker_Orange@yahoo.co.id/ 082381365338

Sumber data : ICT FISIP

Tabel 4.3 Data peserta wisuda I Tahun 2014 Jurusan Ilmu Politik

No	Nama Mahasiswa/ No.BP	JK	Ms. Studi/ IPK	Predikat Lulus	No. Lulus FISIP/ No. Ijazah	Email/ No.HP
1	Yosi Mutia Santri/ 0810831001	P	5 Th, 4 BI/ 3.2	Memuaskan	2373/ 94530/0122/F.02/S.1/2014	ituochie@ymail.com/ 085274230800
2	Amrisal/ 0810831009	L	5 Th, 3 BI/ 3.03	Memuaskan	2374/ 94531/0122/F.02/S.1/2014	iamamrisal@yahoo.co.id/ 085274625941
3	Putri Yone Namira/ 0810832021	P	5 Th, 4 BI/ 3.11	Memuaskan	2375/ 94532/0122/F.02/S.1/2014	namira_py@yahoo.com/ 081267422558
4	Dahnila/ 0810832037	P	5 Th, 3 BI/ 2.96	Memuaskan	2376/ 94533/0122/F.02/S.1/2014	CHYLA_SWEET@YAHOO.CO.ID/ 08992668081
5	Anandya Pradipta/ 0810832038	L	5 Th, 3 BI/ 3	Memuaskan	2377/ 94534/0122/F.02/S.1/2014	pradipta_anandya@yahoo.com/ 087792812226
6	Fitri Darmasari/ 0810832048	L	5 Th, 4 BI/ 3.16	Memuaskan	2378/ 94535/0122/F.02/S.1/2014	v.bhee@yahoo.com/ 082170071849
7	Fajri El Fahd/ 0810833058	P	5 Th, 1 BI/ 2.95	Memuaskan	2379/ 94536/0122/F.02/S.1/2014	Fajri.elfahd@yahoo.com/ 085265539807
8	Rahmad Khairil/ 0810833080	P	5 Th, 4 BI/ 2.97	Memuaskan	2380/ 94537/0122/F.02/S.1/2014	rahmad.khairil@yahoo.com/ 085263919192
9	Neilul Hilmi/ 0910833034	P	4 Th, 4 BI/ 3.07	Sangat Memuaskan	2381/ 94538/0122/F.02/S.1/2014	Neilulhilmi@ymail.com/ 085356004430
10	Nike Nofianti/ 0910833046	P	4 Th, 4 BI/ 3.1	Sangat Memuaskan	2382/ 94539/0122/F.02/S.1/2014	Nikenofianti@ymail.com/ 085363515544

Sumber data : ICT FISIP

Tabel 4.4 Data peserta wisuda I Tahun 2014 Program Studi Ilmu Administrasi Negara

No	Nama Mahasiswa/ No.BP	JK	Ms. Studi/ IPK	Predikat Lulus	No. Lulus FISIP/ No. Ijazah	Email/ No.HP
1	Ryan Sugandhi/ 07194030	L	6 Th, 3 Bl/ 3.25	Memuaskan	2383/ 94540/0122/F.02/S.1/2014	sugandhi.ryan.07@gmail.com/ 085766373267
2	Fitrianita/ 0810841007	P	5 Th, 3 Bl/ 3.63	Memuaskan	2384/ 94541/0122/F.02/S.1/2014	fitrianita78@yahoo.com/ 085263216882
3	Meta Orlanda Pradezi/ 0810842029	P	5 Th, 3 Bl/ 3.33	Memuaskan	2385/ 94542/0122/F.02/S.1/2014	metaorlandapradezi@yahoo.com/ / 085263201319
4	M. Ryan Fadhli/ 0910841002	L	4 Th, 3 Bl/ 3.29	Sangat Memuaskan	2386/ 94543/0122/F.02/S.1/2014	ryanfadhli@yahoo.co.id/ 085376765400
5	Iqbal Vernando/ 0910842009	L	4 Th, 3 Bl/ 3.57	Sangat Memuaskan	2387/ 94544/0122/F.02/S.1/2014	vernando_iqbal@ymail.com/ 085790939008
6	Sartika Darman/ 0910842017	P	4 Th, 4 Bl/ 3.5	Sangat Memuaskan	2388/ 94545/0122/F.02/S.1/2014	sartikadarman0917@gmail.com/ 085265927383
7	Reviolla Monicca/ 0910843042	P	4 Th, 2 Bl/ 3.09	Sangat Memuaskan	2389/ 94546/0122/F.02/S.1/2014	REVIOLLAMONICCA@YMAIL.CO M/ 085274842991

Sumber data : ICT FISIP

Tabel 4.5 Data peserta wisuda I Tahun 2014 Program Studi Ilmu Hubungan Internasional

No	Nama Mahasiswa/ No.BP	JK	Ms. Studi/ IPK	Predikat Lulus	No. Lulus FISIP/ No. Ijazah	Email/ No.HP
1	Afrinaldi/ 0810852043	P	5 Th, 3 Bl/ 3.12	Memuaskan	2390/ 94547/0122/F.02/S.1/2014	naldi.afri23@yahoo.co.id/ 082390612538
2	Muhnizar Siagian/ 0910851003	L	4 Th, 3 Bl/ 3.46	Sangat Memuaskan	2391/ 94548/0122/F.02/S.1/2014	muhnizar.siagian@gmail.com/ 085766106577
3	Nadia Dwi Harinanda/ 0910851007	P	4 Th, 4 Bl/ 3.33	Sangat Memuaskan	2392/ 94549/0122/F.02/S.1/2014	nadidwianda@gmail.com/ 085272742626
4	Inda Mustika Permata/ 0910853049	P	4 Th, 3 Bl/ 3.28	Sangat Memuaskan	2393/ 94550/0122/F.02/S.1/2014	inda.mustika@gmail.com/ 085761064480

Sumber data : ICT FISIP

Tabel 4.6 Data peserta wisuda I Tahun 2014 Program Studi Ilmu Komunikasi

No	Nama Mahasiswa/ No.BP	JK	Ms. Studi/ IPK	Predikat Lulus	No. Lulus FISIP/ No. Ijazah	Email/ No.HP
1	Mardiwan/ 0810862018	L	5 Th, 3 Bl/ 2.99	Memuaskan	2394/ 94551/0122/F.02/S.1/2014	mardiwan.mrdwn@gmail.com/ 082169950956
2	Auliya/ 0910861003	P	4 Th, 3 Bl/ 3.46	Sangat Memuaskan	2395/ 94552/0122/F.02/S.1/2014	norlin.auliya@gmail.com/ 085268681788
3	Depi Satri/ 0910861006	P	4 Th, 1 Bl/ 2.98	Sangat Memuaskan	2396/ 94553/0122/F.02/S.1/2014	DEVISATRI@YAHOO.COM/ 082385457042
4	Kartika Putri/ 0910861010	P	4 Th, 1 Bl/ 3.19	Sangat Memuaskan	2397/ 94554/0122/F.02/S.1/2014	kartika_sakurabiyori@yahoo.com/ / 087792608328

5	Pratiwi Rahmadani/ 0910862016	P	4 Th, 4 BI/ 3.25	Sangat Memuaskan	2398/ 94555/0122/F.02/S.1/2014	pratiwi_rahmadani87@yahoo.com/ 085263050424
6	Nurul Aidil/ 0910862033	L	4 Th, 4 BI/ 3.08	Sangat Memuaskan	2399/ 94556/0122/F.02/S.1/2014	aisilikom@rocketmail.com/ 081365943294
7	Patrisa Arvino/ 0910862074	L	4 Th, 4 BI/ 3.42	Sangat Memuaskan	2400/ 94557/0122/F.02/S.1/2014	arvinop@gmail.com/ 082283020213
8	Putri Sari Firdaus/ 0910863054	P	4 Th, 4 BI/ 3.18	Sangat Memuaskan	2401/ 94558/0122/F.02/S.1/2014	Putrisari.firdaus@yahoo.com/ 081267337335
9	Dita Yuristia Firnanda/ 0910863063	P	4 Th, 4 BI/ 3.47	Sangat Memuaskan	2402/ 94559/0122/F.02/S.1/2014	dita.yuri.firnanda@gmail.com/ 085274033173

Sumber data : ICT FISIP

4.1.2. Statistik lulusan wisuda periode 1 tahun 2014

Statistik lulusan menyajikan laporan hasil capaian peserta wisuda dalam bentuk angka, seperti jumlah, IPK, dan masa studi. Laporan dikelompokkan berdasarkan jurusan/prodi. Hasil selengkapnya dapat dilihat pada tabel 4.7 berikut:

Tabel 4.7 Statistik lulusan wisuda I Tahun 2014

No	Program Studi	Jml	IPK Tertinggi	IPK Terendah	Studi Tercepat	Studi Terlama	Rata IPK	Rata Lama studi
1	Ilmu Adm. Negara	7	3.63	3.09	4 Th, 2 BI	6 Th, 3 BI	3.38	4 Th, 10 BI
2	Ilmu Politik	10	3.20	2.95	4 Th, 4 BI	5 Th, 4 BI	3.05	5 Th, 1 BI
3	Ilmu Komunikasi	9	3.47	2.98	4 Th, 1 BI	5 Th, 3 BI	3.22	4 Th, 4 BI
4	Antropologi	5	3.12	2.80	4 Th, 2 BI	5 Th, 4 BI	2.94	4 Th, 10 BI
5	Sosiologi	12	3.30	2.81	4 Th, 3 BI	6 Th, 3 BI	3.11	4 Th, 10 BI
6	Ilmu Hub. Internasional	4	3.46	3.12	4 Th, 3 BI	5 Th, 3 BI	3.30	4 Th, 6 BI
	FISIP	47	3.63	2.80	49 Bln	75 Bln	3.17	57 Bln

Sumber data : ICT FISIP

4.1.3. Lulusan terbaik wisuda periode 1 tahun 2014

Setiap periode wisuda, FISIP selalu memilih dan memberikan penghargaan kepada lulusan terbaik jurusan dan fakultas. Lulusan terbaik wisuda periode 1 dapat dilihat pada tabel 4.8 berikut:

Tabel 4.8 Lulusan terbaik wisuda I Tahun 2014

No	Program Studi	No.BP	Nama Mahasiswa	IPK	Lama Studi	Predikat Lulus
1	Ilmu Hub. Internasional	0910851003	Muhnizar Siagian	3.46	4 Th, 3 BI	Sangat Memuaskan
2	Sosiologi	0910812032	Elsi Febrianti	3.3	4 Th, 4 BI	Sangat Memuaskan
3	Ilmu Politik	0910833046	Nike Nofianti	3.1	4 Th, 4 BI	Sangat Memuaskan
4	Ilmu Komunikasi	0910863063	Dita Yuristia Firnanda	3.47	4 Th, 4 BI	Sangat Memuaskan
5	Ilmu Adm. Negara	0910842009	Iqbal Vernando	3.57	4 Th, 3 BI	Sangat Memuaskan
6	Antropologi	0910823035	Rusti Amelia	3.09	4 Th, 4 BI	Sangat Memuaskan

Sumber data : ICT FISIP

Berdasarkan Tabel 4.7, diperoleh data jumlah lulusan FISIP pada periode I 2014 sebanyak 47 orang, dengan rata-rata IPK sebesar 3,17 dan rata-rata lama studi 57 bulan. Lulusan terbaik fakultas diraih oleh **Iqbal Vernando** mahasiswa prodi Ilmu Administrasi Negara dengan predikat Sangat Memuaskan

4.2. Wisuda Periode 2 tahun 2014

Wisuda periode II 2014 dilaksanakan pada tanggal 31 Mei 2014 berdasarkan SK. Rektor No. 703/XIII/A/Unand-2014 tentang lulusan program sarjana Fakultas Ilmu Sosial dan Ilmu Politik Universitas Andalas.

4.2.1. Data peserta wisuda Periode 1 tahun 2014

Data peserta wisuda disajikan berdasarkan program studi. Pemilihan nama-nama kolom yang disajikan bertujuan untuk memudahkan jurusan/prodi dalam melakukan *tracer studies* terhadap alumni. Oleh karena itu pada laporan data peserta wisuda disamping prestasi mahasiswa, disertakan alamat email dan nohp. Untuk lebih jelasnya data wisuda 2 dapat dilihat pada tabel 4.1 s/d 4.6.

Tabel 4.9 Data peserta wisuda 2 Tahun 2014 Jurusan Sosiologi

No	Nama Mahasiswa/ No.BP	JK	Ms. Studi/ IPK	Predikat Lulus	No. Lulus FISIP/ No. Ijazah	Email / No.HP
1	Ranti Arastri / 07191026	P	6 Th, 6 Bl/ 2.93	Memuaskan	2403 / 95876/0122/F.02/S.1/2014	Ranti.arastri@gmail.com / 08126745892
2	Michael Jeffri Sinabutar / 07191033	L	6 Th, 6 Bl/ 3.22	Memuaskan	2404 / 95877/0122/F.02/S.1/2014	michael_sinabutar@yahoo.com /
3	Okta Ega Pradana / 0810811010	L	5 Th, 5 Bl/ 2.96	Sangat Memuaskan	2405 / 95878/0122/F.02/S.1/2014	Oktaegapradana@yahoo.com / 085374480289
4	Mega Fradilla / 0810811013	P	5 Th, 6 Bl/ 3.16	Sangat Memuaskan	2406 / 95879/0122/F.02/S.1/2014	MegaFradilla@gmail.com / 081967010352
5	Dhoni Fajri / 0810812021	L	5 Th, 6 Bl/ 3	Sangat Memuaskan	2407 / 95880/0122/F.02/S.1/2014	dhonifajri58@gmail.com / 085263400088
6	Muhammad Iqbal Maulana / 0810812035	L	5 Th, 5 Bl/ 3.02	Sangat Memuaskan	2408 / 95881/0122/F.02/S.1/2014	m.iqbalmaulana161089@gmail.com / 081947733613
7	Fariz Ardhila / 0810812038	P	5 Th, 5 Bl/ 3	Sangat Memuaskan	2409 / 95882/0122/F.02/S.1/2014	fariz.ardhila@yahoo.com / 085766066326
8	Juli Ishaq Putra / 0810812044	L	5 Th, 6 Bl/ 2.79	Sangat Memuaskan	2410 / 95883/0122/F.02/S.1/2014	shaqpoetra@gmail.com / 081363030367
9	Yuliadi / 0810812050	L	5 Th, 7 Bl/ 2.8	Memuaskan	2411 / 95884/0122/F.02/S.1/2014	PRENADA_AGUSTIN@YAHOO.COM /
10	Fanny Zulkarnaen / 0910811007	P	4 Th, 9 Bl/ 3.3	Sangat Memuaskan	2412 / 95885/0122/F.02/S.1/2014	fannychipan42@yahoo.com / 081374979222
11	Dirayati Syukriani / 0910812019	P	4 Th, 7 Bl/ 3.22	Sangat Memuaskan	2413 / 95886/0122/F.02/S.1/2014	Dsyukriani@gmail.com / 083180303091
12	Anggri Putri Atni / 0910812030	P	4 Th, 7 Bl/ 3.09	Sangat Memuaskan	2414 / 95887/0122/F.02/S.1/2014	anggriputri@gmail.com / 087895365363
13	Casiavera / 1010812011	P	3 Th, 7 Bl/ 3.51	Sangat Memuaskan	2415 / 95888/0122/F.02/S.1/2014	casiavera29@yahoo.co.id / 085359801902
14	Dwi Rahmawati / 1010813012	P	3 Th, 9 Bl/ 3.11	sangat Memuaskan	2416 / 95889/0122/F.02/S.1/2014	dwi_rahma.aqrius@yahoo.co.id / 081947649435
15	Nola Dewi Putri / 1010812017	P	3 Th, 7 Bl/ 3.66	Dengan Pujian	2417 / 95890/0122/F.02/S.1/2014	Nola_dewiputri@yahoo.com / 082388298391

Sumber data : ICT FISIP

Tabel 4.10 Data peserta wisuda 2 Tahun 2014 Jurusan Antropologi

No	Nama Mahasiswa/ No.BP	JK	Ms. Studi/ IPK	Predikat Lulus	No. Lulus FISIP/ No. Ijazah	Email / No.HP
1	Dola Septi Mutia / 07192001	P	6 Th, 7 Bl / 3.01	Memuaskan	2418 / 95891/0122/F.02/S.1/2014	dola_07antro@yahoo.com / 085263081090
2	Nely Marta Viya / 07192041	P	6 Th, 7 Bl / 2.75	Memuaskan	2419 / 95892/0122/F.02/S.1/2014	nely_marta_viya@yahoo.com / 085266948248
3	Syaiful Kasman / 0810822013	L	5 Th, 7 Bl / 2.97	memuaskan	2420 / 95893/0122/F.02/S.1/2014	Syaiful_kasman@yahoo.com / 85374142915
4	Jonson Handrian Ginting / 0910821001	L	4 Th, 7 Bl / 3.51	Sangat Memuaskan	2421 / 95894/0122/F.02/S.1/2014	jonsonhandrian09@gmail.com / 081947982348
5	Fitri Masyitoh / 0910821004	P	4 Th, 4 Bl / 3.26	Sangat Memuaskan	2422 / 95895/0122/F.02/S.1/2014	fitri masyitoh@yahoo.com / 081947914032

Sumber data : ICT FISIP

Tabel 4.11 Data peserta wisuda 2 Tahun 2014 Jurusan Ilmu Politik

No	Nama Mahasiswa/ No.BP	JK	Ms. Studi/ IPK	Predikat Lulus	No. Lulus FISIP/ No. Ijazah	Email / No.HP
1	Renni Fitriyana / 06193018	P	7 Th, 0 Bl / 3.72	Memuaskan	2423 / 95896/0122/F.02/S.1/2014	rennifitriyana@gmail.com / 087792017209
2	Harris Andhika / 07993035	L	6 Th, 4 Bl / 2.88	Memuaskan	2424 / 95897/0122/F.02/S.1/2014	/
3	Hendro Patigary / 07193044	L	6 Th, 4 Bl / 2.81	Memuaskan	2425 / 95898/0122/F.02/S.1/2014	HENDROPATTIGARY@GMAIL. COM / 085274377888
4	Novia Ifana / 0810832026	P	5 Th, 6 Bl / 3.24	Memuaskan	2426 / 95899/0122/F.02/S.1/2014	noviaifana@yahoo.com / 081277894683
5	Aldaveri / 0810833095	L	5 Th, 4 Bl / 2.59	Memuaskan	2427 / 95900/0122/F.02/S.1/2014	AAN_ARVO@YAHOO.CO.ID / 085766477580
6	Barry Fadlan Delvis / 0810833090	L	5 Th, 5 Bl / 3.1	Memuaskan	2428 / 95901/0122/F.02/S.1/2014	barryfadlan@yahoo.co.id / 081266842322
7	Roni Bintara / 0910832020	L	4 Th, 4 Bl / 3.09	Sangat Memuaskan	2429 / 95902/0122/F.02/S.1/2014	ronibintara@yahoo.com / 085363600322
8	Debhy Oktora Wardana / 0910832024	P	4 Th, 8 Bl / 3.18	Sangat Memuaskan	2430 / 95903/0122/F.02/S.1/2014	debhora.wardana@yahoo.co m / 083182216661
9	Giva Violetta / 0910833042	P	4 Th, 7 Bl / 3.04	Sangat Memuaskan	2431 / 95904/0122/F.02/S.1/2014	Givavioletta@ymail.com / 085375921093
10	Oktria Felinda / 0910833053	P	4 Th, 7 Bl / 3.19	Sangat Memuaskan	2432 / 95905/0122/F.02/S.1/2014	felinda.oktria@yahoo.co.id / 085356110591

Sumber data : ICT FISIP

Tabel 4.12 Data peserta wisuda 2 Tahun 2014 Program Studi Ilmu Administrasi Negara

No	Nama Mahasiswa/ No.BP	JK	Ms. Studi/ IPK	Predikat Lulus	No. Lulus FISIP/ No. Ijazah	Email / No.HP
1	Fajri Adha / 07194009	L	6 Th, 4 Bl/ 2.83	Memuaskan	2433 / 95906/0122/F.02/S.1/2014	vajri88@yahoo.com / 85376202233
2	Robby Khairul / 07194024	L	6 Th, 6 Bl/ 2.87	Memuaskan	2434 / 95907/0122/F.02/S.1/2014	robby.khairul@yahoo.com / 85669099597
3	Azmaineti Fadila / 07194031	P	6 Th, 7 Bl/ 3.3	Memuaskan	2435 / 95908/0122/F.02/S.1/2014	/
4	Agus Purnomo / 0810842011	L	5 Th, 4 Bl/ 3.23	Sangat Memuaskan	2436 / 95909/0122/F.02/S.1/2014	agoes_pm12@yahoo.co.id / 085266864722
5	Retika Pratiwi / 0810842019	P	5 Th, 4 Bl/ 3.28	Sangat Memuaskan	2437 / 95910/0122/F.02/S.1/2014	retikapratiwi@gmail.com / 085263497054
6	Debby Putri Pratama / 0810842032	P	5 Th, 4 Bl/ 3.23	Sangat Memuaskan	2438 / 95911/0122/F.02/S.1/2014	debbyp.pratama@gmail.co m / 085272558883

7	Irma Devita Arif / 0810842033	P	5 Th, 7 Bl / 3.43	Memuaskan	2439 / 95912/0122/F.02/S.1/2014	irmadvdt@yahoo.com / 85274216797
8	Ritma Fitri / 0910841007	P	4 Th, 4 Bl / 3.56	Sangat Memuaskan	2440 / 95913/0122/F.02/S.1/2014	ritmafritri@gmail.com / 085374607611
9	Rilla Fustika / 0910842010	P	4 Th, 4 Bl / 3.33	Sangat Memuaskan	2441 / 95914/0122/F.02/S.1/2014	rillafustika@gmail.com / 081363401413
10	Rizli Ansyari / 0910842019	L	4 Th, 6 Bl / 3.6	Sangat Memuaskan	2442 / 95915/0122/F.02/S.1/2014	riz91@gmail.com / 085263664609
11	Soni Putra / 0910842036	L	4 Th, 6 Bl / 3.09	Sangat Memuaskan	2443 / 95916/0122/F.02/S.1/2014	soniputra_0504@gmail.com / 085374730705
12	Dwi Fitrianiingsih Putri / 0910843039	P	4 Th, 7 Bl / 3.16	Sangat Memuaskan	2444 / 95917/0122/F.02/S.1/2014	df_putri18@yahoo.com / 81266629056
13	Dety Mardanova / 0910843041	P	4 Th, 7 Bl / 3.07	Sangat Memuaskan	2445 / 95918/0122/F.02/S.1/2014	dety.mardanova@yahoo.com / 85274011128
14	Rikza Ulya / 0910843046	P	4 Th, 6 Bl / 3.2	Sangat Memuaskan	2446 / 95919/0122/F.02/S.1/2014	rikza_ulya@gmail.com / 85356401815
15	Hana Handarini / 0910843054	P	4 Th, 4 Bl / 3.04	Sangat Memuaskan	2447 / 95920/0122/F.02/S.1/2014	hana_handarini_4@yahoo.com / 085766373011
16	Suci Rahmadhani / 0910843061	P	4 Th, 7 Bl / 3.26	Sangat Memuaskan	2448 / 95921/0122/F.02/S.1/2014	sucirahmadhani.suci@yahoo.com / 85263023358

Sumber data : ICT FISIP

Tabel 4.13 Data peserta wisuda 2 Tahun 2014 Program Studi Ilmu Hubungan Internasional

No	Nama Mahasiswa/ No.BP	JK	Ms. Studi/ IPK	Predikat Lulus	No. Lulus FISIP/ No. Ijazah	Email / No.HP
1	Nesa Yelvianda / 07195026	L	6 Th, 8 Bl / 3.04	Memuaskan	2449 / 95922/0122/F.02/S.1/2014	frozaholic.necha@gmail.com / +6281363218111
2	Fajri Pranata / 07195030	L	6 Th, 8 Bl / 2.98	Memuaskan	2450 / 95923/0122/F.02/S.1/2014	FAJRI.PRANATA@GMAIL.COM / 085274049514
3	Hidayatul Fadjri / 07195031	L	6 Th, 8 Bl / 2.96	Memuaskan	2451 / 95924/0122/F.02/S.1/2014	fadjri.hidayatul@gmail.com / +6285274566577
4	Nina Hasanah Nst / 0810851006	P	5 Th, 4 Bl / 3.25	Memuaskan	2452 / 95925/0122/F.02/S.1/2014	/
5	Lifdawaty / 0810851007	P	5 Th, 7 Bl / 3.16	Memuaskan	2453 / 95926/0122/F.02/S.1/2014	/
6	Ade Sapitra / 0810851009	L	5 Th, 6 Bl / 3.23	Memuaskan	2454 / 95927/0122/F.02/S.1/2014	/
7	Andree Mulia Putra / 0810851010	L	5 Th, 7 Bl / 3.12	Memuaskan	2455 / 95928/0122/F.02/S.1/2014	andreemuliaputra@gmail.com / 081365406352
8	Haris / 0810852037	L	5 Th, 7 Bl / 2.88	Memuaskan	2456 / 95929/0122/F.02/S.1/2014	haris.doank@gmail.com / 085286888188
9	Tessa Halima / 0810852042	P	5 Th, 7 Bl / 3.17	Memuaskan	2457 / 95930/0122/F.02/S.1/2014	/
10	Muhammad Fajri Abukir / 0810852050	P	5 Th, 8 Bl / 3	Memuaskan	2458 / 95931/0122/F.02/S.1/2014	fajri_zero@yahoo.com / 085263101068
11	Soraya Lesika Harlan / 0910852009	P	4 Th, 7 Bl / 3.34	Sangat Memuaskan	2459 / 95932/0122/F.02/S.1/2014	sorayaharlan@gmail.com / 081277899357
12	Yuanisa Pardi / 0910852011	P	4 Th, 8 Bl / 3.34	Sangat Memuaskan	2460 / 95933/0122/F.02/S.1/2014	yuanisapardi@gmail.com / 08991778787
13	Hervina Aljanika / 0910852013	P	4 Th, 8 Bl / 3.68	Sangat Memuaskan	2461 / 95934/0122/F.02/S.1/2014	hervinaaljanika@hotmail.com / 081319876881

14	Trio Sirmareza / 0910852019	L	4 Th, 7 BI / 3.48	Sangat Memuaskan	2462 / 95935/0122/F.02/S.1/2014	sirmareza.trio@gmail.com / 081276137737
15	Muhammad Haris Wiranata / 0910852022	L	4 Th, 7 BI / 3.09	Sangat Memuaskan	2463 / 95936/0122/F.02/S.1/2014	/
16	Sonya Safitri / 0910852024	P	4 Th, 8 BI / 3.09	Sangat Memuaskan	2464 / 95937/0122/F.02/S.1/2014	SONYASAFITRI09@GMAIL.C OM / 085766537068
17	Sartika Putri / 0910852026	P	4 Th, 8 BI / 3.05	Sangat Memuaskan	2465 / 95938/0122/F.02/S.1/2014	SARTIKAPUTRI10@GMAIL.C OM / 081374789658
18	Cici Anisa Fimaliza / 0910852027	P	4 Th, 7 BI / 3.33	Sangat Memuaskan	2466 / 95939/0122/F.02/S.1/2014	cici.anisa.fimaliza@gmail.co m / 085263551427
19	Dita Monica / 0910852031	P	4 Th, 8 BI / 3.22	Sangat Memuaskan	2467 / 95940/0122/F.02/S.1/2014	ditamonica13@yahoo.co.id / 081374713353
20	Dicki Rayunda / 0910853040	L	4 Th, 8 BI / 3.13	Sangat Memuaskan	2468 / 95941/0122/F.02/S.1/2014	dickirayunda610@gmail.co m / 085274990819
21	Suci Widya Putri / 0910853043	P	4 Th, 4 BI / 3.1	Sangat Memuaskan	2469 / 95942/0122/F.02/S.1/2014	suciwidyaputri@yahoo.com / 085668993529
22	Bima Jon Nanda / 0910853054	L	4 Th, 7 BI / 3.07	Sangat Memuaskan	2470 / 95943/0122/F.02/S.1/2014	bimajon@gmail.com / 085669165250
23	Suci Nurul Fathia / 0910853055	P	4 Th, 7 BI / 3.1	Sangat Memuaskan	2471 / 95944/0122/F.02/S.1/2014	fathia.suci@gmail.com / 081374706810
24	Mustaqim / 1010852024	L	3 Th, 8 BI / 3.81	Dengan Pujian	2472 / 95945/0122/F.02/S.1/2014	mustaqims134ever@gmail. com / 085272706667

Sumber data : ICT FISIP

Tabel 4.14 Data peserta wisuda 2 Tahun 2014 Program Studi Ilmu Komunikasi

No	Nama Mahasiswa/ No.BP	JK	Ms. Studi/ IPK	Predikat Lulus	No. Lulus FISIP/ No. Ijazah	Email / No.HP
1	Erna Surniyanti / 0910861001	P	4 Th, 7 BI / 3.4	Sangat Memuaskan	2473 / 95946/0122/F.02/S.1/2014	erna.surniyanti.co.id / 085364304895
2	Ryan Andri Hidayat / 0910861005	L	4 Th, 7 BI / 3.24	Sangat Memuaskan	2474 / 95947/0122/F.02/S.1/2014	ryanandri85@gmail.com / 085274099983
3	Utari Dwi Rahma Sasmita / 0910862018	P	4 Th, 6 BI / 3.08	Sangat Memuaskan	2475 / 95948/0122/F.02/S.1/2014	utaridwisasmita@gmail.com / 081933530432
4	Muhammad Fadhli / 0910862026	L	4 Th, 7 BI / 3.42	Sangat Memuaskan	2476 / 95949/0122/F.02/S.1/2014	fadhli.goonline@gmail.com / 08994666332
5	Nike Dwi Putri / 0910862030	P	4 Th, 5 BI / 3.36	Sangat Memuaskan	2477 / 95950/0122/F.02/S.1/2014	nikeputr@gmail.com / 081267752292
6	Noni Mulya Sari / 0910862039	P	4 Th, 7 BI / 3.11	Sangat Memuaskan	2478 / 95951/0122/F.02/S.1/2014	nonimulya@gmail.com / 085766543308
7	Putri Monita Rahandayani / 0910863053	P	4 Th, 7 BI / 3.2	Sangat Memuaskan	2479 / 95952/0122/F.02/S.1/2014	putrimonitar@gmail.com / 081275734973
8	Febrina Rofi Anggraini / 0910863055	P	4 Th, 7 BI / 3.22	Sangat Memuaskan	2480 / 95953/0122/F.02/S.1/2014	fie_fun@yahoo.co.id / 085263105704
9	Riri Rahmaulidya / 0910863066	P	4 Th, 7 BI / 3.27	Sangat Memuaskan	2481 / 95954/0122/F.02/S.1/2014	eiei_rahmaulidya@yahoo.co .id / 08997642234
10	Delfi Erizaldi / 0910863067	L	4 Th, 7 BI / 3.06	Sangat Memuaskan	2482 / 95955/0122/F.02/S.1/2014	PADEKKOM@YMAIL.COM / 082170203873

Sumber data : ICT FISIP

4.2.2. Statistik lulusan wisuda periode 1 tahun 2014

Statistik lulusan menyajikan laporan hasil capaian peserta wisuda dalam bentuk angka, seperti jumlah, IPK, dan masa studi. Laporan dikelompokkan berdasarkan jurusan/prodi. Hasil selengkapnya dapat dilihat pada tabel 4.15 berikut:

Tabel 4.15 Statistik lulusan Wisuda 2 Tahun 2014

No	Program Studi	Jml	IPK Tertinggi	IPK Terendah	Studi Tercepat	Studi Terlama	Rata IPK	Rata Lama studi
1	Ilmu Adm. Negara	16	3.60	2.83	4 Th, 4 Bl	6 Th, 7 Bl	3.22	5 Th, 1 Bl
2	Ilmu Politik	10	3.72	2.59	4 Th, 4 Bl	7 Th, 0 Bl	3.08	5 Th, 5 Bl
3	Ilmu Komunikasi	10	3.42	3.06	4 Th, 5 Bl	4 Th, 7 Bl	3.24	4 Th, 7 Bl
4	Sosiologi	15	3.66	2.79	3 Th, 7 Bl	6 Th, 6 Bl	3.12	5 Th, 1 Bl
5	Ilmu Hub. Internasional	25	3.81	2.88	3 Th, 8 Bl	6 Th, 8 Bl	3.19	5 Th, 1 Bl
6	Antropologi	5	3.51	2.75	4 Th, 4 Bl	6 Th, 7 Bl	3.10	5 Th, 6 Bl
	FISIP	81	3.81	2.59	43 Bln	84 Bln	3.16	62bln

Sumber data : ICT FISIP

4.2.3. Lulusan terbaik wisuda periode 2 tahun 2014

Setiap periode wisuda, FISIP selalu memilih dan memberikan penghargaan kepada lulusan terbaik jurusan dan fakultas. Lulusan terbaik wisuda periode 2 dapat dilihat pada tabel 4.16 berikut:

Tabel 4.16 Lulusan terbaik Wisuda 2 Tahun 2014

No	Program Studi	No.BP	Nama Mahasiswa	IPK	Lama Studi	Predikat Lulus
1	Ilmu Hub. Internasional	1010852024	Mustaqim	3.81	3 Th, 8 Bl	Dengan Pujian
2	Ilmu Adm. Negara	0910842019	Rizli Ansyari	3.6	4 Th, 6 Bl	Sangat Memuaskan
3	Ilmu Komunikasi	0910862026	Muhammad Fadhli	3.42	4 Th, 7 Bl	Sangat Memuaskan
4	Antropologi	0910821001	Jonson Handrian Ginting	3.51	4 Th, 7 Bl	Sangat Memuaskan
5	Ilmu Politik	0910833053	Oktria Felinda	3.19	4 Th, 7 Bl	Sangat Memuaskan
6	Sosiologi	1010812017	Nola Dewi Putri	3.66	3 Th, 7 Bl	Dengan Pujian

Sumber data : ICT FISIP

Berdasarkan Tabel 4.16, diperoleh data jumlah lulusan FISIP pada periode II 2014 sebanyak 81 orang, dengan rata-rata IPK sebesar 3,16 dan rata-rata lama studi 62 bulan. Lulusan terbaik fakultas diraih oleh **Mustaqim** mahasiswa prodi Ilmu Hubungan Internasional dengan predikat Dengan Pujian

4.3. Wisuda Periode 3 tahun 2014

Wisuda periode III 2014 dilaksanakan pada tanggal 23 Agustus 2014 berdasarkan SK. Rektor No.995/XIII/A/Unand-2014 tentang lulusan program sarjana Fakultas Ilmu Sosial dan Ilmu Politik Universitas Andalas.

4.3.1. Data peserta wisuda Periode 1 tahun 2014

Data peserta wisuda disajikan berdasarkan program studi. Pemilihan nama-nama kolom yang disajikan bertujuan untuk memudahkan jurusan/prodi dalam melakukan *tracer studies* terhadap alumni. Oleh karena itu pada laporan data peserta wisuda disamping prestasi mahasiswa, disertakan alamat email dan nohp. Untuk lebih jelasnya data wisuda 3 dapat dilihat pada tabel 4.1 s/d 4.6.

Tabel 4.17 Data peserta wisuda 3 Tahun 2014 Jurusan Sosiologi

No	Nama Mahasiswa/ No.BP	JK	Ms. Studi/ IPK	Predikat Lulus	No. Lulus FISIP/ No. Ijazah	Email / No.HP
1	Muhammad Imra / 07191006	L	6 Th, 10 Bl / 2.66	Memuaskan	2483 / 97019/0122/F.02/S.1/2014	/
2	Aidil Fatra / 07191015	L	6 Th, 8 Bl / 2.88	Memuaskan	2484 / 97020/0122/F.02/S.1/2014	xavier_aidil@yahoo.com / 091365645391
3	Bhonnig Gusti / 07191016	L	6 Th, 8 Bl / 2.77	Memuaskan	2485 / 97021/0122/F.02/S.1/2014	Bhonnig@yahoo.com / 081365436044
4	Zelfiqril Arif / 07191028	L	6 Th, 8 Bl / 2.92	Memuaskan	2486 / 97022/0122/F.02/S.1/2014	ariethere@rocketmail.co m / 085271051009
5	Fauzan / 07191032	L	6 Th, 10 Bl / 2.67	Memuaskan	2487 / 97023/0122/F.02/S.1/2014	/
6	Sinta Oktavia / 07191043	P	6 Th, 10 Bl / 2.73	Memuaskan	2488 / 97024/0122/F.02/S.1/2014	/ 082383008247
7	Edo Anugrah Putra / 07191045	L	6 Th, 9 Bl / 2.86	Memuaskan	2489 / 97025/0122/F.02/S.1/2014	edo_rock8931@yahoo.co m / 081277886036
8	Mhd. Farid Wajdi / 07191051	L	6 Th, 9 Bl / 2.67	Memuaskan	2490 / 97026/0122/F.02/S.1/2014	faridmuhammad378@rock etmail.com / 085272716200
9	Boy Candra / 0810811014	L	5 Th, 8 Bl / 2.83	Memuaskan	2491 / 97027/0122/F.02/S.1/2014	boys_likelike@ymail.com / 085274096895
10	Yolanda Engla Papertu / 0910812020	P	4 Th, 9 Bl / 3.17	Sangat Memuaskan	2492 / 97028/0122/F.02/S.1/2014	pha_ten@yahoo.co.id / 087895859824
11	Yudi Prasetyo / 0910813035	L	4 Th, 9 Bl / 3.09	Sangat Memuaskan	2493 / 97029/0122/F.02/S.1/2014	yudiskins@gmail.com / 085263556575
12	Shaoekybey Wanaldri / 0910813039	L	4 Th, 9 Bl / 3	Sangat Memuaskan	2494 / 97030/0122/F.02/S.1/2014	oekky@gmail.com / 085278907865
13	Rudi Hartono / 0910813041	L	4 Th, 8 Bl / 2.96	Sangat Memuaskan	2495 / 97031/0122/F.02/S.1/2014	prayuga_rudhy@yahoo.co m / 085263339663
14	Moni Mustika / 0910813042	P	4 Th, 9 Bl / 3.09	Sangat Memuaskan	2496 / 97032/0122/F.02/S.1/2014	mustika_mocan@yahoo.c om / 085264780814
15	Alen Saprika / 1010811002	P	3 Th, 8 Bl / 3.58	Dengan Pujian	2497 / 97033/0122/F.02/S.1/2014	alensaprika@rocketmail.c om / 085263637048
16	Musaddiqi / 07191029	L	6 Th, 10 Bl / 2.87	Memuaskan	2559 / 97095/0122/F.02/S.1/2014	sikoci3warana@gmail.com / 082283794050

Sumber data : ICT FISIP

Tabel 4.18 Data peserta wisuda 3 Tahun 2014 Jurusan Antropologi

No	Nama Mahasiswa/ No.BP	JK	Ms. Studi/ IPK	Predikat Lulus	No. Lulus FISIP/ No. Ijazah	Email / No.HP
1	Wan Yahya / 07192007	L	6 Th, 10 Bl / 2.75	Memuaskan	2498 / 97034/0122/F.02/S.1/2014	wanyahya_wanyahya@ya hoo.com / 08127674541
2	Yuliani Minda Sari / 07192008	P	6 Th, 7 Bl / 3.08	Memuaskan	2499 / 97035/0122/F.02/S.1/2014	yulianimindasari@rocket mail.com / 082382228856
3	Andalia Resi Hutabarat /	P	6 Th, 10 Bl / 2.85	Memuaskan	2500 / 97036/0122/F.02/S.1/2014	anda.hutabarat@yahoo.co m / 082385569259

	07192012					
4	Robi Saputra / 07192020	L	6 Th, 10 BI / 2.75	Memuaskan	2501 / 97037/0122/F.02/S.1/2014	Robi.saputra86@yahoo.com / 082385569249
5	Bayu Kumbara / 07192025	L	6 Th, 7 BI / 2.76	Memuaskan	2502 / 97038/0122/F.02/S.1/2014	bayu_pait@yahoo.co.id / 082170070288
6	Fitriade Wahyurika / 07192040	L	6 Th, 8 BI / 2.75	Memuaskan	2503 / 97039/0122/F.02/S.1/2014	/
7	Wahyu Ilnata / 07192043	L	6 Th, 10 BI / 2.73	Memuaskan	2504 / 97040/0122/F.02/S.1/2014	wahyuilnata@yahoo.com / 081267825073
8	Hendri Bunaldi / 0810822039	L	5 Th, 10 BI / 2.63	Memuaskan	2505 / 97041/0122/F.02/S.1/2014	hendribunaldi@yahoo.com / 081266904441
9	Reni Reka Satria / 0910821002	P	4 Th, 8 BI / 2.97	Sangat Memuaskan	2506 / 97042/0122/F.02/S1/2014	/

Sumber data : ICT FISIP

Tabel 4.19 Data peserta wisuda 3 Tahun 2014 Jurusan Ilmu Politik

No	Nama Mahasiswa/ No.BP	JK	Ms. Studi/ IPK	Predikat Lulus	No. Lulus FISIP/ No. Ijazah	Email / No.HP
1	Bayu Agung Perdana / 07193002	L	6 Th, 10 BI / 2.96	Memuaskan	2507 / 97043/0122/F.02/S.1/2014	sang_denai@yahoo.co.id / 085263831231
2	Hari Busroh / 07193008	L	6 Th, 10 BI / 3.02	Memuaskan	2508 / 97044/0122/F.02/S.1/2014	/
3	Lucky Sherlya Pitri / 07193011	P	6 Th, 10 BI / 2.98	Memuaskan	2509 / 97045/0122/F.02/S.1/2014	luckymoet72@yahoo.com / 082381285070
4	Indra Satria Putra / 07193013	L	6 Th, 10 BI / 3.15	Memuaskan	2510 / 97046/0122/F.02/S.1/2014	indrasatriap@gmail.com / 085274401164
5	Aulia Satria Putra / 07193015	L	6 Th, 10 BI / 2.94	Memuaskan	2511 / 97047/0122/F.02/S.1/2014	saker_maco@yahoo.co.id / 081363399672
6	Novendra / 07193018	L	6 Th, 10 BI / 3.08	Memuaskan	2512 / 97048/0122/F.02/S.1/2014	vendracnyo@yahoo.com / 087895407257
7	Ronald Maika Putra / 07193019	L	6 Th, 10 BI / 3.01	Memuaskan	2513 / 97049/0122/F.02/S.1/2014	Rronald_maika@yahoo.com / 085274481400
8	Al Azzam Nugraha / 07193023	L	6 Th, 10 BI / 3.14	Memuaskan	2514 / 97050/0122/F.02/S.1/2014	alazzam023@gmail.com / 081374750009
9	Puty Wulandary / 07193025	P	6 Th, 10 BI / 2.92	Memuaskan	2515 / 97051/0122/F.02/S.1/2014	putywulandary@yahoo.com / 085263666030
10	Toni Indra S / 07193031	L	6 Th, 10 BI / 2.82	Memuaskan	2516 / 97052/0122/F.02/S.1/2014	toni_siahaan@ymail.com / 085263006651
11	Dwinsia Agri Willyanda / 07193039	L	6 Th, 10 BI / 2.98	Memuaskan	2517 / 97053/0122/F.02/S.1/2014	agriwillyanda@gmail.com / 085263534386
12	Deby Pricilia / 07193046	P	6 Th, 10 BI / 3.25	Memuaskan	2518 / 97054/0122/F.02/S.1/2014	debypricilia1288@gmail.com / 082174573195
13	Syaiful Huda / 07193049	L	6 Th, 10 BI / 2.89	Memuaskan	2519 / 97055/0122/F.02/S.1/2014	SYAIFULHUDA9@GMAIL.COM / 085263999919
14	Fauzul Hidayat / 07993018	L	6 Th, 10 BI / 3.03	Memuaskan	2520 / 97056/0122/F.02/S.1/2014	/ 085263952408
15	Rara Dhityas Mardeza / 07993019	P	6 Th, 10 BI / 3.02	Memuaskan	2521 / 97057/0122/F.02/S.1/2014	RARADEZA@GMAIL.COM / 085274002052
16	Prima Lidya Rizal / 07993033	P	6 Th, 10 BI / 2.69	Memuaskan	2522 / 97058/0122/F.02/S.1/2014	primalidyarizal@gmail.com / 082384988643
17	Kiki Aprilia Sasri / 0910831001	P	4 Th, 10 BI / 3.1	Sangat Memuaskan	2523 / 97059/0122/F.02/S.1/2014	kikiaprillia12@yahoo.com / 081374792141
18	Febi Febrinna / 0910833056	P	4 Th, 9 BI / 3.07	Sangat Memuaskan	2524 / 97060/0122/F.02/S.1/2014	ririenfebrinna91@gmail.com / 081267505425

Sumber data : ICT FISIP

Tabel 4.20 Data peserta wisuda 3 Tahun 2014 Program Studi Ilmu Administrasi Negara

No	Nama Mahasiswa/ No.BP	JK	Ms. Studi/ IPK	Predikat Lulus	No. Lulus FISIP/ No. Ijazah	Email / No.HP
1	Vebri Assyiddiqie Tivaona / 07194010	L	6 Th, 10 Bl / 3.12	Memuaskan	2525 / 97061/0122/F.02/S.1/2014	Tivaonasidiq@yahoo.com / 082169759967
2	Weno Aulia Noli / 07194028	L	6 Th, 10 Bl / 2.93	Memuaskan	2526 / 97062/0122/F.02/S.1/2014	iwenk.alone@yahoo.com / 083182699461
3	Ruri Ervani / 07194032	P	6 Th, 8 Bl / 2.85	Memuaskan	2527 / 97063/0122/F.02/S.1/2014	ruri.ervani@gmail.com / 08975145057
4	Tutut Krisdayanti Arif / 07194033	P	6 Th, 10 Bl / 2.72	Memuaskan	2528 / 97064/0122/F.02/S.1/2014	tututkrisdayantiarfi@yaho o.com / 082172790001
5	Mega Desrin Saputri / 07194040	P	6 Th, 8 Bl / 3.26	Memuaskan	2529 / 97065/0122/F.02/S.1/2014	megha_regha@yahoo.com / 085271311124
6	Uke Octaviola / 0810841001	P	5 Th, 10 Bl / 3.39	Memuaskan	2530 / 97066/0122/F.02/S.1/2014	kkeukke2@yahoo.com / 081261793839
7	Riri Desmita / 0810842015	P	5 Th, 10 Bl / 2.92	Memuaskan	2531 / 97067/0122/F.02/S.1/2014	Riridesmita23@gmail.com / 085384558860
8	Nurfadilla / 0810842027	P	5 Th, 10 Bl / 3.28	Memuaskan	2532 / 97068/0122/F.02/S.1/2014	nurfadillabehoz@rocketm ail.com / 085355144459
9	Gerry Septiandi / 0810842034	L	5 Th, 8 Bl / 3.2	Memuaskan	2533 / 97069/0122/F.02/S.1/2014	GERRYFLEA10@GMAIL.CO M / 082157001183
10	Yanuardi Eka Putra / 0910842062	L	4 Th, 10 Bl / 3.06	Sangat Memuaskan	2534 / 97070/0122/F.02/S.1/2014	nurfadillabehoz@rocketm ail.com / 085272708450
11	Indry / 1010841001	P	3 Th, 8 Bl / 3.41	Sangat Memuaskan	2535 / 97071/0122/F.02/S.1/2014	indry_doang70@yahoo.co m / 081276243827
12	Rahmi Ferdila / 1010841006	P	3 Th, 10 Bl / 3.17	Sangat Memuaskan	2536 / 97072/0122/F.02/S.1/2014	eahmiferdila@ymail.com /
13	Elin Sataria Putri / 1010841007	P	3 Th, 10 Bl / 3.51	Dengan Pujian	2537 / 97073/0122/F.02/S.1/2014	/
14	Indah Setiawati / 1010842014	P	3 Th, 10 Bl / 3.62	Dengan Pujian	2538 / 97074/0122/F.02/S.1/2014	iindahsetiawati10@gmail.c om / 085355968392
15	Syafrinaldi Syam / 1010842026	L	3 Th, 10 Bl / 3.23	Sangat Memuaskan	2539 / 97075/0122/F.02/S.1/2014	aldi.dundund@yahoo.com / 082285449451
16	Anep Lusya / 1010843004	P	3 Th, 10 Bl / 3.19	Sangat Memuaskan	2540 / 97076/0122/F.02/S.1/2014	lusya.anep@yahoo.com / 082390608218
17	Maiharsela Putri Handesvo / 1010843007	P	3 Th, 10 Bl / 3.42	Sangat Memuaskan	2541 / 97077/0122/F.02/S.1/2014	Mputrihandesvo@yahoo.c om / 085374729443
18	Tiara Andri / 1010843012	P	3 Th, 10 Bl / 3.22	Sangat Memuaskan	2542 / 97078/0122/F.02/S.1/2014	tiara.andri@yahoo.co.id / 081261359657

Sumber data : ICT FISIP

Tabel 4.21 Data peserta wisuda 3 Tahun 2014 Program Studi Ilmu Hubungan Internasional

No	Nama Mahasiswa/ No.BP	JK	Ms. Studi/ IPK	Predikat Lulus	No. Lulus FISIP/ No. Ijazah	Email / No.HP
1	Novanditto / 07195019	L	6 Th, 10 Bl / 3.03	Memuaskan	2543 / 97079/0122/F.02/S.1/2014	novanditt@gmail.com / 085761470500
2	Elsa Martha / 0810852012	P	5 Th, 10 Bl / 3.14	Memuaskan	2544 / 97080/0122/F.02/S.1/2014	cha_boony@yahoo.com / 087895979392
3	Depitriadi / 0910851001	L	4 Th, 10 Bl / 3.02	Sangat Memuaskan	2545 / 97081/0122/F.02/S.1/2014	depitriadi@gmail.com / 082392441205
4	Ani Nursani / 0910851002	P	4 Th, 9 Bl / 3.23	Sangat Memuaskan	2546 / 97082/0122/F.02/S.1/2014	Ineeanee@gmail.com / 081371154242
5	Intan Adheva Putri / 0910852030	P	4 Th, 8 Bl / 3.12	Sangat Memuaskan	2547 / 97083/0122/F.02/S.1/2014	intan_putri1991@ymail.co m / 082169003332

6	Razif Azhari / 0910852033	L	4 Th, 10 Bl / 3.06	Sangat Memuaskan	2548 / 97084/0122/F.02/S.1/2014	02.09razif@gmail.com / 085274174533
7	Fikra Ulya Asri / 0910852036	L	4 Th, 10 Bl / 3.22	Sangat Memuaskan	2549 / 97085/0122/F.02/S.1/2014	fikraasri@gmail.com / 082283014417
8	Fahrul Rozi / 0910853042	L	4 Th, 10 Bl / 3.24	Sangat Memuaskan	2550 / 97086/0122/F.02/S.1/2014	fahrobung@gmail.com / 085668669269
9	Luffi Yusran Kamal / 0910853046	L	4 Th, 10 Bl / 3.02	Sangat Memuaskan	2551 / 97087/0122/F.02/S.1/2014	hanamichi_chien@yahoo.com / 081993863193
10	Yuri Andhini Novanda / 0910853051	P	4 Th, 8 Bl / 3.13	Sangat Memuaskan	2552 / 97088/0122/F.02/S.1/2014	/ 085268947477

Sumber data : ICT FISIP

Tabel 4.22 Data peserta wisuda 3 Tahun 2014 Program Studi Ilmu Komunikasi

No	Nama Mahasiswa/ No.BP	JK	Ms. Studi/ IPK	Predikat Lulus	No. Lulus FISIP/ No. Ijazah	Email / No.HP
1	Elmira Dwi Berty / 0910862017	P	4 Th, 8 Bl / 3.24	Sangat Memuaskan	2553 / 97089/0122/F.02/S.1/2014	ELMIRADWIB@YAHOO.COM / 082389266637
2	Aldina Meirianita / 0910862041	P	4 Th, 8 Bl / 3.27	Sangat Memuaskan	2554 / 97090/0122/F.02/S.1/2014	aldina.meirianita@gmail.com / 085274156350
3	Aulia Khairunnisa / 0910863048	P	4 Th, 8 Bl / 3.29	Sangat Memuaskan	2555 / 97091/0122/F.02/S.1/2014	YOLA_KHAIRUNNISA@YAHOO.COM / 082390008724
4	Gisky Andria Putra / 0910863049	L	4 Th, 10 Bl / 3.04	Sangat Memuaskan	2556 / 97092/0122/F.02/S.1/2014	gisky_2603@yahoo.com / 085263990303
5	Febrino Agung / 0910863064	L	4 Th, 8 Bl / 3.16	Sangat Memuaskan	2557 / 97093/0122/F.02/S.1/2014	FEBRINOAGUNG7@GMAIL.COM / 082389266638
6	Wahya Iffa Lubis / 1010861002	P	3 Th, 10 Bl / 3.42	Sangat Memuaskan	2558 / 97094/0122/F.02/S.1/2014	wahyalubis@me.com / 08116642408

Sumber data : ICT FISIP

4.3.2. Statistik lulusan wisuda periode 3 tahun 2014

Statistik lulusan menyajikan laporan hasil capaian peserta wisuda dalam bentuk angka, seperti jumlah, IPK, dan masa studi. Laporan dikelompokkan berdasarkan jurusan/prodi. Hasil selengkapnya dapat dilihat pada tabel 4.23 berikut:

Tabel 4.23 Statistik Lulusan wisuda 3 Tahun 2014

No	Program Studi	Jml	IPK Tertinggi	IPK Terendah	Studi Tercepat	Studi Terlama	Rata IPK	Rata Ms.studi
1	Ilmu Adm. Negara	18	3.62	2.72	3 Th, 8 Bl	6 Th, 10 Bl	3.19	5 Th, 2 Bl
2	Ilmu Politik	18	3.25	2.69	4 Th, 9 Bl	6 Th, 10 Bl	3.00	6 Th, 7 Bl
3	Ilmu Komunikasi	6	3.42	3.04	3 Th, 10 Bl	4 Th, 10 Bl	3.24	4 Th, 7 Bl
4	Antropologi	9	3.08	2.63	4 Th, 8 Bl	6 Th, 10 Bl	2.81	6 Th, 5 Bl
5	Ilmu Hub. Internasional	10	3.24	3.02	4 Th, 8 Bl	6 Th, 10 Bl	3.12	5 Th, 1 Bl
6	Sosiologi	16	3.58	2.66	3 Th, 8 Bl	6 Th, 10 Bl	2.92	5 Th, 10 Bl
	FISIP	77	3.62	2.63	44 Bln	82 Bln	3.05	67 Bln

Sumber data : ICT FISIP

4.3.3. Lulusan terbaik wisuda periode 3 tahun 2014

Setiap periode wisuda, FISIP selalu memilih dan memberikan penghargaan kepada lulusan terbaik jurusan dan fakultas. Lulusan terbaik wisuda periode 1 dapat dilihat pada tabel 4.24 berikut:

Tabel 4.24 Lulusan terbaik wisuda 3 Tahun 2014

No	Program Studi	No.BP	Nama Mahasiswa	IPK	Lama Studi	Predikat Lulus
1	Ilmu Hub.Internasional	0910853042	Fahrul Rozi	3.24	4 Th, 10 Bl	Sangat Memuaskan
2	Ilmu Adm. Negara	1010842014	Indah Setiawati	3.62	3 Th, 10 Bl	Dengan Pujian
3	Ilmu Komunikasi	1010861002	Wahya Iffa Lubis	3.42	3 Th, 10 Bl	Sangat Memuaskan
4	Antropologi	0910821002	Reni Reka Satria	2.97	4 Th, 8 Bl	Sangat Memuaskan
5	Ilmu Politik	0910831001	Kiki Aprilia Sasri	3.1	4 Th, 10 Bl	Sangat Memuaskan
6	Sosiologi	1010811002	Alen Saprika	3.58	3 Th, 8 Bl	Dengan Pujian

Sumber data : ICT FISIP

Berdasarkan Tabel 4.23, diperoleh data jumlah lulusan FISIP pada periode III 2014 sebanyak 77 orang, dengan rata-rata IPK sebesar 3,05 dan rata-rata lama studi 67 bulan. Lulusan terbaik fakultas diraih oleh **Indah Setiawati** mahasiswa prodi Ilmu Administrasi Negara dengan predikat Dengan Pujian.

4.4. Wisuda Periode 4 tahun 2014

Wisuda periode IV 2014 dilaksanakan pada tanggal 29 November 2014 berdasarkan SK. Rektor No. 1339/XIII/A/Unand-2014 tentang lulusan program sarjana Fakultas Ilmu Sosial dan Ilmu Politik Universitas Andalas.

4.4.1. Data peserta wisuda Periode 4 tahun 2014

Data peserta wisuda disajikan berdasarkan program studi. Pemilihan nama-nama kolom yang disajikan bertujuan untuk memudahkan jurusan/prodi dalam melakukan *tracer studies* terhadap alumni. Oleh karena itu pada laporan data peserta wisuda disamping prestasi mahasiswa, disertakan alamat email dan nohp. Untuk lebih jelasnya data wisuda 4 dapat dilihat pada tabel 4.1 s/d 4.6.

Tabel 4.25 Data peserta wisuda 4 Tahun 2014 Jurusan Sosiologi

No	Nama Mahasiswa / No.BP	JK	Ms. Studi / IPK	Predikat Lulus	No. Lulus FISIP / No. Ijazah	Email / No.HP
1	Muhammad Zikri Anwar / 0810812026	L	4 Th, 6 Bl / 2.9	Sangat Memuaskan	2562 / 98206/0122/F.02/S.1/2014	zikri.CNM@gmail.com / 085274223616
2	Fani Sriwahyuni / 1010813009	P	4 Th, 1 Bl / 3.19	Sangat memuaskan	2570 / 98214/0122/F.02/S.1/2014	fanisriwahyuni92@gmail.com / 082284557771
3	Ayu Widya Purnama / 1010812006	P	4 Th, 0 Bl / 3.17	Sangat memuaskan	2578 / 98222/0122/F.02/S.1/2014	ayuwidyapurnama@yahoo.com / 081363421282
4	Marina Ovvera / 1010813011	P	4 Th, 1 Bl / 3.03	Sangat Memuaskan	2579 / 98223/0122/F.02/S.1/2014	marisaelra@yahoo.com / 081261342705
5	Andris Maulana / 1010812012	L	4 Th, 1 Bl / 3.05	Sangat memuaskan	2591 / 98235/0122/F.02/S.1/2014	andrismaulana@rocketmail.com / 085766493865
6	Muhammad Anif / 0810811008	L	6 Th, 1 Bl / 2.97	Memuaskan	2598 / 98242/0122/F.02/S.1/2014	anifleboy@gmail.com / 081277876796
7	Sundari / 1010812009	P	4 Th, 1 Bl / 3.45	Sangat memuaskan	2613 / 98257/0122/F.02/S.1/2014	kurniadisundari@ymail.com / 081364693209
8	Yudha Pamungkas / 0910813038	L	5 Th, 1 Bl / 3.04	Memuaskan	2617 / 98261/0122/F.02/S.1/2014	pamungkasyudha468.@yahoo.co.id / 081361094260

Sumber data : ICT FISIP

Tabel 4.26 Data peserta wisuda 4 Tahun 2014 Jurusan Antropologi

No	Nama Mahasiswa / No.BP	JK	Ms. Studi/ IPK	Predikat Lulus	No. Lulus FISIP / No. Ijazah	Email / No.HP
1	Didit Eruyanto / 0810822026	L	6 Th, 1 BI / 2.8	Memuaskan	2567 / 98211/0122/F.02/S.1/2014	dit.man39@yahoo.com / 085363641926
2	Indra Meldi / 07192027	L	6 Th, 9 BI / 2.6	Memuaskan	2572 / 98216/0122/F.02/S.1/2014	OMEX.WINDA@GMAIL.COM / 083182743914
3	Ifri Rahmad / 0810822034	L	6 Th, 1 BI / 3	Memuaskan	2574 / 98218/0122/F.02/S.1/2014	al_ayyubi73@yahoo.com / 083181441011
4	Jhoni Ambarita / 07192039	L	6 Th, 11 BI / 2.77	Memuaskan	2576 / 98220/0122/F.02/S.1/2014	jhoniambarita@gmail.com / 81364688338
5	Rudi Ernawan / 07192030	L	6 Th, 10 BI / 2.69	Memuaskan	2590 / 98234/0122/F.02/S.1/2014	ahmadyusuf523@gmail.com / 85365304156
6	Hijra Febrikaldo / 07192011	L	6 Th, 9 BI / 2.8	Memuaskan	2592 / 98236/0122/F.02/S.1/2014	edoo_ardo@yahoo.com / 08126753729
7	Siswita Rahmah / 0910822022	P	4 Th, 11 BI / 3.2	Sangat memuaskan	2593 / 98237/0122/F.02/S.1/2014	siswira_rahmah@yahoo.com / 085274499912
8	Annisa Ulhasanah / 0910822032	P	4 Th, 11 BI / 3.49	Sangat Memuaskan	2594 / 98238/0122/F.02/S.1/2014	annisa.uh@gmail.com / 08116681872
9	Ifriadil / 07192013	L	7 Th, 0 BI / 2.71	Memuaskan	2595 / 98239/0122/F.02/S.1/2014	ifriadil@yahoo.com / 081372877278
10	Yogie Pamungkas / 07192046	L	6 Th, 10 BI / 2.5	Memuaskan	2596 / 98240/0122/F.02/S.1/2014	YOGIE.ANTROP@GMAIL.COM / 81277887824
11	Yudha Putra / 07192004	L	6 Th, 9 BI / 2.65	Memuaskan	2601 / 98245/0122/F.02/S.1/2014	yudha.uncu@yahoo.co.id / 82390763309
12	Ronny Syarkifli / 07192037	L	7 Th, 0 BI / 2.72	Memuaskan	2607 / 98251/0122/F.02/S.1/2014	ronny_notsin@yahoo.com / 085325578344
13	Dody Wijaya / 07192032	L	6 Th, 10 BI / 2.73	Memuaskan	2608 / 98252/0122/F.02/S.1/2014	thu2k_uwok@yahoo.co.id / 85278299297
14	Adri Yanto / 07192035	L	6 Th, 10 BI / 2.8	Memuaskan	2610 / 98254/0122/F.02/S.1/2014	adbleh88@gmail.com / 85271135427
15	Roby Ernof Saputra / 07192042	L	6 Th, 11 BI / 2.85	Memuaskan	2614 / 98258/0122/F.02/S.1/2014	roby.antro@gmail.com / 85274543123
16	Fajar Adil Oka Masri / 07192024	L	6 Th, 10 BI / 2.6	Memuaskan	2615 / 98259/0122/F.02/S.1/2014	fajaradiloka@gmail.com / 81266603335
17	Helda Dewita / 0910822019	P	4 Th, 10 BI / 3.3	Sangat memuaskan	2619 / 98263/0122/F.02/S.1/2014	/

Sumber data : ICT FISIP

Tabel 4.27 Data peserta wisuda 4 Tahun 2014 Jurusan Ilmu Politik

No	Nama Mahasiswa / No.BP	JK	Ms. Studi / IPK	Predikat Lulus	No. Lulus FISIP / No. Ijazah	Email / No.HP
1	Arief Rahmad Prasetyo / 0910833040	L	5 Th, 0 BI / 3.04	Sangat memuaskan	2563 / 98207/0122/F.02/S.1/2014	/
2	Ronal Hadi / 1010832005	L	3 Th, 11 BI / 3.06	Sangat memuaskan	2566 / 98210/0122/F.02/S.1/2014	ronalhadichaniago@gmail.com / 082111494104
3	Nola Yasnita / 1010831010	P	4 Th, 1 BI / 3.22	Sangat memuaskan	2569 / 98213/0122/F.02/S.1/2014	nolayasnitailmupolitik@gmail.com / 085263937134
4	Eman Sulaiman / 0910831004	L	5 Th, 1 BI / 2.96	Memuaskan	2571 / 98215/0122/F.02/S.1/2014	ESulaiman33@gmail.com / 085376449496
5	Rahmi Faryagusvi / 1010833007	P	4 Th, 1 BI / 3.31	Sangat memuaskan	2582 / 98226/0122/F.02/S.1/2014	amyfgusvi@gmail.com / 085760862256
6	Muhammad Dhany Afrihan / 1010831008	L	4 Th, 0 BI / 3.52	Sangat memuaskan	2586 / 98230/0122/F.02/S.1/2014	dhany.afrihan@gmail.com / 0857-8990-5550
7	Meli Puspita / 1010831004	P	4 Th, 1 BI / 3.28	Sangat memuaskan	2588 / 98232/0122/F.02/S.1/2014	Puspita.meli@rocketmail.com / 085363069142
8	Dian Anggraini Utami / 0810832047	P	6 Th, 0 BI / 3.28	Memuaskan	2589 / 98233/0122/F.02/S.1/2014	DAU.0806@GMAIL.COM / 085355134082

Sumber data : ICT FISIP

Tabel 4.28 Data peserta wisuda 4 Tahun 2014 Program Studi Ilmu Administrasi Negara

No	Nama Mahasiswa / No.BP	JK	Ms. Studi / IPK	Predikat Lulus	No. Lulus FISIP / No. Ijazah	Email / No.HP
1	Annisa Femila / 1010842013	P	4 Th, 1 BI / 3.16	Sangat memuaskan	2565 / 98209/0122/F.02/S.1/2014	fahamsaya@gmail.com / 82387124518
2	Wenny Astuti / 1010841002	P	4 Th, 0 BI / 3.6	Sangat Memuaskan	2573 / 98217/0122/F.02/S.1/2014	wennycweety@yahoo.co.id / 082169759832
3	Pahala Junedi Pandapotan Hutauruk / 1010841003	L	4 Th, 1 BI / 3.56	Sangat memuaskan	2584 / 98228/0122/F.02/S.1/2014	pahala_junedi_pandapotan@yahoo.com / 085265999958
4	Febryan Rahmat Mulyawan / 0910843049	L	5 Th, 0 BI / 3.14	Sangat memuaskan	2585 / 98229/0122/F.02/S.1/2014	ryan160291@yahoo.com / 081365400244
5	Winda Puspita Sari / 0910843043	P	4 Th, 10 BI / 3	Sangat Memuaskan	2602 / 98246/0122/F.02/S.1/2014	puspita.winda@gmail.com / 085274222346
6	Rosa Fitria / 0910841006	P	5 Th, 1 BI / 3.05	Memuaskan	2603 / 98247/0122/F.02/S.1/2014	rosafitriaocha@yahoo.com / 082174339745
7	Rian Pratama Putra / 0810842042	P	6 Th, 0 BI / 3.28	Memuaskan	2604 / 98248/0122/F.02/S.1/2014	giggysy11job@gmail.com / 082386237381
8	Irafriati / 0910842060	P	5 Th, 1 BI / 3.23	Memuaskan	2605 / 98249/0122/F.02/S.1/2014	Ira.friati@gmail.com / 082390763236
9	Harry Fredian Herlan / 1010842015	L	4 Th, 1 BI / 3.02	Sangat Memuaskan	2609 / 98253/0122/F.02/S.1/2014	Ry.HERLAND@GMAIL.COM / 082169001220
10	Aulia Noverri Putra / 0910843055	L	5 Th, 0 BI / 3.01	Sangat Memuaskan	2612 / 98256/0122/F.02/S.1/2014	aulianoverriputra@rocketmail.com / 081277886865

Sumber data : ICT FISIP

Tabel 4.29 Data peserta wisuda 4 Tahun 2014 Program Studi Ilmu Hubungan Internasional

No	Nama Mahasiswa / No.BP	JK	Ms. Studi/ IPK	Predikat Lulus	No. Lulus FISIP / No. Ijazah	Email / No.HP
1	Silvia Ardiela / 0810852019	P	6 Th, 1 BI / 3.36	Memuaskan	2561 / 98205/0122/F.02/S.1/2014	ieie_ardiela@yahoo.com / 082382348400
2	Diah Anggraini Austin / 0810852032	P	6 Th, 0 BI / 3.37	Memuaskan	2564 / 98208/0122/F.02/S.1/2014	diah.austin@gmail.com / 087792305900
3	Bunga Sesiory / 0910852012	P	5 Th, 0 BI / 3.12	Sangat Memuaskan	2575 / 98219/0122/F.02/S.1/2014	bungasesiory@gmail.com / 083181377171
4	Dini Arabia / 07195044	P	7 Th, 0 BI / 3.2	Memuaskan	2581 / 98225/0122/F.02/S.1/2014	diniarabia@gmail.com / 081360494749
5	Melisa Putri / 0910851005	P	5 Th, 1 BI / 3.15	Memuaskan	2606 / 98250/0122/F.02/S.1/2014	putriwirson@gmail.com / 082391137464
6	Resti Kumar / 0910852014	P	5 Th, 1 BI / 3.27	Memuaskan	2611 / 98255/0122/F.02/S.1/2014	restiku666@gmail.com / 085263561756
7	Sinta Kurnia / 1010852025	P	4 Th, 1 BI / 3.51	Sangat Memuaskan	2622 / 98266/0122/F.02/S.1/2014	kurniashinta54@yahoo.com / 081994135777

Sumber data : ICT FISIP

Tabel 4.30 Data peserta wisuda 4 Tahun 2014 Program Studi Ilmu Komunikasi

No	Nama Mahasiswa / No.BP	JK	Ms. Studi/ IPK	Predikat Lulus	No. Lulus FISIP / No. Ijazah	Email / No.HP
1	Alfi Defri Fadillah / 0910862032	L	4 Th, 10 BI / 3.19	Sangat memuaskan	2560 / 98204/0122/F.02/S.1/2014	alfi.defri02@gmail.com / 0910862032
2	Nurkhalila Fajrini / 1010862010	P	4 Th, 0 BI / 3.67	Dengan Pujian	2568 / 98212/0122/F.02/S.1/2014	/ 081266774907
3	Rivo Fananda / 0810862020	L	5 Th, 11 BI / 2.95	Memuaskan	2577 / 98221/0122/F.02/S.1/2014	rivofananda3@gmail.com / 085658198767
4	Fitra Okmazolla / 0910862021	P	4 Th, 11 BI / 3.07	Sangat memuaskan	2580 / 98224/0122/F.02/S.1/2014	fitraaf@yahoo.com / 081266201929
5	Ekko Rizaldo / 0910863059	L	5 Th, 1 BI / 3.05	Memuaskan	2583 / 98227/0122/F.02/S.1/2014	rizaldoekko07@gmail.com / 085263549922
6	Fedora Kornelita / 0910862024	P	5 Th, 0 BI / 3.12	Sangat memuaskan	2587 / 98231/0122/F.02/S.1/2014	dora_lebong@yahoo.com / 082284547745
7	Tessa Yulizia / 0910863061	P	5 Th, 1 BI / 2.83	Memuaskan	2597 / 98241/0122/F.02/S.1/2014	tesayulizia@gmail.com / 081266575169
8	Jaswita / 0910861007	P	4 Th, 11 BI / 3.14	Sangat memuaskan	2599 / 98243/0122/F.02/S.1/2014	jaswita30@gmail.com / 0852-6374-6390
9	Karina Dian Erica / 0910862036	P	4 Th, 11 BI / 3.32	Sangat Memuaskan	2600 / 98244/0122/F.02/S.1/2014	karina.dian.eric@gmail.com / 085282858123
10	Dios Yarona Larosa / 1010862021	L	4 Th, 0 BI / 3.72	Dengan Pujian	2616 / 98260/0122/F.02/S.1/2014	dioslarosa@rocketmail.com / 081365652024
11	Ayu Humaira Anwar / 0910862023	P	5 Th, 0 BI / 2.91	Sangat memuaskan	2618 / 98262/0122/F.02/S.1/2014	aiuhumaira@gmail.com / 085274550028
12	Silvi Sifranita / 0910861004	P	5 Th, 0 BI / 3.33	Sangat memuaskan	2620 / 98264/0122/F.02/S.1/2014	silvi.sifranita@yahoo.com / 082170043636
13	Fauziahtun Rahmany / 1010862031	P	4 Th, 0 BI / 3.34	Sangat memuaskan	2621 / 98265/0122/F.02/S.1/2014	fauziahtun22@gmail.com / 083182266797

Sumber data : ICT FISIP

4.4.2. Statistik lulusan wisuda periode 4 tahun 2014

Statistik lulusan menyajikan laporan hasil capaian peserta wisuda dalam bentuk angka, seperti jumlah, IPK, dan masa studi. Laporan dikelompokkan berdasarkan jurusan/prodi. Hasil selengkapnya dapat dilihat pada tabel 4.31 berikut:

Tabel 4.31 Statistik lulusan wisuda 4 Tahun 2014

No	Program Studi	Jmlh	IPK Tertinggi	IPK Terendah	Studi Tercepat	Studi Terlama	Rata IPK	Rata Lama studi
1	Ilmu Adm. Negara	10	3.60	3.00	4 Th, 0 Bl	6 Th, 0 Bl	3.20	4 Th, 9 Bl
2	Ilmu Politik	8	3.52	2.96	3 Th, 11 Bl	6 Th, 0 Bl	3.21	4 Th, 6 Bl
3	Ilmu Komunikasi	13	3.72	2.83	4 Th, 0 Bl	5 Th, 11 Bl	3.20	4 Th, 10 Bl
4	Antropologi	17	3.49	2.50	4 Th, 10 Bl	7 Th, 0 Bl	2.84	6 Th, 5 Bl
5	Sosiologi	8	3.45	2.90	4 Th, 0 Bl	6 Th, 1 Bl	3.10	4 Th, 6 Bl
6	Ilmu Hub. Internasional	7	3.51	3.12	4 Th, 1 Bl	7 Th, 0 Bl	3.28	5 Th, 6 Bl
	FISIP	63	3.72	2.50	47 Bln	84 Bln	3.14	61 Bln

Sumber data : ICT FISIP

4.4.3. Lulusan terbaik wisuda periode 4 tahun 2014

Setiap periode wisuda, FISIP selalu memilih dan memberikan penghargaan kepada lulusan terbaik jurusan dan fakultas. Lulusan terbaik wisuda periode 1 dapat dilihat pada tabel 4.32 berikut:

Tabel 4.32 Lulusan terbaik wisuda 4 Tahun 2014

No	Program Studi	No.BP	Nama Mahasiswa	IPK	Lama Studi	Predikat Lulus
1	Ilmu Hub. Internasional	1010852025	Sinta Kurnia	3.51	4 Th, 1 Bl	Sangat Memuaskan
2	Sosiologi	1010812009	Sundari	3.45	4 Th, 1 Bl	Sangat memuaskan
3	Ilmu Politik	1010831008	Muhammad Dhany Afrihan	3.52	4 Th, 0 Bl	Sangat memuaskan
4	Ilmu Komunikasi	1010862021	Dios Yarona Larosa	3.72	4 Th, 0 Bl	Dengan Pujian
5	Ilmu Adm. Negara	1010841002	Wenny Astuti	3.6	4 Th, 0 Bl	Sangat Memuaskan
6	Antropologi	0910822032	Annisa Ulhasanah	3.49	4 Th, 11 Bl	Sangat Memuaskan

Sumber data : ICT FISIP

Berdasarkan Tabel 4.31, diperoleh data jumlah lulusan FISIP pada periode II 2014 sebanyak 63 orang, dengan rata-rata IPK sebesar 3,14 dan rata-rata lama studi 61 bulan. Lulusan terbaik fakultas diraih oleh **Dios Yarona Laroza** mahasiswa prodi Ilmu Komunikasi dengan predikat Dengan Pujian.

4.5. Analisis data wisuda 4 Tahun 2014

Pada tahun 2014 Universitas Andalas telah melaksanakan 4 kali periode wisuda. Secara keseluruhan pada tahun tersebut FISIP total meluluskan sebanyak 267 orang mahasiswa. Jumlah tersebut sedikit meningkat dibandingkan tahun 2013 yang hanya meluluskan sebanyak 260 orang mahasiswa. Untuk lebih jelasnya statistik lulusan FISIP tahun 2014 dapat dilihat pada tabel 4.5.1. Untuk menilai perkembangan prestasi lulusan, disertakan statistik lulusan tahun 2013 sebagai bahan perbandingan.

Tabel 4.33 Tabel perbandingan statistik lulusan tahun 2013 dan 2014

No	Nama Prodi	2013			2014		
		Jumlah	Masa Studi	IPK	Jumlah	Masa Studi	IPK
1	Antropologi	39	5 Th. 3 Bl.	3.01	36	6 Th. 1 Bl.	2.88
2	Ilmu Adm. Negara	40	5 Th. 1 Bl.	3.19	51	5 Th. 0 Bl.	3.23
3	Ilmu Hub. Internasional	33	5 Th. 1 Bl.	3.17	45	5 Th. 1 Bl.	3.2
4	Ilmu Komunikasi	33	4 Th. 4 Bl.	3.28	38	4 Th. 7 Bl.	3.22
5	Ilmu Politik	82	5 Th. 6 Bl.	3.07	46	5 Th. 8 Bl.	3.07
6	Sosiologi	33	5 Th. 3 Bl.	2.92	51	5 Th. 2 Bl.	3.05
FISIP		260	5 Th. 1 Bl.	3.11	267	5 Th. 3 Bl.	3.11

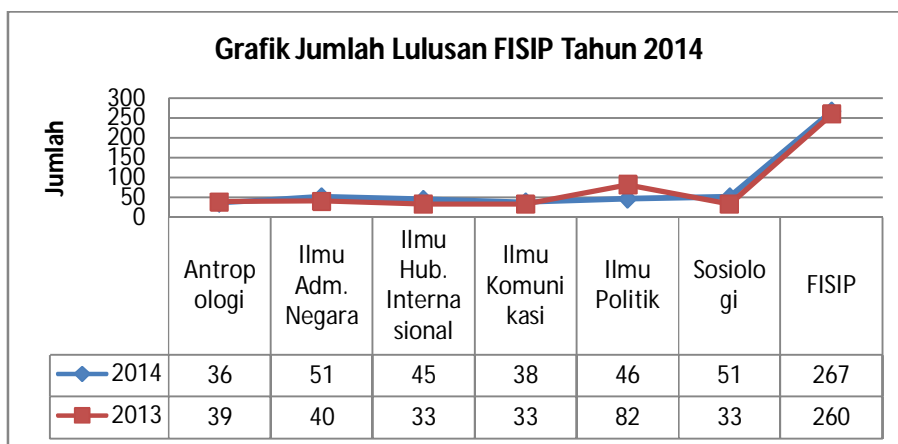

Gambar 4.1 Grafik jumlah lulusan FISIP tahun 2014

Berdasarkan tabel 4.5.1 di atas jurusan Sosiologi dan Ilmu Administrasi Negara tertinggi dibandingkan dengan jurusan lain, dengan meluluskan sebanyak 51 mahasiswa. Antropologi meluluskan paling sedikit, dengan hanya 36 orang mahasiswa. Sedangkan untuk IPK rata-rata sama dengan tahun 2013 yaitu sebesar 3,11. Untuk rata-rata IPK, program studi Ilmu Administrasi Negara masih tertinggi dengan 3,23 disusul oleh Ilmu Komunikasi dengan rata-rata 3,22. Seperti terlihat pada gambar berikut :

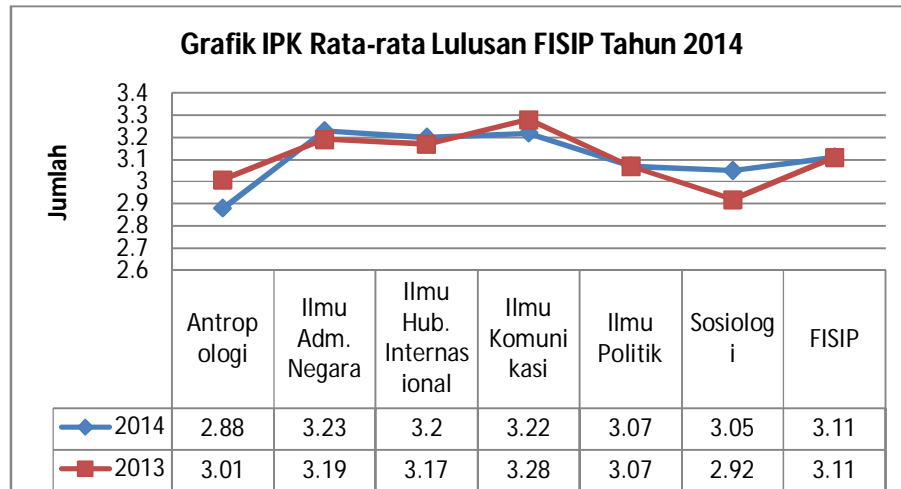

Gambar 4.2 Grafik IPK rata-rata lulusan FISIP tahun 2014

Dari tabel 4.5.1 dapat disimpulkan bahwasanya peningkatan jumlah lulusan ternyata tidak diikuti oleh rata-rata masa studi. Masa studi FISIP secara keseluruhan pada tahun 2014 mengalami sedikit penurunan dibandingkan dengan tahun 2013, dari yang sebelumnya 5 tahun 1 bulan, turun menjadi 5 tahun 3 bulan. Masa studi tercepat diraih oleh program studi Ilmu Komunikasi dengan rata-rata 4 tahun 7 bulan (55 bulan), sedangkan jurusan Antropologi masa studinya paling lama dibandingkan jurusan lainnya, dengan rata-rata 6 tahun 1 bulan (73 bulan). Untuk lebih jelasnya dapat dilihat pada gambar berikut:

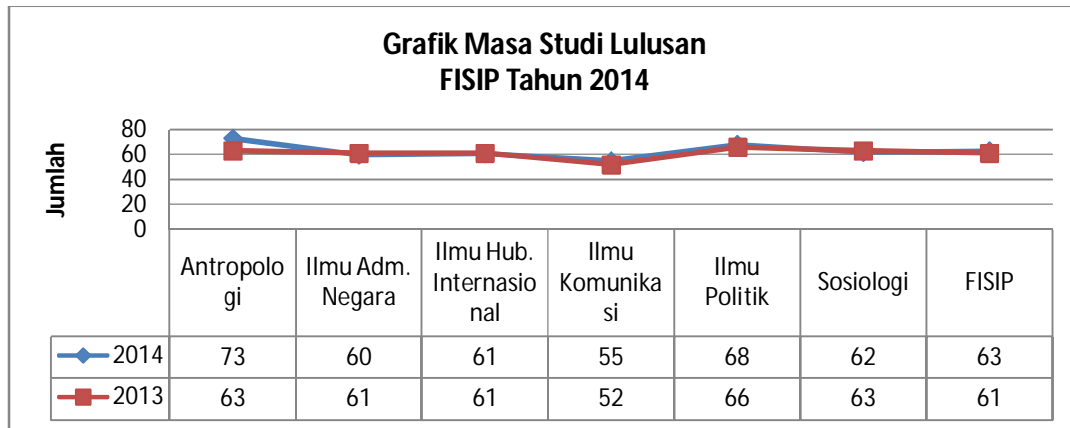

Gambar 4.3 Grafik masa studi rata-rata lulusan FISIP tahun 2014

V. Rasio Data Tahun 2014

5.1. Rasio mahasiswa masuk dengan lulusan tahun 2014

Laporan perbandingan jumlah mahasiswa masuk dengan lulusan diperoleh dengan membandingkan jumlah mahasiswa yang baru masuk dengan jumlah mahasiswa yang lulus pada tahun 2014. Laporan dikelompokkan berdasarkan jurusan/ program studi. Sebagai pembandingan laporan disajikan 3 tahun terakhir. Data selengkapnya bisa dilihat pada tabel berikut:

Tabel 5.1 Rasio mahasiswa masuk - lulusan

No	Program Studi	2012		2013		2014		Total	
		Mhs Baru	Lulus	Mhs Baru	Lulus	Mhs Baru	Lulus	Mhs Baru	Lulus
1	Antropologi	55	35	37	39	37	36	129	110
2	Ilmu Adm. Negara	56	28	58	40	57	51	171	119
3	Ilmu Hub. Internasional	58	13	62	33	54	45	174	91
4	Ilmu Komunikasi	56	12	62	33	59	38	177	83
5	Ilmu Politik	63	66	58	82	46	46	167	194
6	Sosiologi	63	48	57	33	56	51	176	132
Total		351	202	334	260	309	267	994	729

Sumber data : ICT FISIP

Berdasarkan tabel di atas, dalam 3 tahun terakhir total perbandingan antara mahasiswa FISIP yang masuk dengan lulus adalah 994 : 729 (1 : 0,73). Artinya jumlah mahasiswa yang lulus pada tahun 2012 s/d 2014 jumlahnya 73 % dari total jumlah mahasiswa yang masuk. Dari 6 jurusan/program studi yang ada, Jurusan Ilmu Politik memiliki persentase tertinggi dibandingkan dengan yang lain, yaitu 167 : 194 (1 : 1,16). Jumlah lulusannya melebihi jumlah mahasiswa yang masuk, dengan persentase 116%. Sedangkan persentase terendah dihasilkan oleh Program Studi Ilmu Hubungan Internasional dengan 52%. Untuk lebih jelasnya, nilai perbandingan antara mahasiswa masuk dengan lulusan per program studi dapat dilihat pada gambar.

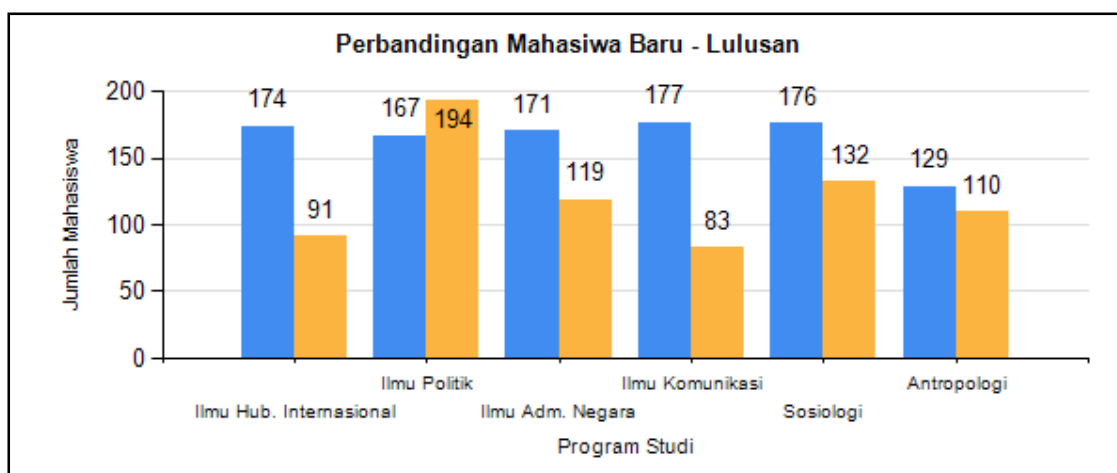

Gambar 5.1 Rasio mahasiswa baru - lulusan

5.2. Rasio mahasiswa dengan dosen

Idealnya rasio jumlah dosen dan mahasiswa ilmu sosial adalah 1 : 20. Laporan perbandingan antara mahasiswa dengan dosen, diperoleh dengan membandingkan jumlah mahasiswa yang terdaftar dengan jumlah dosen pada tahun pelaporan. Jumlah mahasiswa terdaftar diperoleh dari rata-rata jumlah mahasiswa terdaftar pada semester genap dan ganjil yang dikelompokkan per jurusan/program studi. Sedangkan jumlah dosen merupakan gabungan dari dosen tetap PNS yang aktif, studi lanjut dan tugas di instansi lain. Laporan dilaporkan untuk 3 tahun terakhir, dengan tujuan untuk mempermudah dalam melihat progress report dari masing-masing jurusan/program studi. Data selengkapnya dapat dilihat pada tabel.

Tabel 5.2 Rasio mahasiswa - dosen

No	Program Studi	2012				2013				2014			
		Mhs	Dsn	Nisbah		Mhs	Dsn	Nisbah		Mhs	Dsn	Nisbah	
1	Sosiologi	364	23	16	1	268	23	12	1	284	23	12	1
2	Antropologi	219	18	12	1	229	18	13	1	205	18	11	1
3	Ilmu Politik	289	15	19	1	313	15	21	1	307	15	20	1
4	Ilmu Adm. Negara	301	8	38	1	308	8	38	1	317	8	40	1
5	Ilmu Hub. Internasional	270	9	30	1	300	9	33	1	294	9	33	1
6	Ilmu Komunikasi	270	11	24	1	270	11	24	1	308	11	28	1
	FISIP	1713	84	20	1	1688	84	20	1	1715	84	20	1

Sumber data : ICT FISIP

Berdasarkan tabel di atas rata-rata rasio dosen – mahasiswa FISIP sudah ideal yaitu 1 : 20. Akan tetapi untuk rasio dosen jurusan/prodi rasio ideal sudah terpenuhi pada jurusan Sosiologi, Antropologi dan Ilmu Politik. Sedangkan untuk prodi Ilmu administrasi negara (AN), HI, dan Ilmu komunikasi rasionya masih tinggi, terutama prodi AN dengan rasio 1 : 40. Untuk melihat perbandingan rasio antar prodi bisa dilihat pada gambar berikut:

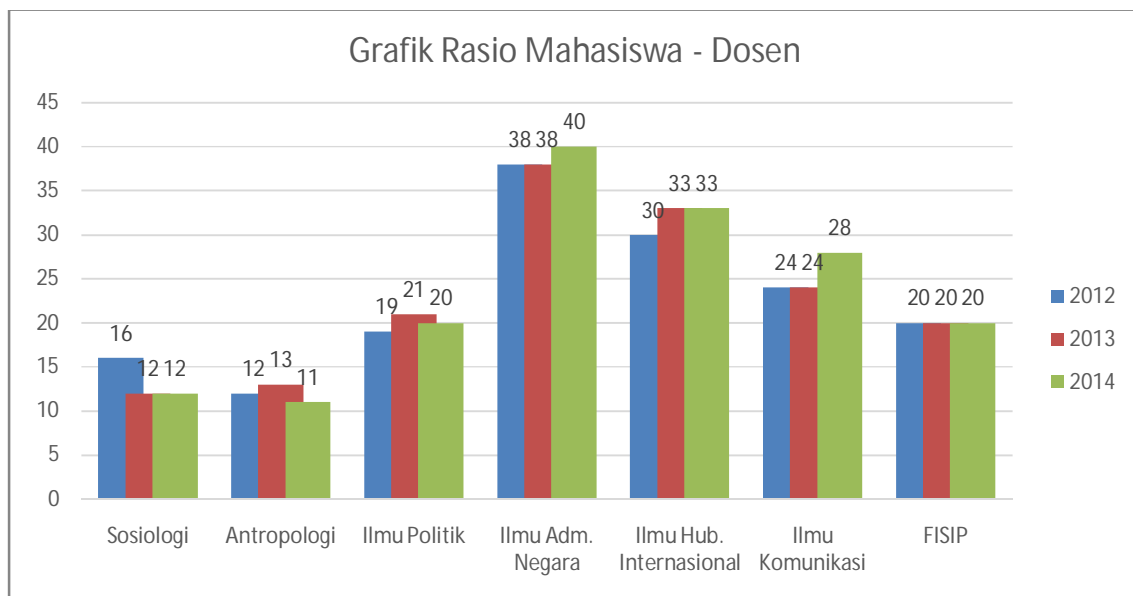

Gambar 5.2 Rasio mahasiswa - dosen

5.3. Angka Efisiensi Edukasi (AEE)

AEE dibuat dalam jumlah persen (%) dengan membandingkan jumlah lulusan dengan jumlah mahasiswa keseluruhan (student body) dalam satu tahun. Apabila dalam satu tahun penerimaan mahasiswa (input) = X, dan output (Y), sedangkan jumlah keseluruhan mahasiswa (student body) = Z orang. Maka AEE dapat diperoleh menggunakan persamaan berikut :

$$AEE = y/z * 100 \%$$

Menurut Idealnya Z sama dengan 4 x X, atau dengan kata lain AEE yang baik untuk masa studi 8 semester adalah 25 %. Akan tetapi bila toleransi studi masa studi ditetapkan $1 \frac{1}{2} N$, dengan N = masa studi normal (8 semester) toleransi masa studi ($1 \frac{1}{2} N$) = 12 semester, maka AEE = 16,6%. Maka AEE yang baik berkisar antara 16,6% - 25 % (Lubis CP, 2004).

Dengan menggunakan persamaan di atas, hasil perhitungan AEE FISIP dalam 3 tahun dapat dilihat pada tabel berikut :

Tabel 5.3 Angka Efisiensi Edukasi (AEE)

No	Program Studi	2012			2013			2014		
		SB	Lulus	AEE (%)	SB	Lulus	AEE (%)	SB	Lulus	AEE (%)
1	Antropologi	219	35	15.98	229	39	17.03	205	36	17.56
2	Ilmu Adm. Negara	301	28	9.30	308	40	12.99	317	51	16.09
3	Ilmu Hub. Intern.	270	13	4.81	300	33	11.00	294	45	15.31
4	Ilmu Komunikasi	270	12	4.44	270	33	12.22	308	38	12.34
5	Ilmu Politik	289	66	22.84	313	82	26.20	307	46	14.98
6	Sosiologi	364	48	13.19	268	33	12.31	284	51	17.96
	FISIP	1713	202	11.79	1688	260	15.40	1715	267	15.57

Sumber data : ICT FISIP

Tabel 5.4 Rata-rata AEE tahun 2012 s/d 2014

No	Program Studi	Rata-rata		
		SB	Lulus	AEE (%)
1	Antropologi	218	37	16.85
2	Ilmu Adm. Negara	309	40	12.85
3	Ilmu Hub. Intern.	288	30	10.53
4	Ilmu Komunikasi	283	28	9.79
5	Ilmu Politik	303	65	21.34
6	Sosiologi	305	44	14.41
	FISIP	1705	243	14.25

Sumber data : ICT FISIP

Berdasarkan tabel di atas, rata-rata AEE FISIP dalam 3 tahun terakhir adalah 14,25 %, masih berada dibawah batas toleransi. Sedangkan untuk AEE per jurusan/program studi Persentase tertinggi dihasilkan oleh jurusan Ilmu Politik dengan 21,34 %, sudah berada dalam batas ideal, AEE terendah dihasilkan oleh program studi Ilmu Komunikasi dengan 9,79%. Untuk melihata perbandingan AEE masing-masing jurusan/prodi, dapat dilihat pada Gambar 5.3 di bawah ini.

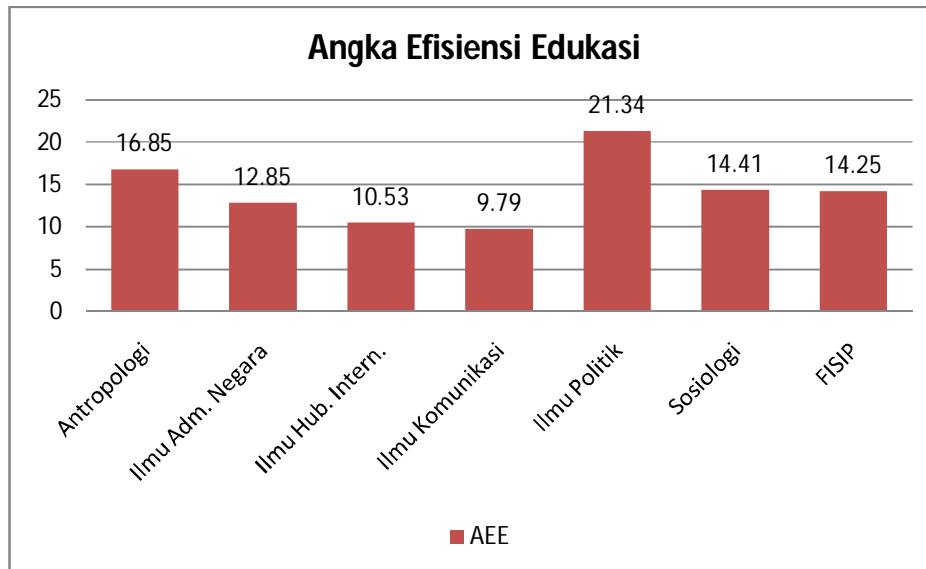

Gambar 5.3 Grafik Rata-rata Angka Efisiensi Edukasi

5.4. Tingkat produktifitas

Laporan tingkat produktifitas merupakan ukuran kemampuan jurusan/prodi dalam menghasilkan lulusan. Nilainya diperoleh dari hasil perbandingan antara jumlah mahasiswa masuk per angkatan dan total jumlah lulusan yang dihasilkan sampai habis masa studi (7 tahun). Pada tahun 2014 mahasiswa yang habis masa studinya adalah angkatan 2007. Laporan tahun ini menyajikan tingkat produktifitas FISIP dalam menghasilkan lulusan untuk mahasiswa angkatan 2007. Hasilnya bisa dilihat pada tabel 5.5 berikut:

Tabel 5.5 Tingkat produktifitas angkatan 2007

No	Program Studi	Total		
		Masuk	Lulus	%
1	Antropologi	46	35	76
2	Ilmu Adm. Negara	40	38	95
3	Ilmu Hub. Internasional	47	32	68
4	Ilmu Politik	91	61	67
5	Sosiologi	55	46	84
	FISIP	279	212	76

Pada tabel 5.5 di atas tingkat produktifitas hanya diukur untuk 5 jurusan/prodi. Prodi Ilmu Komunikasi belum bisa diukur karena baru berdiri pada tahun 2008. Untuk angkatan 2007, tingkat produktifitas prodi Ilmu Adm. Negara paling tinggi, dengan meluluskan 95 % mahasiswanya, disusul oleh jurusan Sosiologi dengan 84 %, Antropologi 76 %, HI 68 %, dan terakhir yang paling rendah jurusan Ilmu Politik dengan tingkat produktifitas 67 %. Dari segi jumlah jurusan Ilmu Politik memang meluluskan paling banyak mahasiswa angkatan 2007 yaitu 61 orang, akan tetapi jumlah inputnya juga paling banyak dibandingkan dengan jurusan/prodi yang lain yaitu 91 orang.

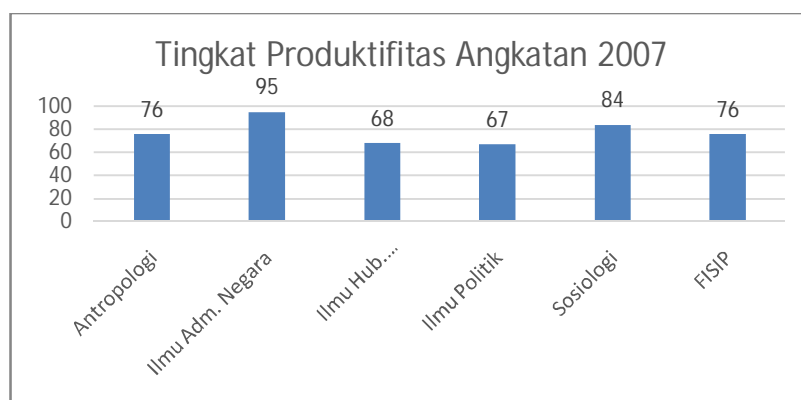

Gambar 5.4 Tingkat produktifitas angkatan 2007

DAFTAR PUSTAKA

- Badan Akreditasi Nasional Perguruan Tinggi, Pedoman Penyusunan Borang Akreditasi Perguruan Tinggi, Jakarta, 2011
- Buku Panduan FISIP Universitas Andalas Tahun 2014/2015, Padang, 2014
- Buku Wisuda I Universitas Andalas Tahun 2014, Padang, 2014
- Buku Wisuda II Universitas Andalas Tahun 2014, Padang, 2014
- Buku Wisuda III Universitas Andalas Tahun 2014, Padang, 2014
- Buku Wisuda IV Universitas Andalas Tahun 2014, Padang, 2014