

DATA & STATISTIK PENERIMAAN MAHASISWA BARU FISIP UNIVERSITAS ANDALAS



**DISUSUN OLEH :
Tim ICT FISIP**

SAMBUTAN DEKAN FISIP

Saya sangat mengapresiasi apa yang telah disusun oleh koordinator ICT. Buku profil ini menjadi sesuatu yang sangat berharga bagi jurusan/prodi serta FISIP secara keseluruhan. Isi buku ini menyajikan gambaran capaian akademik FISIP dalam satu tahun terakhir atau *annual review*.

Selama ini kita masih lemah dalam pendataan. FISIP belum mempunyai instrumen khusus untuk mendokumentasikan dan mengelola data serta menyajikan laporan terkait dengan aktifitas akademik, sehingga sering terkendala dalam menyajikan laporan-laporan rutin maupun laporan untuk eksternal fakultas, seperti proses evaluasi mutu internal program studi dan akreditasi. Oleh karena itu saya berharap buku ini bisa dijadikan sebagai rujukan oleh pimpinan program studi dalam mempersiapkan laporan-laporan tersebut. Kepada pimpinan fakultas saya harapkan untuk dapat mempelajari atau menganalisis data akademik jurusan/program studi masing-masing yang ada di dalam buku ini. Buku ini dijadikan sebagai pedoman dalam membenahi kinerja akademik dan proses pengambilan keputusan di jurusan/prodi masing-masing.

Saya meminta kepada semua unit di Fakultas untuk membiasakan diri membuat dokumentasi atau laporan tertulis dari setiap kegiatan yang telah dilakukan. Hal ini bermanfaat untuk mempermudah menyusun profil data dan statistik setiap tahunnya. Terakhir saya sangat berharap ICT bisa konsisten untuk menerbitkan buku akademik ini setiap tahunnya dan kepada unsur pimpinan fakultas dan jurusan/prodi agar mendukung proses penyusunan dan penerbitan buku ini, baik yang berhubungan dengan data maupun proses dan biaya penerbitannya.

Padang, Januari 2016

Dekan,

Prof. Dr. rer. soz. Nursyirwan Effendi

NIP. 196406241990011002

DAFTAR ISI

KATA PENGANTAR I

DAFTAR ISI II

DAFTAR GAMBAR III

DAFTAR TABEL IV

A. PENDAHULUAN 1

B. STATISTIK PENERIMAAN MAHASISWA BARU TAHUN 2015 3

1. PROGRAM SARJANA 3

1.1. DATA MAHASISWA 3

1.2. STATISTIK PENERIMAAN MAHASISWA BARU TAHUN 2015 32

1.2.1. ANGKA KEKETATAN PENERIMAAN TAHUN 2015 32

1.2.2. PERBANDINGAN MAHASISWA DITERIMA DENGAN MAHASISWA REGISTRASI 34

1.2.3. JUMLAH PENERIMAAN MAHASISWA TAHUN 2015 BERDASARKAN JENIS KELAMIN 34

1.2.4. SEBARAN DAERAH ASAL 35

1.2.4.1. DAERAH ASAL BERDASARKAN KABUPATEN/KOTA 35

1.2.4.2. DAERAH ASAL MAHASISWA BERDASARKAN PROPINSI 38

1.2.4.3. DAERAH ASAL BERDASARKAN WILAYAH 38

1.2.4.4. DAERAH ASAL BERDASARKAN KABUPATEN/KOTA DALAM PROPINSI SUMBAR 39

2. PROGRAM MAGISTER 41

2.1. DATA MAHASISWA 41

2.1.1. PROGRAM MAGISTER ILMU KOMUNIKASI 41

2.1.2. PROGRAM MAGISTER ILMU POLITIK 43

2.1.3. PROGRAM MAGISTER SOSIOLOGI 44

2.1.4. PROGRAM MAGISTER ANTROPOLOGI 45

2.2. STATISTIK PENERIMAAN MAHASISWA BARU 46

2.2.1. JUMLAH PENERIMAAN MAHASISWA TAHUN 2015 BERDASARKAN JENIS KELAMIN 46

2.2.2. SEBARAN DAERAH ASAL 47

2.2.2.1. DAERAH ASAL MAHASISWA BERDASARKAN PROPINSI 47

2.2.2.2. DAERAH ASAL BERDASARKAN WILAYAH 47

DAFTAR PUSTAKA 48

DAFTAR GAMBAR

GAMBAR 2.1 GRAFIK KEKETATAN PENERIMAAN MAHASISWA TAHUN 2015..... 33

GAMBAR 2.2 GRAFIK JUMLAH PENERIMAAN MAHASISWA TAHUN 2015 35

GAMBAR 2.3 GRAFIK PERSENTASE WILAYAH ASAL 5 TH TERAKHIR..... 39

GAMBAR 2.4 GRAFIK PERSENTASE KAB/KOTA ASAL TAHUN 2015 40

GAMBAR 2.5 GRAFIK JUMLAH PENERIMAAN MAHASISWA BARU TAHUN 2015..... 46

DAFTAR TABEL

TABEL 1.1 DATA MAHASISWA SOSIOLOGI TAHUN AKADEMIK 2015/2016	3
TABEL 1.2 DATA MAHASISWA ANTROPOLOGI TAHUN AKADEMIK 2015/2016	8
TABEL 1.3 DATA MAHASISWA ILMU POLITIK TAHUN AKADEMIK 2015/2016.....	13
TABEL 1.4 DATA MAHASISWA ILMU ADMINISTRASI NEGARA TAHUN AKADEMIK 2015/2016	17
TABEL 1.5 DATA MAHASISWA ILMU HUB INTERNASIONAL TAHUN AKADEMIK 2015/2016.....	22
TABEL 1.6 DATA MAHASISWA ILMU KOMUNIKASI TAHUN AKADEMIK 2015/2016	27
TABEL 1.7 KEKETATAN SOSIOLOGI TAHUN 2012-2015	32
TABEL 1.8 KEKETATAN ANTROPOLOGI TAHUN 2012-2015	32
TABEL 1.9 KEKETATAN ILMU POLITIK TAHUN 2012-2015	32
TABEL 1.10 KEKETATAN ILMU ADM. NEGARA TAHUN 2012-2015	32
TABEL 1.11 KEKETATAN ILMU HUB. INTERNASIONAL TAHUN 2012 - 2015	33
TABEL 1.12 KEKETATAN ILMU KOMUNIKASI TAHUN 2012-2015.....	33
TABEL 1.13 KEKETATAN FISIP 2012-2015.....	33
TABEL 1.14 PERBANDINGAN MAHASISWA DITERIMA - REGISTRASI TH. AKADEMIK 2015/2016...	34
TABEL 1.15 JUMLAH PENERIMAAN MAHASISWA BARU TAHUN AKADEMIK 2015/2016	34
TABEL 1.16 PENERIMAAN MAHASISWA BERDASARKAN DAERAH ASAL TAHUN 2015/2016	35
TABEL 1.17 STATISTIK MAHASISWA BARU TH. 2015 BERDASARKAN PROPINSI ASAL	38
TABEL 1.18 STATISTIK MAHASISWA BARU BERDASARKAN WILAYAH	38
TABEL 1.19 STATISTIK MAHASISWA BARU TH. 2015 ASAL SUMBAR BERDASARKAN KAB/KOTA ...	39
TABEL 1.20 DATA MAHASISWA MAGISTER ILMU KOMUNIKASI TAHUN 2015	41
TABEL 1.21 DATA MAHASISWA KOSENTRASI TATA KELOLA PEMILU TAHUN 2015	43
TABEL 1.22 DATA MAHASISWA MAGISTER ILMU POLITIK TAHUN 2015	43
TABEL 1.23 DATA MAHASISWA MAGISTER SOSIOLOGI TAHUN 2015.....	44
TABEL 1.24 DATA MAHASISWA MAGISTER ANTROPOLOGI TAHUN 2015.....	45
TABEL 1.25 JUMLAH PENERIMAAN MAHASISWA BARU TAHUN AKADEMIK 2015/2016	46
TABEL 1.26 STATISTIK MAHASISWA BARU TH. 2015 BERDASARKAN PROPINSI ASAL	47
TABEL 1.27 STATISTIK MAHASISWA BARU BERDASARKAN WILAYAH	48

A. Pendahuluan

Bidang akademik merupakan ujung tombak sebuah perguruan tinggi. Tahapan perkuliahan diolah dan diproses dibagian akademik, mulai dari registrasi mahasiswa, rencana studi, penjadwalan, hasil studi, sampai ke proses wisuda. Sebagaimana diamanatkan dalam Pasal 50 ayat (6) UU Nomor 20 Tahun 2003 tentang Sisdiknas juncto Pasal 91 PP No. 19 Tahun 2005 tentang Standar Nasional Pendidikan, kegiatan sistemik penjaminan mutu penyelenggaraan pendidikan tinggi di perguruan tinggi oleh perguruan tinggi (*internally driven*), untuk mengawasi penyelenggaraan pendidikan tinggi oleh perguruan tinggi sendiri dilakukan secara berkelanjutan (*continuous improvement*) perlu dilakukan.

Perguruan tinggi dalam melakukan penjaminan mutu, membutuhkan data dari setiap fakultas yang ada. Oleh karena itu Fakultas sebagai induk dari jurusan/program studi harus mempunyai instrumen yang jelas dalam melakukan evaluasi diri untuk mempersiapkan diri dalam mendukung proses penjaminan mutu perguruan tinggi dan akreditasi jurusan. Salah satunya adalah dengan mengukur capaian-capaian akademik yang disesuaikan dengan poin-poin penilaian akreditasi jurusan/prodi.

Information Communication and Technology (ICT) sebagai unit yang ditugaskan mengelola database akademik, mencoba menyusun laporan kegiatan perkuliahan dalam satu tahun untuk mendukung proses evaluasi diri perguruan tinggi. Dengan menyajikan data-data akademik dalam bentuk tabel data dan angka statistik serta analisis data. Laporan ini menyajikan data dan statistik penerimaan mahasiswa baru di FISIP Universitas Andalas untuk program sarjana dan magister. Data disajikan pada tahun pelaporan dan ditambah dengan data historis 3-5 tahun sebelumnya. Sumber datanya berasal dari sekretariat Wakil Rektor I dan LPTIK serta ICT FISIP. Untuk menjamin validitas data, proses pengolahannya menggunakan program aplikasi Sistem Informasi Eksekutif (SIEksekutif). SIEksekutif dibuat khusus oleh koordinator ICT FISIP untuk menyajikan

laporan-laporan yang berhubungan dengan data dan statistik akademik FISIP dalam bentuk tabel dan grafik. Data yang dibutuhkan dapat disajikan menurut tahun, semester dan periode.

Buku ini diharapkan bisa menjadi pedoman pimpinan jurusan/prodi dan fakultas dalam menyusun laporan akreditasi dan penjaminan mutu, serta menjadi pedoman dalam mengambil keputusan untuk mengevaluasi kinerja akademik fakultas.

B. Statistik Penerimaan mahasiswa baru tahun 2015

Pada tahun akademik 2015/2016 Universitas Andalas telah menerima sebanyak 5.004 orang mahasiswa dari program sarjana dari 122.538 orang peminat yang ikut seleksi penerimaan mahasiswa baru. Dari jumlah tersebut FISIP menerima sebanyak 345 orang mahasiswa untuk 6 program studi. Pada bab ini akan menyajikan data penerimaan mahasiswa baru FISIP tahun 2015 dalam bentuk tabel data dan statistik untuk program sarjana dan magister. Data yang disajikan disusun berdasarkan program studi.

1. Program Sarjana

1.1. Data mahasiswa

Data mahasiswa tahun akademik 2015/2016 yang disajikan, adalah mahasiswa yang diterima dan telah melakukan registrasi ulang. Data selengkapnya dapat dilihat pada Tabel 1.1 s/d Tabel 1.6 berikut:

Tabel 1.1 Data mahasiswa Sosiologi tahun akademik 2015/2016

No	Nama Mahasiswa/ No.Bp	JK	Tempat /Tgl Lahir	Jalur Masuk	SLTA Asal	No.HP
1	Ranti Juliani / 1510811001	L	Kota Padang / 7/20/1997	SNMPTN Undangan 5	SMAN 1 Mandau Kab. Bengkalis	82285545441
2	Zely Ramawinata / 1510811002	P	Kab. Karimun / 7/22/1997	SNMPTN Undangan 2	SMAN 1 Teluk Kuantan Kab. Kuantan	82288306059
3	Utami Roza / 1510811003	P	Kota Pekanbaru / 7/19/1997	SNMPTN Undangan 3	SMAN 1 Suliki Kab. Lima Puluh Kota	82283807530
4	Sally Maulina / 1510811004	P	Kota Padang / 5/5/1997	SNMPTN Undangan 3	SMAN 3 Padang Kota Padang	87895570251
5	Afifi Aini / 1510811005	P	Kota Padang / 3/5/1997	SNMPTN Undangan 5	MAN 2 Padang Kota Padang	81363252572
6	Dhia Mantesi / 1510811006	P	Kota Pekanbaru / 1/8/1997	SNMPTN Undangan 5	MAN 1 Pekanbaru Kota Pekanbaru	81275544536
7	Rani Cantika Putri / 1510811007	P	Kota Padang / 8/6/1997	SNMPTN Undangan 3	SMAN 4 Padang Kota Padang	83181504123

8	Rineka Saputri / 1510811008	P	Kab. Asahan / 7/25/1997	SNMPTN Undangan 2	SMAN 1 Iv Angkek Kab. Agam	82391849798
9	Erika Andela Br. Sitepu / 1510811010	P	Kab. Deli Serdang / 10/10/1997	SNMPTN Undangan 3	SMAN 1 Lubuk Pakam Kab. Deli Serdang	82274235298
10	Vivin Rengga Dini / 1510811011	P	Kota Payakumbuh / 12/24/1996	SNMPTN Undangan 3	SMAN 2 Payakumbuh Kota Payakumbuh	82288161836
11	Rizka Fadhila / 1510811012	P	Kota Bukittinggi / 5/30/1997	SNMPTN Undangan 2	SMAN 3 Bukittinggi Kota Bukittinggi	8990878013
12	Silvia Nova Susila / 1510811013	P	Kab. Solok / 11/9/1996	SNMPTN Undangan 2	SMAN 2 Lembang Jaya Kab. Solok	83182700566
13	Aurora Rivani / 1510811014	L	Kab. Solok / 4/20/1997	SNMPTN Undangan 5	SMAS Semen Padang Kota Padang	82288046951
14	Ade Muhammad Dzaki / 1510811015	L	Kab. Pasaman Barat / 5/8/1996	SNMPTN Undangan 3	SMAN 1 Pasaman Kab. Pasaman Barat	81993875111
15	Muhammad Furqan Prapansyah / 1510811016	L	Kota Padang / 12/15/1996	SNMPTN Undangan 4	SMAS Adabiah Padang Kota Padang	85363030909
16	Mhd Ridho / 1510811017	L	Kota Bukittinggi / 2/26/1997	SNMPTN Undangan 3	Mas Yati Kamang Mudik Kab. Agam	81364984267
17	Anggun Fitria Yomi / 1510811018	P	Kota Solok / 7/30/1996	SNMPTN Undangan 3	SMAN 1 Solok Kota Solok	81266789860
18	Yudriza Sholihin / 1510811019	L	Kota Sungai Penuh / 11/3/1999	SNMPTN Undangan 2	SMAN 3 Sungai Penuh Kota Sunga	82307429413
19	Novianda Saputri / 1510811020	P	Kota Padang / 9/11/1996	SNMPTN Undangan 4	SMAN 12 Padang Kota Padang	81266470109
20	Meri Handayani / 1510811021	P	Kab. Pelalawan / 5/13/1996	SNMPTN Undangan/Ujian	SMAN 1 Pangkalan Kerinci Kab.	85376358025
21	Almuttaqin Suddana /	L	Kab. Tanah Datar /	SNMPTN Undangan/Ujian	SMAN 1 Batu Sangkar Kab.	85264596946

	1510811022		6/16/1997		Tanah	
22	Dewantri Putri / 1510811023	P	Kab. Pasaman / 5/1/1996	SNMPTN Undangan/Ujian	SMAN 1 Lubuk Sikaping Kab. Pas	82386054348
23	Rahmi Aulia / 1510811024	P	Kota Padang / 6/14/1997	SNMPTN Undangan/Ujian	Mas Yati KaMANG Mudik Kab. Aga	85355631888
24	Indah Samisah / 1510811025	P	Kab. Agam / 3/16/1997	SNMPTN Undangan/Ujian	SMAN 1 IV Angkek Kab. Agam	83180465154
25	Amrizal / 1510811026	L	Kota Payakumbuh / 11/8/1995	SNMPTN Undangan/Ujian	SMAN 2 Payakumbuh Kota Payakumbuh	85263592011
26	Lusi Andam Suri / 1510811027	P	Kota Bukittinggi / 3/1/1997	SNMPTN Undangan/Ujian	MAS Yati Kamang Mudik Kab. Agam	81364999460
27	Ayunda Andini Anggraeni / 1510811028	P	Kab. Purbalingga / 9/27/1997	SNMPTN Undangan/Ujian	SMKS Muhammadiyah Bobotsari	85842753573
28	Rodli Alfarizi / 1510811029	L	Kab. Sijunjung / 11/21/1996	SNMPTN Undangan/Ujian	SMAN 3 Sijunjung Kab. Sijunjung	85356205134
29	Fauzana Amin / 1510812001	P	Kab. Tanah Datar / 7/18/1997	SBMPTN Ujian 2	SMAN 1 Batipuh Kab. Tanah Datar	82284363018
30	Nur Al A' La Handoko / 1510812002	P	Kab. Dharmasraya / 4/24/1997	SBMPTN Ujian 2	MAN Koto Baru Padang Panjang	83180032315
31	Siti Rahmatiwati / 1510812003	P	Kota Padang / 3/17/1997	SBMPTN Ujian 3	SMAN 13 Padang Kota Padang	81363232143
32	Kurnia Rahmadeka / 1510812004	L	Kab. Tanah Datar / 8/20/1996	SBMPTN Ujian 4	SMAN 1 Batu Sangkar Kab. Tanah Datar	81277932279
33	Miftah Nurul Azhima / 1510812005	P	Kota Padang / 1/1/1997	SBMPTN Ujian 5	SMAN 12 Padang Kota Padang	82136931399
34	M. Trio Saputra / 1510812006	L	Kab. Pesisir Selatan / 12/20/1996	SBMPTN Ujian 3	MAN 2 Bukittinggi Kota Bukitti	81994291378

35	Ramandala Harto Putra / 1510812007	L	Kab. Kerinci / 2/14/1996	SBMPTN Ujian 4	SMAN 2 Kerinci Kab. Kerinci	85368538291
36	Fadil Abdurahman / 1510812008	L	Kab. Tanah Datar / 6/5/1997	SBMPTN Ujian 3	SMAN 1 Pariangan Kab. Tanah Datar	82392475968
37	Ulfa Sevia Azni / 1510812009	P	Kota Padang / 9/21/1997	SBMPTN Ujian 4	SMAS Kartika I-5 Kota Padang	87895392681
38	Wira Fiore Sari / 1510812010	P	Kab. Tanah Datar / 6/14/1997	SBMPTN Ujian 2	SMAN 1 Padang Ganting Kab. Tanah Datar	82385761355
39	Fitri Yolanda / 1510812011	P	Kab. Sijunjung / 7/25/1997	SBMPTN Ujian 3	MAS KMI Diniyah Puteri Kota Padang Panjang	81261428467
40	Aldo Rido / 1510812012	L	Kota Padang / 12/28/1996	SBMPTN Ujian 4	SMAN 6 Padang Kota Padang	81270630727
41	Azizah / 1510812013	P	Kab. Tanah Datar / 8/15/1997	SBMPTN Ujian 3	SMAN 1 Padang Ganting Kab. Tanah Datar	82389823424
42	Balqis Mukhbitah / 1510812014	P	Kota Bukittinggi / 9/7/1997	SBMPTN Ujian 4	SMAN 1 Bukittinggi Kota Bukittinggi	81363338732
43	Seprima Dita / 1510812015	P	Kab. Lima Puluh Kota / 9/19/1997	SBMPTN Ujian 3	SMAN 2 Payakumbuh Kota Payakumbuh	81266964334
44	Maulida Rahayu / 1510812017	P	Kota Padang Panjang / 9/8/1995	SBMPTN Ujian 3	SMAN 1 Batipuh Kab. Tanah Datar	81268494761
45	Muhammad Irsyad Suardi / 1510812018	L	Kota Padang / 12/19/1996	SBMPTN Ujian 5	MAN 2 Padang Kota Padang	81276414895
46	Radinal Pradini / 1510812019	L	Kab. Sijunjung / 10/13/1995	SBMPTN Ujian 3	SMAN 9 Sijunjung Kab. Sijunjung	82283051026
47	Lidya Febrina / 1510812020	P	Kab. Tanah Datar / 3/2/1996	SBMPTN Ujian 3	SMAN 2 Padang Panjang Kota Padang	8986532293
48	Yulia Inanda / 1510812021	P	Kab. Agam / 6/13/1997	SBMPTN Ujian 3	SMKS Plus Perbankan Bougenvill	89669425076

49	Ari Tonang / 1510812022	L	Kab. Pasaman / 6/26/1997	SBMPTN Ujian 7	Smks Kosgoro Lubuk Sikaping Kab. Pasaman	81270669399
50	Fadil Haikal / 1510812023	L	Kab. Solok / 10/29/1996	SBMPTN Ujian BM	SMAN 7 Sijunjung Kab. Sijunjung	82170097550
51	Retno Anggraini / 1510812024	P	Kab. Tanah Datar / 11/22/1996	SBMPTN Ujian BM	SMAN 1 Padang Ganting Kab. Tanah Datar	85263224481
52	Nurul Aulia / 1510812025	P	Kota Padang / 3/7/1997	SBMPTN Ujian BM	SMAS Semen Padang Kota Padang	87895991502
53	Mega Yosepha / 1510812026	P	Kab. Tanah Datar / 3/31/1996	SBMPTN Ujian BM	SMAN 1 X Koto Kab. Tanah Datar	85365371098
54	Puan Istiana / 1510812027	L	Kab. Agam / 1/11/1995	SBMPTN Ujian BM	SMAN 1 Tilatang KaMANG Kab. Agam	87791815330
55	Rina Wati / 1510812028	L	Kab. Tanah Datar / 3/14/1996	SBMPTN Ujian BM	SMAN 1 Padang Ganting Kab. Tanah Datar	81372287403
56	Fadilla Amalia Putri / 1510812029	P	Kab. Agam / 4/24/1997	SBMPTN Ujian BM	MAN I Model Bukittinggi Kota Bukittinggi	83182592768
57	Alvi Syukra / 1510812030	L	KAB.ACEH SELATAN / 7/23/1997	SBMPTN Ujian BM	SMAN 1 Pariangan Kab. Tanah Datar	83180410783
58	Muhamad Farid / 1510812031	L	Kab. Tanah Datar / 4/3/1997	SBMPTN Ujian BM	SMAN 1 Batu Sangkar Kab. Tanah Datar	6282288207133
59	Musdanil / 1510812032	L	Kota Cilegon / 9/10/1997	SBMPTN Ujian BM	SMKN 1 Pulau Punjung Kab. Dharmasraya	82387326986

Tabel 1.2 Data mahasiswa Antropologi tahun akademik 2015/2016

No	Nama Mahasiswa/ No.Bp	JK	Tempat /Tgl Lahir	Jalur Masuk	SLTA Asal	No.HP
1	Hurri Yati / 1510821001	P	Kab. Kuantan Singingi / 5/15/1997	SNMPTN Undangan 2	SMAN 1 TELUK KUANTAN KAB. KUAN	81262963494
2	Alfi Sabillah Rasyad / 1510821002	P	Kota Medan / 1/15/1998	SNMPTN Undangan 2	SMAS ULUM MEDAN KOTA MEDAN	87766143438
3	Rini Islami / 1510821003	P	Kota Bukittinggi / 3/20/1997	SNMPTN Undangan 3	SMAN 1 SOLOK KOTA SOLOK	85835628925
4	Robbi Fedrio / 1510821004	L	Kota Padang / 6/20/1997	SNMPTN Undangan 2	SMAN 4 PADANG KOTA PADANG	87792399515
5	Ikhsan Al Qodri / 1510821005	L	Kab. Tanah Datar / 9/15/1996	SNMPTN Undangan 5	SMAN 1 BATU SANGKAR KAB. TANAH	82174655545
6	Sintia Anjelita / 1510821006	P	Kab. Solok / 3/25/1997	SNMPTN Undangan 2	SMAN 1 GUNUNG TALANG KAB. SOLO	82174649155
7	Fikriyyah Aribah / 1510821007	P	Kab. Solok / 7/19/1997	SNMPTN Undangan 2	SMAN 1 GUNUNG TALANG KAB. SOLO	81378239446
8	Niki Maita Sari / 1510821008	P	Kota Pekanbaru / 5/16/1997	SNMPTN Undangan 3	SMAN 1 PANGKALAN KERINCI KAB.	82285493266
9	Zolla Surya P / 1510821009	P	Kab. Solok / 11/3/1997	SNMPTN Undangan 3	SMAN 1 GUNUNG TALANG KAB. SOLO	82285022631
10	Restu Dwi Putri / 1510821010	P	Kab. Tanah Datar / 10/28/1997	SNMPTN Undangan 3	SMAN 3 MANDAU KAB. BENGKALIS	82389563995
11	Nurul Dwi Merza / 1510821011	P	Kota Bukittinggi / 9/7/1997	SNMPTN Undangan 2	SMAN 5 KOTA JAMBI	89513804887
12	Tria Mustika Riza / 1510821012	P	Kota Bukittinggi / 6/3/1997	SNMPTN Undangan 5	SMAS ADABIAH PADANG KOTA PADAN	81374516363
13	Raka Kurnia Ramdhani /	L	Kota Padang / 1/22/1997	SNMPTN Undangan 3	SMAN 2 PADANG KOTA PADANG	82389601797

	1510821013					
14	Silvia Devina / 1510821014	P	Kota Padang / 8/29/1996	SNMPTN Undangan/Ujian	SMAN 2 BUKITTINGGI KOTA BUKITT	82174438026
15	Irfan Arbi / 1510821015	L	Kab. Solok Selatan / 12/19/1996	SNMPTN Undangan/Ujian	SMAN 1 SOLOK SELATAN KAB. SOLO	81363530558
16	Agung Pernando / 1510821017	L	Kab. Pasaman / 8/3/1997	SNMPTN Undangan/Ujian	SMAN 1 LUBUK SIKAPING KAB. PAS	82169072094
17	Fegie Intan Pratiwi / 1510821018	P	Kota Padang / 2/25/1997	SNMPTN Undangan/Ujian	SMAN 8 PADANG KOTA PADANG	85376534125
18	Asra Laila / 1510821019	P	Kota Bukittinggi / 11/20/1996	SNMPTN Undangan/Ujian	SMAN 1 X KOTO KAB. TANAH DATAR	85767467387
19	Mustika Illahi / 1510821020	P	Kota Bukittinggi / 9/6/1996	SNMPTN Undangan/Ujian	SMAN 2 PAYAKUMBUH KOTA PAYAKUM	85263589534
20	Riana Putri / 1510821021	P	Kota Payakumbuh / 3/13/1996	SNMPTN Undangan/Ujian	SMAN 2 PAYAKUMBUH KOTA PAYAKUM	82169769204
21	Gustina Maiyetti Putri / 1510821022	P	Kota Padang Panjang / 8/8/1997	SNMPTN Undangan/Ujian	SMAN 2 PADANG PANJANG KOTA PAD	82169036663
22	Ageng Ayu / 1510821023	P	Kota Sawahlunto / 12/27/1996	SNMPTN Undangan 3	SMAN 1 SAWAHLUNTO KOTA SAWAHLU	82174502399
23	Delfi Amelia / 1510822001	P	Kab. Lima Puluh Kota / 4/5/1998	SBMPTN Ujian 3	SMAS ISLAM BOARDING SCHOOL R J	85355388620
24	Afdal Setiawan / 1510822002	L	Kota Padang / 9/29/1995	SBMPTN Ujian 4	SMAN 8 PADANG KOTA PADANG	83181560035
25	Fenti Firhan / 1510822003	P	Kota Bukittinggi / 10/28/1997	SBMPTN Ujian 3	SMAS XAVERIUS KOTA BUKITTINGGI	82285254393
26	Misbach Ulchairi / 1510822004	P	Kab. Padang Pariaman / 4/17/1997	SBMPTN Ujian 3	SMAS DIAN ANDALAS KOTA PADANG	89648250378

27	Virham Mahnizar Sahrul / 1510822005	L	Kota Padang / 8/29/1996	SBMPTN Ujian 3	SMAN 1 2X11 ENAM LINGKUNG KAB.	85363721116
28	Wilda Nurfadhila / 1510822006	P	Kab. Agam / 6/27/1996	SBMPTN Ujian 2	MA SWASTA ASHABUL YAMIN	85375714926
29	Alina Rahmah / 1510822007	P	Kab. Lima Puluh Kota / 1/5/1997	SBMPTN Ujian 5	MAS Perguruan Islam Ar Risalah	82386244131
30	Afdhal Novrian / 1510822008	L	Kab. Aceh Selatan / 11/15/1995	SBMPTN Ujian 1	SMAN 1 TAPAKTUAN KAB. ACEH SEL	82386426869
31	Fathul Irsyad / 1510822009	L	Kab. Tanah Datar / 2/26/1997	SBMPTN Ujian 3	SMAN 1 BATU SANGKAR KAB. TANAH	89605132214
32	Fitri Rahmadhani / 1510822010	P	Kota Padang / 1/24/1996	SBMPTN Ujian 4	SMAN 2 PADANG KOTA PADANG	82285709494
33	Tedy Septyo Rahman / 1510822011	L	Kab. Dharmasraya / 9/25/1997	SBMPTN Ujian 2	SMAN 1 SITIUNG KAB. DHARMASRAY	82285818075
34	Muhammad Fawzy / 1510822012	L	Kota Bukittinggi / 8/5/1997	SBMPTN Ujian 5	SMAS ADABIAH PADANG KOTA PADAN	83181772049
35	Nevris Marta / 1510822013	L	Kab. Padang Pariaman / 11/19/1997	SBMPTN Ujian 4	SMAN 1 LUBUK ALUNG KAB. PADANG	85766554538
36	Robby Kurnia Ramadhan / 1510822014	L	Kota Padang / 8/2/1996	SBMPTN Ujian 3	SMAN 1 LUBUK ALUNG KAB. PADANG	85274785449
37	Nur Wahidah / 1510822015	P	Kota Padang / 6/7/1997	SBMPTN Ujian 2	SMAN 3 BATU SANGKAR KAB. TANAH	82170130113
38	Rahmat Fadhil Yuripa / 1510822016	L	Kota Padang / 9/4/1995	SBMPTN Ujian 4	SMAN 15 PADANG KOTA PADANG	82284225356
39	Ikhwazul Fikri / 1510822018	L	Kab. Solok / 12/6/1997	SBMPTN Ujian 2	SMAN 4 SOLOK KOTA SOLOK	85263444574
40	Tihan Pratama Putra / 1510822019	L	Kota Padang / 12/13/1996	SBMPTN Ujian 3	SMAS ADABIAH 2 PADANG KOTA PAD	85218761322

41	Harri Mursyal / 1510822020	L	Kota Padang / 2/21/1996	SBMPTN Ujian 4	SMAN 14 PADANG KOTA PADANG	8993865711
42	Zella Monika / 1510822021	P	Kab. Agam / 3/20/1997	SBMPTN Ujian 2	SMAN 2 LUBUK BASUNG KAB. AGAM	81374562009
43	Fadilla Riski / 1510822022	P	Kota Padang / 12/16/1996	SBMPTN Ujian 3	SMAN 15 PADANG KOTA PADANG	83182556376
44	Vadel Andrian / 1510822023	L	Kab. Muko- Muko / 2/16/1997	SBMPTN Ujian 2	SMAN 5 MUKOMUKO KAB. MUKO-MUKO	85273322642
45	Aztia Rima Annisa / 1510822024	P	Kota Bukittinggi / 1/15/1996	SBMPTN Ujian 4	SMAN 2 BUKITTINGGI	81372878554
46	Albar Jabbar / 1510822025	L	Kota Padang Panjang / 7/25/1996	SBMPTN Ujian 2	SMKN 2 PADANG PANJANG K	82385321433
47	Nofri Andika Putra / 1510822026	L	Kota Jakarta Selatan / 12/11/1995	SBMPTN Ujian 3	SMAS MUHAMMADIYAH PANCORAN MAS	88211603510
48	Nasrida Ayu Rahmawati / 1510822027	P	Kab. Asahan / 3/23/1997	SBMPTN Ujian 3	SMAN 1 KISARAN KAB. ASAHAN	87891786955
49	Rozy Sepputra / 1510822028	L	Kota Padang / 9/15/1996	SBMPTN Ujian 3	SMAN 6 PADANG KOTA PADANG	85271189968
50	Tri Wulan Putri / 1510822029	P	Kota Padang / 3/3/1997	SBMPTN Ujian 3	SMAS SEMEN PADANG KOTA PADANG	89622795638
51	Robi Mitra / 1510822030	L	Kab. Agam / 4/1/1995	SBMPTN Ujian BM	MAN Padusunan KOTA PARIAMAN	82392481761
52	Angga Saputra / 1510822031	L	Kab. Tanah Datar / 3/3/1996	SBMPTN Ujian BM	SMAN 1 PADANG GANTING KAB. TAN	82385033688
53	Wahyuni Fauza / 1510822032	P	Kab. Pasaman / 5/5/1997	SBMPTN Ujian BM	MAN 2 Bukittinggi KOTA BUKITTI	82169704068
54	Riana Afriani / 1510822033	P	Kab. Sijunjung / 4/28/1997	SBMPTN Ujian BM	SMAN 8 SIJUNJUNG KAB. SIJUNJUN	82383431486
55	Dwi Laraswati / 1510822034	P	Kab. Solok Selatan /	SBMPTN Ujian BM	SMAN 3 SOLOK SELATAN KAB. SOLO	81365458779

			2/28/1998			
56	Melly Andika / 1510822035	P	Kota Batam / 8/16/1996	SBMPTN Ujian BM	SMAN 7 SIJUNJUNG KAB. SIJUNJUN	81219257296
57	Sri Anita / 1510822036	P	Kota Padang Sidempuan / 3/5/1997	SBMPTN Ujian BM	SMAN 3 PADANG SIDEMPUAN KOTA P	87767641209
58	Redo Septika / 1510822037	L	Kota Solok / 9/23/1996	SBMPTN Ujian BM	MAS YATI Kamang Mudik KAB. AGA	81268516844
59	Riny Ardha / 1510822038	L	Kota Lubuk Linggau / 7/14/1997	SBMPTN Ujian BM	SMKN 1 SOLOK KOTA SOLOK	82284506045
60	Yuma Nofriza / 1510822039	P	Kab. Tanah Datar / 11/13/1996	SBMPTN Ujian BM	SMAN 1 PADANG GANTING KAB. TAN	82385819103
61	Yana Herista Putri / 1510822040	P	Kab. Agam / 4/28/1997	SBMPTN Ujian BM	SMAN 1 SUNGAI PUAR KAB. AGAM	85835140397
62	Mike Eka Frilycilia / 1510822041	P	Kota Sawahlunto / 12/12/1996	SBMPTN Ujian BM	SMAN 1 SAWAHLUNTO KOTA SAWAHLU	82284326026
63	Rindu Adelia Anisya / 1510822042	P	Kota Padang / 12/9/1997	SBMPTN Ujian BM	SMAN 5 PADANG KOTA PADANG	87895548123
64	Dicky Ridho Pratama / 1510822043	L	Kota Sawahlunto / 5/7/1997	SBMPTN Ujian BM	SMAN 1 SAWAHLUNTO KOTA SAWAHLU	85263574144
65	Geni Dewita Sari / 1510822044	L	Kab. Agam / 10/6/1995	SBMPTN Ujian BM	SMAN 1 TANJUNG RAYA KAB. AGAM	82391596273
66	Putra Arianda / 1510822045	L	Kab. Deli Serdang / 8/22/1996	SBMPTN Ujian BM	SMAN 1 TANJUNG RAYA KAB. AGAM	87891600679

Tabel 1.3 Data mahasiswa Ilmu Politik tahun akademik 2015/2016

No	Nama Mahasiswa/ No.Bp	JK	Tempat /Tgl Lahir	Jalur Masuk	Sita Asal	No.HP
1	Purwo Andri Prabowo / 1510831001	L	Kab. Pasaman / 3/4/1997	SNMPTN Undangan 4	SMAN 1 Lubuk Sikaping Kab. Pasaman	81266330044
2	Hizbullah Husni Nasution / 1510831002	L	Kota Pariaman / 12/18/1996	SNMPTN Undangan 4	SMAN 1 Pariaman Kota Pariaman	87792639920
3	Riri Izzatul Farmila / 1510831003	P	Kab. Padang Pariaman / 5/17/1998	SNMPTN Undangan 3	SMAN 1 Pariaman Kota Pariaman	85278068538
4	Debby Marcho Wijaya / 1510831004	L	Kab. Musi Rawas / 3/3/1998	SNMPTN Undangan 4	SMAN Surulangun (B) Kab. Musi Rawas	81278524341
5	Ardi Al Mupali Pranata / 1510831005	L	Kab. Labuhanbatu Selatan / 5/19/1996	SNMPTN Undangan 2	SMAS Widiya Dharma Kab. Labuhan Batu	81375771232
6	Agung Marsallindo / 1510831006	L	Kota Solok / 8/11/1997	SNMPTN Undangan 4	MAS YATI Kamang Mudik Kab. Aga	81947962022
7	Okadarmi Dwi Kaypama / 1510831008	P	Kab. Padang Pariaman / 10/20/1996	SNMPTN Undangan 4	SMAN 1 Batu Sangkar Kab. Tanah Datar	82170268310
8	Nadilla Ardyan / 1510831009	P	Kab. Solok / 4/28/1997	SNMPTN Undangan 3	SMAN 1 Solok Kota Solok	81380040402
9	Fajar Matra Pratama Daulay / 1510831010	L	Kab. Batang Hari / 3/14/1996	SNMPTN Undangan 2	SMAS Titian Teras Kab. Muaro Jambi	81271196099
10	Prabu Dwiki / 1510831011	L	Kota Payakumbuh / 12/8/1997	SNMPTN Undangan 4	SMAN 1 Payakumbuh Kota Payakumbuh	82283425690
11	Restu Illahi / 1510831012	L	Kota Padang Panjang / 10/20/1996	SNMPTN Undangan 4	SMAN 2 Padang Panjang Kota Padang	83180075861
12	Rahmat Panji / 1510831013	L	Kota Padang Panjang / 7/12/1996	SNMPTN Undangan 4	SMAN 2 Padang Kota Padang	82284548540

13	Audria Giofana / 1510831014	P	Kota Solok / 12/1/1996	SNMPTN Undangan 2	SMAN 1 Solok Kota Solok	85272538000
14	Muhammad Hafiz Ibnu Marsal / 1510831015	L	Kota Padang / 3/7/1997	SNMPTN Undangan 3	SMAN 4 Padang Kota Padang	82285023318
15	Muhammad Amirullah / 1510831016	L	KAB.ACEH SELATAN / 8/5/1997	SNMPTN Undangan 4	SMAN 4 Padang Kota Padang	75124131
16	Fajra Yudha P. / 1510831017	L	Kab. Agam / 7/13/1997	SNMPTN Undangan 3	SMAN 1 Sungai Penuh Kota Sungai Penuh	85926315624
17	Enda Hirda Fisa Putra / 1510831018	L	Kota Padang / 9/14/1996	SNMPTN Undangan 3	SMAN 4 Padang Kota Padang	87895709001
18	Suci Sastra Lubis / 1510831019	P	Kab.Aceh Selatan / 3/23/1997	SNMPTN Undangan 7	SMAN 4 Padang Kota Padang	62822721659 24
19	Muhammad Khalig Radiallah / 1510831020	L	Kota Jakarta Selatan / 6/28/1997	SNMPTN Undangan/Ujian	SMAN 1 Batu Sangkar Kab. Tanah Datar	81275505098
20	Fery Anggara / 1510831021	L	Kota Medan / 10/11/1996	SNMPTN Undangan/Ujian	SMAN 1 Iv Angkek Kab. Agam	83180650242
21	Febri Rahmat / 1510831022	L	Kab. Pesisir Selatan / 2/2/1997	SNMPTN Undangan/Ujian	SMAN 2 Payakumbuh Kota Payakum	85374468696
22	Erman Epi Sabri / 1510831023	L	Kab. Bengkalis / 8/6/1997	SNMPTN Undangan/Ujian	SMAN 3 Siak Kab. Siak	85278974587
23	Rima Fajri Yani / 1510831024	P	Kota Padang / 10/20/1996	SNMPTN Undangan/Ujian	SMAN 12 Padang Kota Padang	83181513154
24	Cici Safitri / 1510831025	P	Kota Padang / 11/28/1996	SNMPTN Undangan/Ujian	SMAN 4 Padang Kota Padang	87792665328
25	Vini Marlina / 1510831026	P	Kota Padang / 11/17/1996	SNMPTN Undangan/Ujian	SMAN 7 Padang Kota Padang	83182283223
26	Meyer Juanti / 1510831027	P	Kab. Kepulauan Mentawai / 5/23/1997	SNMPTN Undangan/Ujian	SMAN 2 Sipora Kab. Kepulauan Mentawai	82387487439

27	Aldila Putra Pratama / 1510832001	L	Kota Pariaman / 10/9/1997	SBMPTN Ujian 3	SMAN 1 Pariaman Kota Pariaman	87895792038
28	Randu Aidel Harisjati / 1510832002	L	Kota Padang / 4/29/1996	SBMPTN Ujian 3	SMAS Adabiah Padang Kota Padang	85271170010
29	Yoggi Alvi Hamdani / 1510832003	L	Kab. Aceh Barat / 9/23/1996	SBMPTN Ujian 2	SMAN 1 Sawahlunto Kota Sawahlunto	82285817901
30	Harry Ramadhan / 1510832004	L	Kab. Sijunjung / 2/2/1997	SBMPTN Ujian 4	SMAN 2 Sijunjung Kab. Sijunjung	82284506858
31	Dicky Pratama Yusep / 1510832005	L	Kota Padang / 6/24/1997	SBMPTN Ujian 5	SMAS Baiturrahmah Kota Padang	81276413856
32	Yogi Pratama / 1510832006	L	Kab. Tanah Datar / 7/22/1996	SBMPTN Ujian 2	SMAN 1 Batu Sangkar Kab. Tanah	85272914521
33	Novfirmansyah / 1510832007	L	Kota Padang Panjang / 11/27/1996	SBMPTN Ujian 4	SMAN 2 Padang Panjang Kota Padang	81364419451
34	Advi Fauzul Fadhil / 1510832008	L	Kab. Tanah Datar / 8/30/1996	SBMPTN Ujian 4	SMAN 1 Sungayang Kab. Tanah Datar	82392699959
35	Muhammad Taufik Yudha / 1510832009	L	Kota Padang / 9/7/1995	SBMPTN Ujian 3	SMAN 8 Padang Kota Padang	85761180034
36	Poppy Eka Putri / 1510832010	P	Kota Pariaman / 3/31/1997	SBMPTN Ujian 5	SMAN 1 Lubuk Alung Kab. Padang	81261038065
37	Tika April Lasmi / 1510832011	P	Kota Sawahlunto / 1/4/1997	SBMPTN Ujian 3	SMAN 2 Sawahlunto	87895034253
38	Raga Elvanda Kurniawan / 1510832012	L	Kab. Dharmasraya / 6/8/1997	SBMPTN Ujian 3	SMAN 1 Koto Baru Kab. Dharmasraya	82174403182
39	Meyzan Fahrul Rozi / 1510832013	L	Kota Bandar Lampung / 1/5/1997	SBMPTN Ujian 3	SMA Islam Nurul Fikri Boarding School	82318701799
40	Aulia Rahmat / 1510832014	L	Kab. Agam / 11/25/1996	SBMPTN Ujian 2	SMAN 2 Lubuk Basung Kab. Agam	82384820735

41	Rizki Armendi Pratama / 1510832015	L	Kota Pekanbaru / 12/3/1997	SBMPTN Ujian 3	SMAN 1 Gunung Talang Kab. Solok	81266156877
42	Ririn Edfandiyani Putri / 1510832016	P	Kota Solok / 8/23/1997	SBMPTN Ujian 4	SMAN 1 Sijunjung Kab. Sijunjung	82170412232
43	Rahmad Hidayat / 1510832017	L	Kota Pariaman / 5/11/1996	SBMPTN Ujian 3	SMAN 2 Bukittinggi Kota Bukittinggi	8978287003
44	Hanifa Muwahidah / 1510832018	P	Kota Padang / 3/5/1997	SBMPTN Ujian 3	SMAN 15 Padang Kota Padang	83182280042
45	Tri Agung Budi Wibowo / 1510832019	L	Kota Bukittinggi / 11/14/1996	SBMPTN Ujian 3	SMAN 5 Bukittinggi Kota Bukittinggi	81291797553
46	Susi Dwi Putri / 1510832020	P	Kota Padang Panjang / 11/17/1997	SBMPTN Ujian 3	SMAN 2 Padang Panjang	89687159511
47	Muhamad Fajri / 1510832021	L	Kota Bukittinggi / 7/9/1996	SBMPTN Ujian 2	SMAN 5 Bukittinggi	82219074464
48	Muhammad Hakiki / 1510832022	L	Kab. Solok / 3/3/1996	SBMPTN Ujian 2	Man Koto Baru Padang Panjang	81372964686
49	Ananda Rizki Amelia / 1510832023	P	Kota Jakarta Pusat / 10/11/1997	SBMPTN Ujian 4	SMAN 1 Jakarta Kota Jakarta Pusat	8991146333
50	Reninta Ananda / 1510832024	P	Kota Jakarta Pusat / 12/27/1996	SBMPTN Ujian BM	SMAN 9 Padang Kota Padang	89665773640
51	Relond Fernando / 1510832025	L	Kab. Solok / 6/6/1996	SBMPTN Ujian 7	SMAN 1 Gunung Talang Kab. Solok	82288149718
52	Sari Martha Yolanda Syamsir / 1510832026	P	Kab. Pesisir Selatan / 8/2/1997	SBMPTN Ujian BM	SMAN 1 Bayang Kab. Pesisir Selatan	81222342289
53	Muhammad Firdaus / 1510832027	L	Kab. Kuningan / 7/30/1996	SBMPTN Ujian BM	SMAN 1 Cilimus	8983725285
54	Yetrawati / 1510832028	P	Kab. Padang Pariaman / 11/23/1996	SBMPTN Ujian BM	SMAN 1 Pariaman Kota Pariaman	82387054985

55	Novina Deliza Eryani / 1510832029	P	Kota Padang / 11/19/1997	SBMPTN Ujian BM	SMKN 2 Padang Kota Padang	81947510379
56	Wahyuni Chairunisa / 1510832030	P	Kota Padang / 8/20/1997	SBMPTN Ujian BM	SMAN 2 Bukittinggi Kota Bukittinggi	81364798522
57	Annisa Rusyda / 1510832031	P	Kab. Lima Puluh Kota / 6/21/1997	SBMPTN Ujian BM	SMAN 1 Suliki Kab. Lima Puluh Kota	81378146289
58	Nina Novita / 1510832032	P	Kab. Agam / 10/5/1996	SBMPTN Ujian BM	SMAN 1 Iv Angkek Kab. Agam	83180931889

Tabel 1.4 Data mahasiswa Ilmu Administrasi Negara tahun akademik 2015/2016

No	Nama Mahasiswa/ No.Bp	JK	Tempat /Tgl Lahir	Jalur Masuk	SLTA Asal	No.HP
1	Anggy Ulfiani / 1510841001	P	Kab. Pasaman / 9/21/1997	SNMPTN Undangan 3	SMAN 1 Lubuk Sikaping Kab. Pasaman	85264372549
2	Rahmat Taufik / 1510841002	L	Kota Pariaman / 4/2/1997	SNMPTN Undangan 2	SMAN 1 Pariaman Kota Pariaman	83182153280
3	Rani Eka Syafitri / 1510841003	P	Kota Padang / 2/25/1997	SNMPTN Undangan 3	SMAN 4 Padang Kota Padang	87895834598
4	Nia Ramadhani Putri / 1510841004	P	Kab. Bengkulu Selatan / 1/27/1997	SNMPTN Undangan 2	SMAN 1 Bengkulu Selatan Kab. Bengkulu Selatan	81367765208
5	Berlian Zella Dyo / 1510841006	P	Kab. Lima Puluh Kota / 5/12/1997	SNMPTN Undangan 3	SMAN 1 Payakumbuh Kota Payakumbuh	81277899220
6	Tania Putri / 1510841007	P	Kota Bukittinggi / 12/18/1996	SNMPTN Undangan 4	SMAN 1 Bukittinggi Kota Bukittinggi	83180699171
7	Aranzi Eriza / 1510841008	L	Kota Solok / 9/26/1996	SNMPTN Undangan 3	SMAN 1 Solok Kota Solok	87792493196
8	Muhammad Hafizh. As / 1510841009	L	Kota Solok / 10/6/1997	SNMPTN Undangan 3	SMAN 1 Solok Kota Solok	82288284508

9	Yolla Yulia Cahyani / 1510841010	P	Kota Solok / 5/7/1997	SNMPTN Undangan 4	SMAN 1 Solok Kota Solok	85274221184
10	Santy Maduma Rumahorbo / 1510841011	L	Kab. Merangin / 8/12/1996	SNMPTN Undangan 2	SMAN 1 Pagai Utara Selatan Kab Kep Mentawai	85376372054
11	Dean Osfadila / 1510841012	P	Kota Padang / 1/12/1996	SNMPTN Undangan 4	SMAN 3 Padang Kota Padang	81374218297
12	Eryn Sobarini / 1510841013	P	Kab. Solok / 9/25/1998	SNMPTN Undangan 5	SMAN 1 Bukittinggi Kota Bukittinggi	83180409462
13	Silvi Rahmah Dinanti / 1510841014	P	Kota Bukittinggi / 12/27/1996	SNMPTN Undangan 3	SMAN 3 Bukittinggi Kota Bukittinggi	83180147826
14	Fitri Agustin / 1510841015	L	Kab. Kuantan Singingi / 2/28/1997	SNMPTN Undangan 3	SMAN 1 Teluk Kuantan Kab. Kuantan	82283922517
15	Siska Widyawati / 1510841016	P	Kota Padang / 10/3/1997	SNMPTN Undangan 2	SMAN 4 Padang Kota Padang	81267000234
16	Anggun Dewi / 1510841017	P	Kota Padang / 10/18/1996	SNMPTN Undangan 3	SMAN 4 Padang Kota Padang	81270707579
17	Tiara Amza Angelica / 1510841018	P	Kota Jambi / 1/24/1997	SNMPTN Undangan 2	SMAN 3 Padang Kota Padang	83181903192
18	Iswari Saputra / 1510841019	L	Kab. Kampar / 2/4/1997	SNMPTN Undangan 3	SMAN 1 Bangkinang Kab. Kampar	82170086947
19	Utary Salsabila / 1510841020	P	Kota Bukittinggi / 6/22/1997	SNMPTN Undangan/Ujian	SMAN 3 Bukittinggi Kota Bukittinggi	82387699292
20	Dian Nofita / 1510841021	P	Kab. Solok / 11/18/1997	SNMPTN Undangan/Ujian	SMAN 1 Solok Kota Solok	81372448849
21	Fauzia Amelia / 1510841022	P	Kab. Solok Selatan / 12/10/1996	SNMPTN Undangan/Ujian	SMAN 5 Solok Selatan Kab. Solse	81947748190
22	Oktarizal Vandhika / 1510841023	L	Kab. Pasaman / 10/17/1996	SNMPTN Undangan/Ujian	SMAN 1 Lubuk Sikaping Kab. Pasaman	87892981566

23	Rini Zumaida / 1510841024	P	Kota Padang / 9/5/1997	SNMPTN Undangan/Ujian	SMAN 4 Padang Kota Padang	8972662696
24	Monika Safitri / 1510841025	P	Kota Pekanbaru / 10/2/1997	SNMPTN Undangan/Ujian	SMAN 4 Siak Kab. Siak	8980872922
25	Febrinaza Fitri / 1510841026	P	Kota Padang / 8/2/1997	SNMPTN Undangan/Ujian	SMAN 4 Padang Kota Padang	89605664458
26	Weni Pebnita / 1510841027	P	Kota Padang / 2/19/1997	SNMPTN Undangan/Ujian	SMAN 4 Padang Kota Padang	81267047025
27	Anjelina Rahimah Putri / 1510841028	L	Kota Padang Panjang / 10/14/1996	SNMPTN Undangan/Ujian	SMAN 1 Padang Panjang Kota Padang	89675479899
28	Rastra Dewangga Tri Alananda / 1510841029	L	Kab. Indragiri Hilir / 12/19/1996	SNMPTN Undangan/Ujian	SMAN 2 Padang Kota Padang	81993469296
29	Citra Dwi Putri / 1510841030	P	Kota Padang / 12/19/1996	SNMPTN Undangan/Ujian	SMAN 1 Solok Kota Solok	85669050996
30	Farras Alfino Arya / 1510842001	L	Kota Pariaman / 4/17/1997	SBMPTN Ujian 4	SMAN 1 Pariaman Kota Pariaman	83182805685
31	Muhammad Mubarak / 1510842002	L	Kota Padang / 5/28/1996	SBMPTN Ujian 2	SMAS Pmt Prof Hamka B Anai Kab Pariaman	81266677377
32	Putri Febri Wialdi / 1510842003	P	Kota Padang / 2/14/1997	SBMPTN Ujian 4	SMAN 9 Padang Kota Padang	81266338956
33	Nugi Alindro / 1510842004	L	Kota Padang / 5/1/1997	SBMPTN Ujian 4	SMAS Adabiah Padang Kota Padang	82285456575
34	Friska / 1510842006	P	Kota Padang Panjang / 8/1/1996	SBMPTN Ujian 2	SMAN 1 Pariangan Kab. Tanah Datar	82384564337
35	Wulandari H / 1510842007	P	Kab. Bogor / 7/18/1996	SBMPTN Ujian 3	SMAN 4 Bukit Tinggi Kota Bukittinggi	85265026955
36	Rillo Besrya Ernando / 1510842008	L	Kab. Lima Puluh Kota / 1/21/1996	SBMPTN Ujian 3	SMAN 1 Payakumbuh Kab. Lima Puluh Kota	8126774513

37	Luthfi Saputra / 1510842009	L	Kab. Solok Selatan / 3/31/1997	SBMPTN Ujian 4	SMAN 9 Padang Kota Padang	81267362697
38	Enggi Hidayat / 1510842010	L	Kab. Tanah Datar / 8/25/1996	SBMPTN Ujian 2	SMAN 1 Batu Sangkar Kab. Tanah Datar	82284758465
39	Haris Kurniawan / 1510842011	L	Kota Pariaman / 3/25/1997	SBMPTN Ujian 3	SMAN 1 Pariaman Kota Pariaman	82285455488
40	Akbar Mardhani / 1510842012	L	Jakarta Timur / 3/10/1996	SBMPTN Ujian 2	SMAN 2 Painan Kab. Pesisir Selatan	85363800031
41	Nisa Ul Husna / 1510842013	P	Kab. Agam / 9/5/1996	SBMPTN Ujian 3	SMAN 1 Sumatera Barat	81275644438
42	Krisri Wina / 1510842014	P	Kota Solok / 11/20/1995	SBMPTN Ujian 3	SMAN 1 Solok Kota Solok	85363444944
43	Fajri Arroafi / 1510842015	L	Kab. Tanah Datar / 5/28/1994	SBMPTN Ujian 3	SMAN 1 Batu Sangkar Kab. Tanah Datar	85766316000
44	Mhd. Arfianto Paisal Putra / 1510842016	L	Kab. Solok / 4/5/1997	SBMPTN Ujian 3	SMAN 1 Solok Kota Solok	82389997477
45	Azvega Syahrilla / 1510842017	P	Jakarta Pusat / 4/23/1997	SBMPTN Ujian 5	SMAN 4 Jakarta Kota Jakarta Pusat	85811369697
46	Fitri Febrianti / 1510842018	P	Jakarta Pusat / 2/15/1997	SBMPTN Ujian BM	SMAN 1 Iv Angkek Kab. Agam	82387169486
47	Trio Nada Fajri / 1510842019	L	Kab. Pesisir Selatan / 3/24/1997	SBMPTN Ujian BM	SMAN 1 Lengayang Kab. Pesisir Selatan	81364764458
48	Aurora Virgonia Niswar / 1510842020	L	Kota Padang / 9/13/1997	SBMPTN Ujian BM	Man 2 Padang	89696505949
49	Novita Yulanda / 1510842021	P	Kota Padang Panjang / 11/23/1996	SBMPTN Ujian BM	SMAN 2 Padang Panjang Kota Padang	89683498535
50	Andri Faldi / 1510842022	L	Kab. Sijunjung / 11/7/1997	SBMPTN Ujian BM	SMAN 1 Sijunjung Kab. Sijunjung	85376283074

51	Cynthia Fitri Lisandhy / 1510842023	P	Kota Padang / 2/19/1997	SBMPTN Ujian BM	SMAN 9 Padang Kota Padang	89653784278
52	Ahmad Zikri / 1510842024	L	Kab. Agam / 9/6/1996	SBMPTN Ujian BM	SMAN 1 Iv Angkek Kab. Agam	85669117249
53	Maisy Triwahyuni / 1510842025	P	Kota Padang / 5/16/1997	SBMPTN Ujian BM	Mas Yati Kamang Mudik Kab. Agam	89682537765
54	Mega Wr Yolanda / 1510842026	P	Kota Pariaman / 7/14/1997	SBMPTN Ujian BM	SMAS Liga Dakwah Kota Padang	81363595466
55	Nur Najmi Laila H / 1510842027	P	Kota Padang / 6/20/1996	SBMPTN Ujian BM	SMAN 1 Guguk Kab. Lima Puluh	82284568156
56	Rahayu Desfiani / 1510842028	P	Kab. Lima Puluh Kota / 2/12/1996	SBMPTN Ujian BM	SMAN 2 Payakumbuh Kota Payakumbuh	85835158346
57	Viona Tulusia / 1510842029	P	Kab. Padang Pariaman / 4/18/1996	SBMPTN Ujian BM	SMAN 1 Lubuk Alung Kab. Padang	85600270818
58	Yogi Arian / 1510842030	L	Kab. Pd Pariaman / 6/10/1996	SBMPTN Ujian BM	SMAN 1 Pulau Punjung Kab. Dharmasraya	82386834698
59	Dio Lorenzo / 1510842031	L	Kota Bukittinggi / 3/20/1997	SBMPTN Ujian BM	SMAN 5 Bukittinggi Kota Bukittinggi	81372025966
60	Mardiana Sari / 1510842032	P	Kab. Pd Pariaman / 3/15/1997	SBMPTN Ujian BM	SMAS Muhammadiyah 3 Kota Padang	83180040491

Tabel 1.5 Data mahasiswa Ilmu Hubungan Internasional tahun akademik 2015/2016

No	Nama Mahasiswa/ No.Bp	JK	Tempat /Tgl Lahir	Jalur Masuk	SLTA Asal	No.HP
1	Desi Anugrah Sari / 1510851001	P	Kab. Bengkulu Utara / 9/11/1996	SNMPTN Undangan 5	SMAN 1 Pagar Alam Kota Pagar Alam	730621043
2	Dita Dwiana Pratiwi / 1510851002	P	Kota Solok / 11/14/1997	SNMPTN Undangan 3	SMAS Don Bosco Kota Padang	82114633491
3	Rosydah / 1510851003	P	Kab. Pasaman / 6/16/1996	SNMPTN Undangan 3	SMAN 1 Lubuk Sikaping Kab. Pasaman	87896187870
4	Tri Shinta Hd Putri / 1510851004	P	Kab. Padang Pariaman / 11/16/1997	SNMPTN Undangan 4	SMAN 1 Lubuk Alung Kab. Padang	85363349422
5	Wirantika Huttami Putri / 1510851005	P	Kota Padang / 5/15/1997	SNMPTN Undangan 4	SMAN 2 Padang Kota Padang	83181557564
6	Haekal Siraj / 1510851006	L	KAB.ACEH SELATAN / 9/24/1997	SNMPTN Undangan 4	SMAN 1 Banda Aceh Kota Banda Aceh	85260857539
7	Cerah Nihati / 1510851007	P	Kab. Pasaman Barat / 5/29/1996	SNMPTN Undangan 3	SMAN 2 Pasaman	81365524637
8	Cyndy Cludia Ningsih / 1510851008	P	Kota Bengkulu / 1/6/1997	SNMPTN Undangan 5	SMAN 2 Bengkulu Kota Bengkulu	85267143838
9	Gendini Pradayastri.Rz / 1510851009	P	Kota Bukittinggi / 7/15/1998	SNMPTN Undangan 3	SMAN 3 Bukittinggi Kota Bukittinggi	85766123876
10	Citra Yudeska / 1510851010	P	Kab. Pesisir Selatan / 11/12/1997	SNMPTN Undangan 4	SMAN 3 Padang Kota Padang	89636485797
11	Dwi Aulia Putri / 1510851011	P	Kota Tebing Tinggi / 8/22/1997	SNMPTN Undangan 4	SMAN 1 Tebing Tinggi Kota Tebing Tinggi	85977389222
12	Fardha Dewi Shinta / 1510851012	P	Kota Padang / 2/1/1997	SNMPTN Undangan 3	SMAN 2 Padang Kota Padang	81266406789

13	Imelda Chania / 1510851013	P	Kota Jakarta Timur / 9/10/1997	SNMPTN Undangan 4	SMAN 2 Padang Sidempuan Kota Padang Sidempuan	81399218696
14	Agit Yuma Yusuf / 1510851014	L	Kab. Sijunjung / 7/3/1997	SNMPTN Undangan 4	SMAN 1 Solok Kota Solok	82386414523
15	Nora Angraini / 1510851015	P	Kota Solok / 11/29/1996	SNMPTN Undangan 3	SMAN 1 Solok Kota Solok	85263367655
16	Fikri Hidayat / 1510851016	L	Kota Payakumbuh / 3/21/1997	SNMPTN Undangan 3	SMAN 1 Harau Kab. Lima Puluh K	85364402742
17	Fauzia Rahmadani / 1510851017	P	Kota Solok / 1/2/1997	SNMPTN Undangan 3	SMAN 1 Solok Kota Solok	85766276575
18	Zahara Indah Zhafira / 1510851018	P	Kota Padang / 8/27/1997	SNMPTN Undangan 5	Mas Perguruan Islam Ar Risalah	68126633967
19	Herry Pratama / 1510851019	L	Kota Padang / 3/9/1996	SNMPTN Undangan 3	SMAN 1 Pariaman Kota Pariaman	83181738180
20	Alvin Yulian / 1510851020	L	Kota Pariaman / 7/17/1996	SNMPTN Undangan 4	SMAN 7 Padang Kota Padang	81267786075
21	Diego Aldo Fachrezzy / 1510851021	L	Kota Sungai Penuh / 4/15/1998	SNMPTN Undangan 3	SMAN 1 Sungai Penuh Kota Sunga	82281171159
22	Melinda Anindya Heryandi / 1510851022	P	Kota Padang / 8/2/1997	SNMPTN Undangan 5	SMAN 10 Padang Kota Padang	85766139788
23	Awani Yamora Masta / 1510851023	P	Kota Solok / 5/19/1997	SNMPTN Undangan 4	SMAN 1 Solok Kota Solok	82285315567
24	Lidya Wahyu Handayani / 1510851024	P	Kota Padang / 12/19/1996	SNMPTN Undangan 3	SMAN 1 Padang Panjang Kota Pad	87895037341
25	Nadya Regita Agusti / 1510851025	P	Kota Solok / 11/6/1997	SNMPTN Undangan/Ujian	SMAN 1 Solok Kota Solok	85274655388
26	Maimun Jamlus Tanjung / 1510851026	L	Kota Bukittinggi / 11/19/1996	SNMPTN Undangan/Ujian	SMAN 2 Iv Koto	82285832963

27	Arini Buyanti / 1510851027	P	Kab. Pasaman / 5/29/1995	SNMPTN Undangan/Uji an	SMAN 1 Padang Panjang Kota Pad	82389244879
28	Annisa Novia Yusra / 1510851028	P	Kota Padang / 11/22/1997	SNMPTN Undangan/Uji an	SMAN 4 Padang Kota Padang	83182818799
29	Kangen Drivama Wm Jumardi / 1510851029	L	Kota Padang / 3/24/1997	SNMPTN Undangan/Uji an	SMAN 4 Padang Kota Padang	89617563413
30	Habibah / 1510851030	P	Jakarta Pusat / 12/25/1997	SNMPTN Undangan/Uji an	SMAN 1 Ujung Batu Kab. Rokan H	85376233218
31	Erlan Farjun / 1510851031	L	Kab. Pasaman / 6/17/1997	SNMPTN Undangan/Uji an	SMAN 10 Padang Kota Padang	82391863077
32	Agung Wahyudha / 1510851032	L	Kota Padang / 8/3/1997	SNMPTN Undangan/Uji an	SMAN 4 Padang Kota Padang	82384668552
33	Nurmiranti Kurniasari / 1510851033	P	Kota Padang / 8/30/1997	SNMPTN Undangan/Uji an	SMAN 4 Padang Kota Padang	751777138
34	Hafizh Ulya Fikri / 1510852001	L	Kota Bukittinggi / 3/9/1997	SBMPTN Ujian 3	SMAN 2 Padang Kota Padang	751483101
35	Fajri Salim / 1510852002	L	Kab. Agam / 11/4/1997	SBMPTN Ujian 4	SMAN 1 Tanjung Raya Kab. Agam	82285141032
36	Andini Utari / 1510852003	P	Kab. Solok / 9/14/1997	SBMPTN Ujian 3	SMAN 1 Gunung Talang Kab. Solo	81372527723
37	Regina Meida Pangesti / 1510852004	P	Kota Padang / 3/5/1997	SBMPTN Ujian 3	SMAN 7 Padang Kota Padang	85263861739
38	Novi Oktaviana / 1510852005	P	Kab. Agam / 5/10/1994	SBMPTN Ujian 2	SMAN 3 Bukittinggi Kota Bukitt	85265601542
39	Devi Purwanti / 1510852006	P	Kota Medan / 1/6/1997	SBMPTN Ujian 3	SMAN 1 X Kt Singkarak Kab. Sol	85274376323
40	Rizky Anggia Putri / 1510852007	P	Kota Padang / 9/19/1997	SBMPTN Ujian 4	SMAS Excellent Nurul Ikhlas	81277734764

41	Anisa Septiani / 1510852008	P	Kota Bukittinggi / 9/21/1996	SBMPTN Ujian 2	Man Koto Baru Padang Panjang K	82385628536
42	Geno Vybra Yoga / 1510852009	L	Kota Bukittinggi / 5/29/1997	SBMPTN Ujian 2	Smks Farmasi Imam Bonjol Kota	82283035450
43	Muna Yasmin Arifa / 1510852010	P	Kota Banda Aceh / 8/18/1997	SBMPTN Ujian 4	SMAN 1 Banda Aceh Kota Banda A	85277485888
44	Putri Nofianti / 1510852011	P	Kota Sawahlunto / 11/23/1996	SBMPTN Ujian 3	SMAN 2 Sawahlunto Kota Sawahlu	81372200585
45	Anggie Pratiwi Putri Yunda / 1510852012	P	Kota Padang / 3/30/1997	SBMPTN Ujian 3	SMAN 1 Padang Panjang Kota Pad	82388123746
46	Rumi Varamiasti / 1510852013	P	Kota Sungai Penuh / 3/10/1997	SBMPTN Ujian 4	SMAN 1 Sungai Penuh Kota Sunga	628217691451 5
47	Falhan Hakiki / 1510852014	L	Kota Padang / 7/14/1997	SBMPTN Ujian 4	SMAN 2 Padang Kota Padang	81364995721
48	Aditia Saputra / 1510852015	L	Kota Padang / 6/9/1997	SBMPTN Ujian 2	SMAN 15 Padang Kota Padang	85264827800
49	M. Ikhsan Putra Arma / 1510852016	L	Kab. Agam / 1/9/1997	SBMPTN Ujian 7	SMAN 2 Lubuk Basung Kab. Agam	82169034124
50	Muhammad Alhadi Arius / 1510852017	L	Kota Padang / 2/2/1997	SBMPTN Ujian 4	SMAN 2 Lubuk Basung Kab. Agam	81289597753
51	Khairul Umam Manik / 1510852018	L	Kota Medan / 5/26/1998	SBMPTN Ujian 4	Man 2 Medan Kota Medan	85358514277
52	Iman Ikhwani / 1510852019	L	Kota Padang / 1/7/1997	SBMPTN Ujian 2	SMAN 3 Padang Kota Padang	82312448606
53	Osvaldo / 1510852020	L	Kab. Pd Pariaman / 11/16/1996	SBMPTN Ujian 2	SMAN 1 Solok Kota Solok	85766158353
54	Erti Fadhilah Putri / 1510852021	P	Kota Lubuk Linggau / 8/26/1997	SBMPTN Ujian 4	Man 1 Lubuk Linggau Kota Lubuk	8973275679

55	Muhammad Haidar Hanif / 1510852022	L	Kota Padang / 11/28/1997	SBMPTN Ujian 4	SMAN 1 Padang Panjang Kota Pad	85766150822
56	Rahmat Gunawan Frandono / 1510852023	L	Kota Jambi / 3/27/1997	SBMPTN Ujian 2	SMAN 8 Kota Jambi	82377122127
57	Erwin Romel / 1510852024	L	Kab. Solok / 5/10/1995	SBMPTN Ujian 2	Man Koto Baru Kab. Solok	82170275069
58	Annisha Rahma Putri / 1510852025	P	Kota Padang / 8/16/1997	SBMPTN Ujian 3	SMAN 8 Sijunjung Kab. Sijunjung	82386507732
59	Tiardy Agusrinaldo Prayoga / 1510852026	L	Kab. Solok / 10/8/1997	SBMPTN Ujian 7	SMAN 1 Gunung Talang Kab. Solo	81267108989
60	Delfira Irgahayu Pertiwi / 1510852027	P	Kota Jakarta Selatan / 8/17/1996	SBMPTN Ujian BM	SMAN 1 Payakumbuh Kota Payakumbuh	82285338036
61	Fauzi Fadhlurrahman / 1510852028	L	Kota Padang / 10/28/1997	SBMPTN Ujian BM	SMAN 10 Padang Kota Padang	8116662730
62	Nurul Rahmi / 1510852029	P	Kota Padang / 11/3/1997	SBMPTN Ujian BM	SMAN 2 Tilatang Kamang Kab. Agam	89681617646
63	Shintia Ramadani / 1510852030	P	Kab. Agam / 5/18/1998	SBMPTN Ujian BM	SMAN 1 Bukittinggi Kota Bukitt	82389809293
64	Kenny Kurnia Putra / 1510852031	L	Kab. Agam / 1/30/1996	SBMPTN Ujian BM	SMAN 1 Tilatang Kamang Kab. Agam	83180326317
65	Muhammad Fadhil / 1510852033	L	Kota Padang / 3/5/1997	SBMPTN Ujian 3	Mas Yati Kamang Mudik Kab. Agam	82391186774
66	Puja Anggara Kurniawan / 1510852034	L	Kab. Pasaman Barat / 10/17/1996	SBMPTN Ujian 2	SMKN 1 Lembah Melintang	85767648871

Tabel 1.6 Data mahasiswa Ilmu Komunikasi tahun akademik 2015/2016

No	Nama Mahasiswa/ No.Bp	JK	Tempat /Tgl Lahir	Jalur Masuk	SLTA Asal	No.HP
1	Ichsan Alkhairi / 1510861001	L	Kab. Sijunjung / 3/27/1997	SNMPTN Undangan 3	SMAN 6 Sijunjung Kab. Sijunjung	85356277941
2	Azalia Mutiara Fitri / 1510861002	P	Kab. Solok / 2/3/1997	SNMPTN Undangan 3	SMAN 1 Lubuk Sikaping Kab. Pasaman	85265455777
3	Annisa Sesarila Hasrul / 1510861003	P	Kota Padang / 7/16/1997	SNMPTN Undangan 5	SMAN 3 Padang Kota Padang	87792779770
4	Hayatul Izzati / 1510861004	P	Kota Pariaman / 7/2/1997	SNMPTN Undangan 5	Mas Perguruan Islam Ar Risalah	7514489289
5	Beny Wahyudi / 1510861005	L	Kota Padang / 1/9/1996	SNMPTN Undangan 3	SMAN 4 Padang Kota Padang	82288046336
6	Pavel Jovinda Arwandi / 1510861006	L	Kab. Tebo / 8/31/1997	SNMPTN Undangan 4	SMAN 3 Padang Kota Padang	81276419497
7	Naufal Muyassar / 1510861007	L	Kab. Serang / 5/6/1997	SNMPTN Undangan 3	SMAN 98 Jakarta Kota Jakarta Timur	81212109020
8	Swi Aina Barkarizqo / 1510861008	P	Kota Padang / 10/19/1996	SNMPTN Undangan 5	SMAN 7 Padang Kota Padang	87895380774
9	Nadia Firdana Putri / 1510861009	P	Kota Padang / 8/10/1996	SNMPTN Undangan 3	SMAN 2 Padang Kota Padang	81270214310
10	Dwi Aulia / 1510861010	P	Kota Padang / 8/26/1997	SNMPTN Undangan 3	SMAN 4 Padang Kota Padang	82284455956
11	Sintia Putri / 1510861011	P	Kota Padang / 10/30/1996	SNMPTN Undangan 4	SMAN 10 Padang Kota Padang	81277873817
12	Arini Putri Pulungan / 1510861012	P	Kab. Tapanuli Selatan / 5/12/1997	SNMPTN Undangan 5	SMAN 2 Kota Pematang Siantar	83196349725
13	Reni Mandasari / 1510861013	P	Kab. Pasaman / 8/19/1997	SNMPTN Undangan 4	SMAN 47 Jakarta Kota Jakarta Selatan	81282697329

14	Shinzi Aulia Khallista / 1510861014	P	Kota Bukittinggi / 6/22/1997	SNMPTN Undangan 3	SMAN 1 Bukittinggi Kota Bukittinggi	85766135373
15	Helsy Yunita / 1510861015	P	Kab. Pesisir Selatan / 8/24/1997	SNMPTN Undangan 2	MAS YATI Kamang Mudik Kab. Agam	82384650524
16	Putri Noor Jehan / 1510861016	P	Kota Padang / 1/2/1997	SNMPTN Undangan 4	SMAS Don Bosco Kota Padang	87792264947
17	Affifah Herliza Putri / 1510861017	P	Kota Bukittinggi / 9/6/1997	SNMPTN Undangan 4	SMAN 3 Bukittinggi Kota Bukitt	85265202320
18	Miftahul Jannah / 1510861018	P	Kota Padang / 3/16/1997	SNMPTN Undangan 4	SMAN 4 Padang Kota Padang	83182835397
19	Ade RAHMAT SYARIF / 1510861020	L	Kab. Agam / 6/14/1997	SNMPTN Undangan/Ujian	SMAN 1 Bukittinggi Kota Bukitt	89664294762
20	Ghina Utami Zufdy / 1510861021	P	Kota Padang / 11/18/1996	SNMPTN Undangan/Ujian	SMAN 4 Padang Kota Padang	8974170182
21	Sari Dwi Suryani / 1510861022	P	Kota Dumai / 8/20/1997	SNMPTN Undangan/Ujian	SMAN 2 Dumai Kota Dumai	85365513371
22	Dwi Putri Wardani / 1510861023	P	Kab. Siak / 9/3/1997	SNMPTN Undangan/Ujian	SMAN 4 Siak Kab. Siak	85365513371
23	Ririska Amelia / 1510861024	P	Kota Bukittinggi / 9/9/1996	SNMPTN Undangan/Ujian	SMAN 3 Bukittinggi Kota Bukittinggi	82285896132
24	Meldia Syaputri / 1510861025	P	Kab. Padang Pariaman / 8/1/1997	SNMPTN Undangan/Ujian	SMAN 1 Pariaman Kota Pariaman	82169081268
25	Atika / 1510861026	P	Kota Padang / 12/20/1997	SNMPTN Undangan/Ujian	SMAN 4 Padang Kota Padang	75173901
26	Iviani Suryadi / 1510861027	P	Kota Payakumbuh / 7/10/1996	SNMPTN Undangan/Ujian	SMAN 2 Payakumbuh Kota Payakumbuh	85274629371
27	Chairunnisa Fitriani S / 1510861028	P	Kab. Pelalawan / 6/28/1997	SNMPTN Undangan/Ujian	SMAN 1 Pangkalan Kerinci Kab. Riau	81270699813

28	Ninis Anisa Pujianti / 1510861029	P	Kab. Agam / 10/7/1997	SNMPTN Undangan/Ujian	SMAN 1 Kamang Magek Kab. Agam	81261260005
29	Nyai Suryati / 1510861030	P	Kab. Sukabumi / 10/7/1996	SNMPTN Undangan/Ujian	SMAN 4 Padang Kota Padang	85274770603
30	Syantiaga Sutirta / 1510862001	P	Kota Sawahlunto / 12/14/1996	SBMPTN Ujian 3	Mas Yati Kamang Mudik Kab. Agam	85274694514
31	Imratil Edison / 1510862002	P	Kota Pariaman / 2/22/1997	SBMPTN Ujian 4	SMAN 1 Pariaman Kota Pariaman	81374704788
32	Chendykia Vinoly Pratama / 1510862003	L	Kota Padang / 1/8/1997	SBMPTN Ujian 5	SMAS Adabiah 2 Padang Kota Padang	87792527276
33	Ma' Rifah Nur Adnin / 1510862004	P	Kab. Majalengka / 5/27/1997	SBMPTN Ujian 2	SMKN Palasah	89698035452
34	Fara Nazalia Nabila / 1510862005	P	Kota Padang / 10/8/1997	SBMPTN Ujian 3	SMAN 9 Padang Kota Padang	83182512970
35	Arimbi Abimayu / 1510862006	L	Kota Jakarta Timur / 3/26/1997	SBMPTN Ujian 5	SMAN 106 Jakarta	81281179041
36	Qatrinnada Anistina Elsafrediniya / 1510862007	P	KAB.ACEH SELATAN / 5/20/1997	SBMPTN Ujian 4	SMAN 1 Sumatera Barat	81365455660
37	Rizdi Setiawan / 1510862008	L	Kota Padang / 4/12/1996	SBMPTN Ujian 4	SMAN 15 Padang Kota Padang	85263045879
38	Farhan Fitriadi / 1510862009	L	Kota Tidore Kepulauan / 9/2/1997	SBMPTN Ujian 2	Man 2 Bukittinggi Kota Bukittinggi	83180121602
39	Nindika Widya Tirta / 1510862010	P	Kota Jakarta Selatan / 9/7/1997	SBMPTN Ujian 2	SMAN 9 Padang Kota Padang	85263067220
40	Givan Agil Firhanda / 1510862011	L	Kota Bukittinggi / 8/8/1997	SBMPTN Ujian 5	SMAN 2 Bukittinggi Kota Bukittinggi	81277926863
41	Seri Bintang Nusantara / 1510862012	L	Kota Bukittinggi / 10/30/1996	SBMPTN Ujian 2	SMAN 3 Bukittinggi Kota Bukittinggi	81993562433

42	Rifki Adek Putra / 1510862013	L	Kota Bukittinggi / 10/4/1997	SBMPTN Ujian 4	SMAN 3 Bukittinggi Kota Bukittinggi	75222783
43	Syawal El Ghafar / 1510862014	L	Kab. Agam / 11/2/1997	SBMPTN Ujian 4	SMAN Agam Cendekia Kab. Agam	85375349145
44	Zahara Dila Oktari / 1510862015	P	Kota Bukittinggi / 12/10/1996	SBMPTN Ujian 1	SMKN 2 Bukittinggi Kota Bukittinggi	83180216020
45	Fega Maretha Handra / 1510862016	P	Kab. Tanah Datar / 3/14/1995	SBMPTN Ujian 3	SMAN 1 Batu Sangkar Kab. Tanah Datar	85274755614
46	Agus Adi Busyiri / 1510862017	L	Kota Solok / 8/20/1997	SBMPTN Ujian 6	Man I Model Bukittinggi Kota Bukittinggi	82280343681
47	Lusi Jayanti Ananda / 1510862018	P	Kab. Bengkalis / 9/16/1997	SBMPTN Ujian 3	SMAN 1 Matur Kab. Agam	82174520671
48	Della Putri Fernandes / 1510862019	P	Kota Bukittinggi / 5/21/1996	SBMPTN Ujian 5	SMAN 2 Bukittinggi Kota Bukittinggi	81282660572
49	Tiara Rahmi Khairani / 1510862020	P	Kota Medan / 6/6/1996	SBMPTN Ujian 3	SMAN 4 Medan Kota Medan	85372493904
50	Mis Fransiska Dewi / 1510862021	P	Kota Jakarta Timur / 5/12/1995	SBMPTN Ujian 3	SMAN 1 Cikampek	85710102180
51	Adryan Nanda / 1510862022	L	Kota Jakarta Pusat / 9/26/1996	SBMPTN Ujian BM	SMAN 4 Padang Kota Padang	81947776932
52	Arif Rahman Qudri / 1510862023	L	Kab. Agam / 12/2/1996	SBMPTN Ujian BM	SMAN 1 Kamang Magek Kab. Agam	81266291949
53	Melisa Angraini / 1510862024	P	Kab. Agam / 6/27/1997	SBMPTN Ujian BM	SMAN Agam Cendekia Kab. Agam	82285346276
54	Fiana Puspita / 1510862025	P	Kab. Agam / 10/27/1997	SBMPTN Ujian BM	SMAN 1 IV Angkek Kab. Agam	85364777833

55	Maisix Dela Desmita / 1510862026	P	Kab. Agam / 5/18/1997	SBMPTN Ujian BM	MAN Koto Kecil Kab. Agam	81220173738
56	Annisa Rahma / 1510862027	P	Kota Padang Panjang / 10/9/1997	SBMPTN Ujian BM	MAS YATI Kamang Mudik Kab. Aga	83180683428
57	Indri Dwi Yastuti Rudianto / 1510862028	P	Kab. Tanah Datar / 7/20/1997	SBMPTN Ujian BM	SMAN 10 Padang Kota Padang	89627899608
58	Nurul Anisa / 1510862029	P	Kota Duri / 10/17/1997	SBMPTN Ujian BM	SMAN 1 Lareh Sago Halaban Kab.	83180604510
59	Fuji Fernanda / 1510862030	L	Kab. Padang Pariaman / 2/26/1997	SBMPTN Ujian 3	SMAN 1 V Koto Timur Kab. Padang	82386221420
60	Enos / 1510862031	L	Kota Padang / 1/11/1996	SBMPTN Ujian BM	SMAS Don Bosco Kota Padang	82386221420

Sumber data : ICT FISIP

1.2. Statistik Penerimaan Mahasiswa Baru Tahun 2015

Laporan statistik penerimaan mahasiswa baru menyajikan data jumlah mahasiswa yang diterima dari berbagai dimensi, seperti keketatan penerimaan, jenis kelamin, daerah asal, jalur masuk, dan pilihan masuk. Data dikelompokkan berdasarkan program studi yang terdiri dari 5 jenis laporan.

1.2.1. Angka keketatan penerimaan tahun 2015

Angka keketatan penerimaan mahasiswa merupakan perbandingan antara mahasiswa yang mendaftar dengan jumlah mahasiswa yang diterima. Data dikelompokkan berdasarkan program studi dan disajikan dalam bentuk angka ril dan angka perbandingan. Data selengkapnya bisa dilihat pada tabel 2.7 s/d tabel 2.13 berikut :

Tabel 1.7 Keketatan Sosiologi tahun 2012-2015

Tahun Akd	Peminat	Diterima	Keketatan	Mendaftar
2011	663	68	9,75	46
2012	1,110	70	15.86	63
2013	2,352	66	35.64	57
2014	2,328	62	37.55	56
2015	2,537	67	37.87	60

Tabel 1.8 Keketatan Antropologi tahun 2012-2015

Tahun Akd	Peminat	Diterima	Keketatan	Mendaftar
2011	211	57	3,70	41
2012	493	69	7.14	55
2013	805	48	16.77	37
2014	883	41	21.54	37
2015	1,288	83	15.52	68

Tabel 1.9 Keketatan Ilmu Politik tahun 2012-2015

Tahun Akd	Peminat	Diterima	Keketatan	Mendaftar
2011	390	68	5,74	57
2012	837	72	11.63	63
2013	1,830	64	28.59	58
2014	1,306	53	24.64	46
2015	1,554	65	23.91	59

Tabel 1.10 Keketatan Ilmu Adm. Negara tahun 2012-2015

Tahun Akd	Peminat	Diterima	Keketatan	Mendaftar
2011	1.711	71	24,10	65
2012	2,606	65	40.09	56
2013	3,951	63	62.71	58
2014	3,843	65	59.12	57
2015	3,993	66	60.5	62

Tabel 1.11 Keketatan Ilmu Hub. Internasional tahun 2012 - 2015

Tahun Akd	Peminat	Diterima	Keketatan	Mendaftar
2011	1.062	68	15,62	60
2012	1,511	63	23.98	58
2013	2,211	66	33.50	62
2014	1,982	63	31.46	54
2015	2,206	65	33.94	66

Tabel 1.12 Keketatan Ilmu Komunikasi tahun 2012-2015

Tahun Akd	Peminat	Diterima	Keketatan	Mendaftar
2011	1.587	68	23,34	61
2012	2,480	62	40.00	56
2013	3,669	67	54.76	62
2014	3,989	61	65.39	59
2015	4,296	66	65.09	61

Tabel 1.13 Keketatan FISIP 2012-2015

Tahun Akd	Peminat	Diterima	Keketatan	Mendaftar
2011	5.624	400	14,06	330
2012	9,037	401	22.54	351
2013	14,818	374	39.62	334
2014	14,331	345	41.54	309
2015	15,874	412	38.53	376

Sumber data : Sekretariat WR1 Universitas Andalas

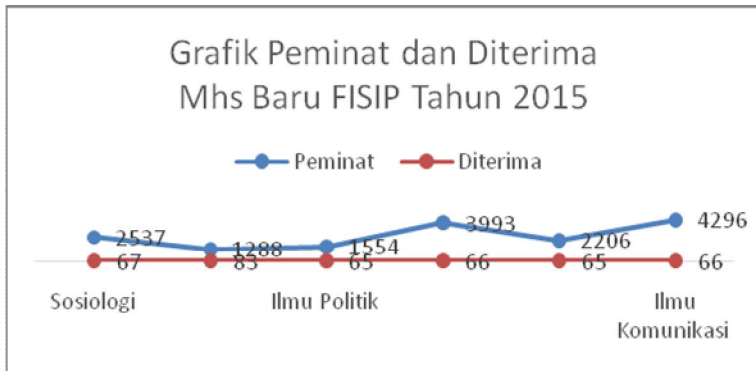

Gambar 2.1 Grafik Keketatan Penerimaan Mahasiswa Tahun 2015

1.2.2. Perbandingan mahasiswa diterima dengan mahasiswa registrasi

Mahasiswa diterima merupakan jumlah mahasiswa yang dinyatakan lolos seleksi masuk perguruan tinggi, sedangkan mahasiswa registrasi merupakan mahasiswa diterima yang melakukan registrasi ulang. Data dikelompokkan berdasarkan jurusan/program studi, hasilnya seperti yang bisa dilihat pada tabel 2.14 berikut:

Tabel 1.14 Perbandingan mahasiswa diterima - registrasi th. akademik 2015/2016

No	Program Studi	Jumlah		
		Diterima	Registrasi	Persentase
1	Sosiologi	67	60	89.55%
2	Antropologi Sosial	83	68	81.93%
3	Ilmu Politik	65	59	90.77%
4	Ilmu Administrasi Negara	66	62	93.94%
5	Ilmu Hubungan Internasional	65	66	101.54%
6	Ilmu Komunikasi	66	61	92.42%
	FISIP	412	376	91.26%

Sumber data : Sekretariat WR1 Universitas Andalas

1.2.3. Jumlah penerimaan mahasiswa tahun 2015 berdasarkan jenis kelamin

Jumlah mahasiswa baru yang diterima dikelompokkan berdasarkan jenis kelamin dan diurutkan berdasarkan program studi, setelah itu nilainya dijumlahkan untuk mendapatkan jumlah penerimaan mahasiswa baru FISIP tahun 2015. Datanya bisa dilihat pada tabel 2.15. berikut:

Tabel 1.15 Jumlah penerimaan mahasiswa baru tahun akademik 2015/2016

No	Program Studi	Tahun 2015				
		L		P		Total
1	Antropologi	28	41%	40	59%	68
2	Ilmu Adm. Negara	26	42%	36	58%	62
3	Ilmu Hub. Internasional	28	42%	38	58%	66
4	Ilmu Komunikasi	19	31%	42	69%	61
5	Ilmu Politik	37	63%	22	37%	59
6	Sosiologi	23	38%	37	62%	60
	FISIP	161	43%	215	57%	376

Sumber data : ICT FISIP

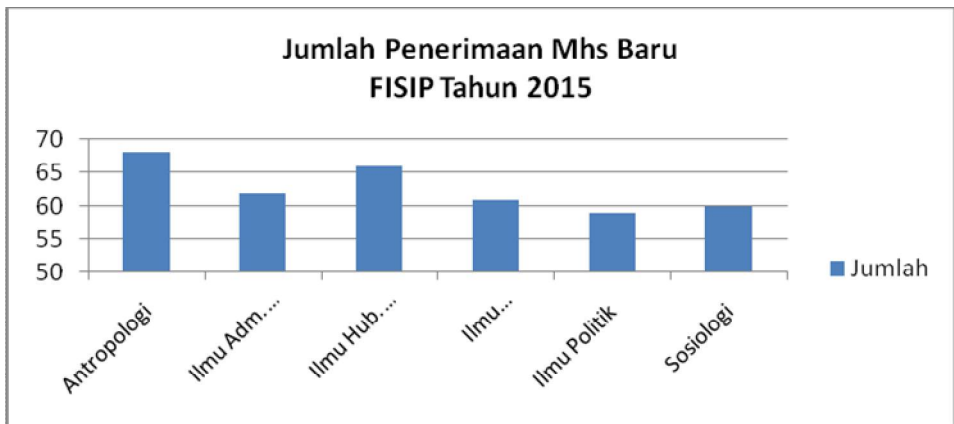

Gambar 2.2 Grafik Jumlah Penerimaan Mahasiswa Tahun 2015

1.2.4. Jumlah penerimaan mahasiswa tahun tahun 2011-2015

Jumlah penerimaan mahasiswa baru FISIP dari tahun 2011 s/d tahun 2015 dapat dilihat pada tabel berikut ini:

No	Program Studi	2011	2012	2013	2014	2015
1	Antropologi	41	55	37	37	68
2	Ilmu Adm. Negara	65	56	58	57	62
3	Ilmu Hub. Internasional	60	58	62	54	66
4	Ilmu Komunikasi	61	56	63	59	61
5	Ilmu Politik	57	63	58	46	59
6	Sosiologi	46	63	57	56	60
	FISIP	330	351	335	309	376

Grafik perkembangan penerimaan mahasiswa baru FISIP setiap tahunnya dapat lihat pada gambar berikut ini:

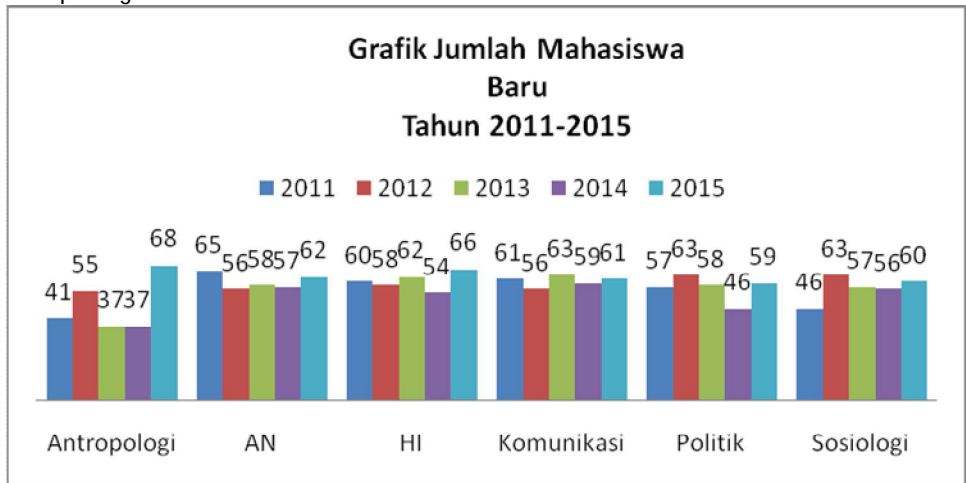

Gambar 2.3 Grafik Jumlah Penerimaan Mahasiswa Tahun 2011 s/d 2015

1.2.5. Sebaran daerah asal

Data sebaran penerimaan mahasiswa berdasarkan asal daerah, dikelompokkan atas 4 jenis laporan, yaitu jumlah berdasarkan kabupaten/kota, propinsi, wilayah dan data sebaran mahasiswa asal Sumatera Barat per kabupaten. Data selengkapnya bisa dilihat pada tabel berikut:

1.2.5.1. Daerah asal berdasarkan kabupaten/kota

Laporan ini menyajikan jumlah penerimaan mahasiswa baru FISIP tahun 2015 berdasarkan kabupaten/kota asal mahasiswa. Data selengkapnya dapat dilihat pada tabel berikut:

Tabel 1.16 Penerimaan mahasiswa berdasarkan daerah asal tahun akademik 2015/2016

No	Propinsi	Sos	Ant	IP	Adm	HI	IK	Grand Total
1	Aceh	2		2		2		2
	Kab. Aceh Besar					1		1
	KAB.ACEH SELATAN	2		2		1		1
2	Bengkulu		1		1	1		2
	Kab. Bengkulu Selatan				1			1
	Kab. Muko-Muko		1					0
	Kota Bengkulu					1		1

3	DKI Jakarta			1	1		2	3
	Kota Jakarta Pusat			1	1			1
	Kota Jakarta Selatan						1	1
	Kota Jakarta Timur						1	1
4	Jambi	2		2		2		2
	Kab. Batang Hari			1				0
	Kab. Bungo							0
	Kab. Kerinci	1						0
	Kab. Merangin							0
	Kota Jambi							0
	Kota Sungai Penuh	1		1		2		2
5	Jawa Barat		1	1			2	2
	Kab. Kerawang						1	1
	Kab. Kuningan			1				0
	Kota Depok		1				1	1
6	Jawa Tengah	1						0
	Kab. Purbalingga	1						1
7	Riau	4	3	1	4	1	3	8
	Kab. Bengkalis	1	1					0
	Kab. Indragiri Hilir				1			1
	Kab. Indragiri Hulu							0
	Kab. Kampar				1			1
	Kab. Kuantan Singingi	1	1		1			1
	Kab. Pelalawan	1	1				1	1
	Kab. Rokan Hulu					1		1
	Kab. Siak			1	1		1	2
	Kota Dumai						1	1
	Kota Pekanbaru	1						0
8	Sumatera Barat	50	59	50	56	55	52	163
	Kab. Agam	6	7	6	4	8	13	25
	Kab. Dharmasraya	2	1	2	1			1
	Kab. Kepulauan Mentawai			1	1			1

	Kab. Lima Puluh Kota	2	2	1	4	1	1	6
	Kab. Padang Pariaman		3	2	2	1	2	5
	Kab. Pasaman	1	2	1	1	2	1	4
	Kab. Pasaman Barat	1			1	2		3
	Kab. Pesisir Selatan			2	2	1	1	4
	Kab. Sijunjung	4	2	2	1		1	2
	Kab. Solok	1	5	4	4	7		11
	Kab. Solok Selatan		2		1			1
	Kab. Tanah Datar	12	8	4	3	1	2	6
	Kota Bukittinggi	3	3	1	5	1	4	10
	Kota Padang	14	17	14	17	25	23	65
	Kota Padang Panjang		1	3	2		1	3
	Kota Pariaman			2	4	1	1	6
	Kota Payakumbuh	3	1	1		1	1	2
	Kota Sawahlunto		3	2		1	1	2
	Kota Solok	1	2	2	3	3		6
9	Sumatera Selatan			1		2		2
	Kab. Musi Rawas			1				0
	Kota Lubuk Linggau					1		1
	Kota Pagar Alam					1		1
	Kota Palembang							0
10	Sumatera Utara	1	4	1		3	2	5
	Kab. Asahan		1					0
	Kab. Deli Serdang	1	1			1		1
	Kab. Labuhanbatu Selatan			1				0
	Kota Medan		1				1	1
	Kota Padang Sidempuan		1			1		1
	Kota Pematang Siantar						1	1
	Kota Tebing Tinggi					1		1
	Total	60	68	59	62	66	61	376

Sumber data : ICT FISIP

1.2.5.2. Daerah asal mahasiswa berdasarkan propinsi

Laporan ini menyajikan jumlah penerimaan mahasiswa baru FISIP tahun 2015 berdasarkan propinsi asal mahasiswa. Data selengkapnya dapat dilihat pada tabel berikut:

Tabel 1.17 Statistik Mahasiswa Baru Th. 2015 Berdasarkan Propinsi Asal

No	Propinsi	Sos	Ant	IP	Adm	HI	IK	Grand Total	%
1	Aceh	2		2		2		6	1.60%
2	Bengkulu		1		1	1		3	0.80%
3	DKI Jakarta			1	1		2	4	1.06%
4	Jambi	2		2		2		6	1.60%
5	Jawa Barat		1	1			2	4	1.06%
6	Jawa Tengah	1						1	0.27%
7	Riau	4	3	1	4	1	3	16	4.26%
8	Sumatera Barat	50	59	50	56	55	52	322	85.64%
9	Sumatera Selatan			1		2		3	0.80%
10	Sumatera Utara	1	4	1		3	2	11	2.93%
	Grand Total	60	68	59	62	66	61	376	100%

Sumber data : ICT FISIP

1.2.5.3. Daerah asal berdasarkan wilayah

Laporan ini menyajikan jumlah penerimaan mahasiswa baru FISIP tahun 2015 berdasarkan wilayah asal mahasiswa, dalam/luar propinsi Sumbar. Data selengkapnya dapat dilihat pada tabel berikut:

Tabel 1.18 Statistik mahasiswa baru berdasarkan wilayah

Daerah Asal	Persentase per Tahun				
	2015 (%)	2014(%)	2013(%)	2012(%)	2011(%)
Sumbar	85.64	85.11	86.23	90.78	89.62
Luar Sumbar	14.36	14.89	13.77	9.22	10.38

Sumber data : ICT FISIP

Berdasarkan Tabel 2.11 di atas, dapat disimpulkan bahwasanya mayoritas mahasiswa FISIP berasal dari propinsi Sumbar, yaitu sebanyak 85%, sedangkan

mahasiswa dari propinsi lainya persentasenya masih sangat kecil (di bawah 2,5 %). Perkembangan jumlah mahasiswa FISIP berdasarkan wilayah dalam 5 tahun terakhir bisa dilihat pada gambar 2.3 berikut :

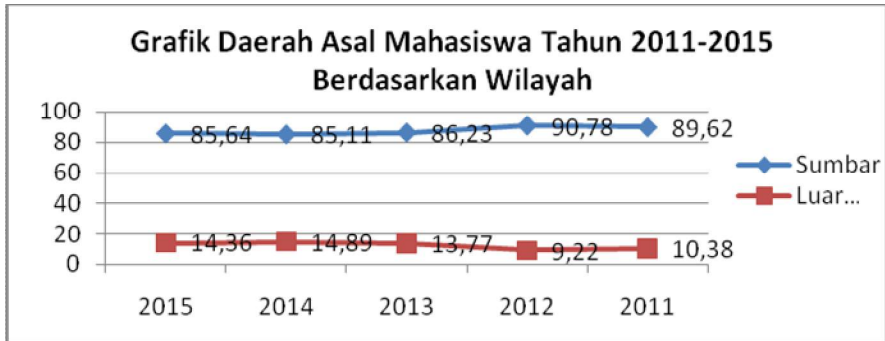

Gambar 2.4 Grafik Persentase Daerah Asal Berdasarkan Wilayah 5 th Terakhir

1.2.5.4. Daerah asal berdasarkan kabupaten/kota dalam propinsi Sumbar

Laporan ini menyajikan jumlah penerimaan mahasiswa baru FISIP tahun 2015 berdasarkan wilayah kabupaten/kota yang ada di dalam propinsi Sumbar. Data selengkapnya dapat dilihat pada tabel dan gambar berikut:

Tabel 1.19 Statistik Mahasiswa Baru Th. 2015 Asal Sumbar Berdasarkan Kab/kota

No	Daerah Asal	Jumlah	%
1	Kab. Agam	44	12%
2	Kab. Dharmasraya	7	2%
3	Kab. Kepulauan Mentawai	2	1%
4	Kab. Lima Puluh Kota	12	3%
5	Kab. Padang Pariaman	11	3%
6	Kab. Pasaman	8	2%
7	Kab. Pasaman Barat	6	2%
8	Kab. Pesisir Selatan	7	2%
9	Kab. Sijunjung	12	3%
10	Kab. Solok	23	6%
11	Kab. Solok Selatan	3	1%
12	Kab. Tanah Datar	33	9%

13	Kota Bukittinggi	19	5%
14	Kota Padang	123	34%
15	Kota Padang Panjang	8	2%
16	Kota Pariaman	14	4%
17	Kota Payakumbuh	8	2%
18	Kota Sawahlunto	7	2%
19	Kota Solok	11	3%
	Jumlah	358	

Sumber data : ICT FISIP

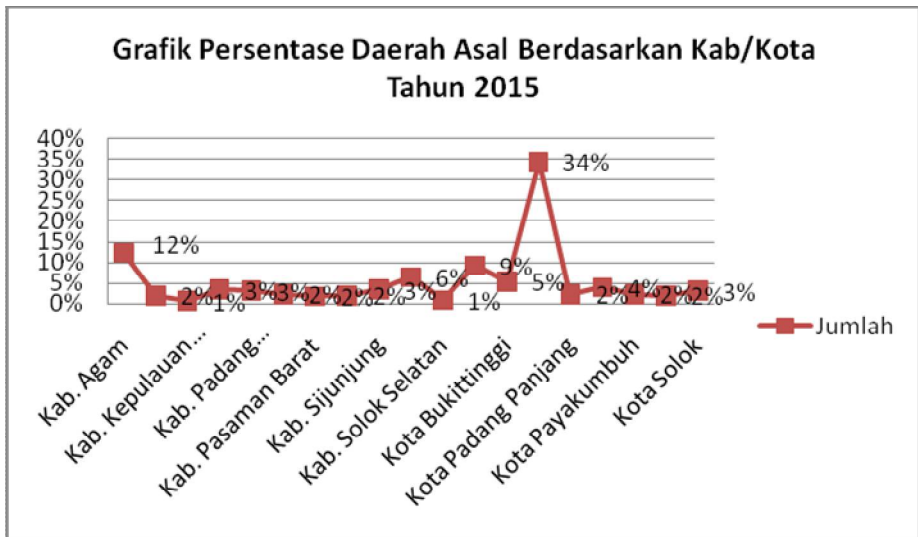

Gambar 2.5 Grafik Persentase Daerah Asal Berdasarkan Kab/Kota Tahun 2015

2. Program Magister

Pada tahun akademik 2015/2016 FISIP Universitas Andalas membuka pendaftaran untuk 4 (empat) program magister, yaitu Sosiologi, Antropologi, Ilmu Politik dan Ilmu Komunikasi. Pada tahun ini program magister Komunikasi membuka konsentrasi baru hasil kerjasama dengan Komisi Pemilihan Umum, yang diberi nama Kosentrasi Tata Kelola Pemilu. Laporan ini menyajikan data-data mahasiswa baru dan statistik penerimaan mahasiswa program magister yang ada di FISIP.

2.1. Data mahasiswa

Data mahasiswa tahun akademik 2015/2016 yang disajikan, merupakan data mahasiswa yang diterima dan telah melakukan registrasi ulang. Data selengkapnya dapat dilihat pada Tabel 2.1 s/d Tabel 2.6 berikut:

2.1.1. Program Magister Ilmu Komunikasi

Program magister Ilmu Komunikasi terdiri dari 2 (dua) konsentrasi yaitu, Ilmu Komunikasi dan Tata Kelola Pemilu. Data-data mahasiswa yang diterima dapat dilihat pada tabel berikut :

a. Data Mahasiswa Magister Ilmu Komunikasi Angkatan 2015

Tabel 1.20 Data Mahasiswa Magister Ilmu Komunikasi Tahun 2015

No.	No.BP>Nama Mahasiswa	JK	Tempat / Tgl. Lahir	Kota Asal	No. HP.	Sumber Dana
1	1520862001/ Fersniza Novita Putri	P	Kota Solok/ 16-11-1971	Kota Padang	8126747410	Sendiri
2	1520862002/ Imam Khalid	L	Kab. Tanjung Jabung Barat	Kota Jambi	85266466422	Orang Tua/Wali
3	1520862003/ Fikar Damai Setia Gea					
4	1520862004/ Mila	P	Kota Padang/ 22-05-1991	Kota Padang	82386104484	
5	1520862005/ Hendra Murcy Tania	L	Kota Padang/ 4-9-1978	Kota Padang	82174503860	Sendiri
6	1520862006/ Miftahurrahmi Fitri	P	Kota Padang/ 28-03-1989	Kota Padang	81363377005	Orang Tua/Wali
7	1520862007/ Eda Ervina	P	Kota Pariaman/ 27-06-1989	Kota Padang	82175227719	Orang Tua/Wali
8	1520862008/ Ilham Havifi	L	Kota Bukittinggi/ 12-3-1992	Kota Bukittinggi	85274001607	Orang Tua/Wali
9	1520862009/ Juwardi	L	Kota Medan/ 28-06-1968	Kota Padang	81363438456	Sendiri
10	1520862010/ Vani Utari					

11	1520862011/ Benni Handayani	L	Kab. Indragiri Hulu/ 10-4-1993	Kab. Indragiri Hulu	85376975046	Orang Tua/Wali
12	1520862012/ Yumi Ariyati	P	Kota Padang/ 27-08-1980	Kota Padang	85274099666	Sendiri
13	1520862013/ Morina Helensia	P	Kota Padang/ 9-11-1991	Kota Bukittinggi	82216665625	Sendiri
14	1520862014/ Oktri Permata Lani	P	Kota Padang/ 9-10-1991	Kota Pekanbaru	85272885411	Orang Tua/Wali
15	1520862015/ Novia Amirah Azmi	P	Kota Padang/ 19-11-1991	Kota Padang	81261887433	Orang Tua/Wali
16	1520862016/ Rahmad Surya	L	Kota Padang/ 22-05-1989	Kota Padang	81277783702	Orang Tua/Wali
17	1520862017/ Neva Faradina	P	Kota Padang/ 13-09-1986	Kota Padang	81210372734	Orang Tua/Wali
18	1520862018/ Misni Astuti	P	Kab. Rejang Lebong/ 10-3-1985	Kota Bengkulu	85366622023	Sendiri
19	1520862019/ Delmi Syofia	P	Kab. Agam/ 14-09-1982	Kota Padang	81261776763	Sendiri
20	1520862020/ Rifki Aulia Jutiza	L	Kota Padang/ 23-07-1991	Kota Padang	82288147656	Orang Tua/Wali
21	1520862021/ Djoned Deyusa Putra Ilham	L	Kab. Sijunjung/ 29-08-1978	Kab. Sijunjung	85374377450	Beasiswa Kominfo
22	1520862022/ Mujahid Rasyid	L	Kota Pariaman/ 26-03-1984	Kota Pariaman		Beasiswa Kominfo
23	1520862023/ Margono Benny Purwindra	L	Kab. Indragiri Hulu/ 26-03-1985	Kab. Siak	85363731985	Beasiswa Kominfo
24	1520862024/ Maimunah	P	Kota Solok/ 28-05-1985	Kota Padang Panjang	85263866556	Beasiswa Kominfo
25	1520862025/ Hamda Rizani	P	Kota Padang/ 13-05-1986	Kota Pekanbaru	85263020613	Beasiswa Kominfo
26	1520862026/ Dedy Andhika	L	Kota Padang/ 6-5-1979	Kota Pariaman	81374841077	Beasiswa Kominfo
27	1520862027/ Benny Prima	L	Kota Padang/ 25-02-1991	Kota Padang	82170204572	Beasiswa Kominfo
28	1520862028/ Zeno Zasman	L	Palembang/ 18-07-1986	Kota Palembang	85267123343	Beasiswa Kominfo
29	1520862029/ Zulfajri	L	Kota Bukittinggi/ 30-08-1986	Kota Pariaman	85263656588	Beasiswa Kominfo
30	1520862030/ Syukri Piter Nugraha	L	Kab. Tanah Datar/ 6-9-1991	Kab. Tanah Datar	85263121511	Beasiswa Kominfo

Sumber data : ICT FISIP

b. Data Mahasiswa Kosentrasi Tata Kelola Pemilu Angkatan 2015

Tabel 1.21 Data Mahasiswa Kosentrasi Tata Kelola Pemilu Tahun 2015

No.	No.BP>Nama Mahasiswa	JK	Tempat / Tgl. Lahir	Kota Asal	No. HP.	Sumber Dana
1	1520869001/ Tri Udayani	P	Kota Padang/ 14-12-1984	Kota Padang	81275651499	BEASISWA KPU RI
2	1520869002/ Ira Novita	P	Kota Payakumbuh/ 12-11-1981	Kota Payakumbuh	81266236233	BEASISWA KPU RI
3	1520869003/ Etwin Juanda	L	Kab. Solok/ 22-03-1982	Kota Solok	85263224654	BEASISWA KPU RI
4	1520869004/ Dewi Silvia Ariani	P	Kota Bukittinggi/ 10-9-1978	Kota Pekanbaru	8126763559	BEASISWA KPU RI
5	1520869005/ Hasnul Marli	L	Kota Payakumbuh/ 9-3-1985	Kota Padang	85263551809	BEASISWA KPU RI
6	1520869006/ Darwin Tarigan	L	Kab. Deli Serdang/ 7-10-1985	Kota Medan	81370872798	BEASISWA KPU RI
7	1520869007/ Yulia Sari	L	Kota Padang/ 9-7-1985	Kota Padang	81363451061	BEASISWA KPU RI
8	1520869008/ Diana Sari Dewi Kosasi	P	Kota Bukittinggi/ 15-04-1984	Kab. Agam	85222358723	BEASISWA KPU RI

2.1.2. Program Magister Ilmu Politik

Program magister Ilmu Komunikasi terdiri dari 2 (dua) konsentrasi yaitu, Ilmu Komunikasi murni dan Tata Kelola Pemilu. Data-data mahasiswa yang diterima dapat dilihat pada tabel berikut :

Tabel 1.22 Data Mahasiswa Magister Ilmu Politik Tahun 2015

No.	No.Bp>Nama Mahasiswa	JK	Tempat / Tgl. Lahir	Kota Asal	No. HP.	Sumber Dana
1	1520832001/ Murdani	L	Kab. Merangin/ 1/1/1988	Kab. Merangin	85357685005	Sendiri
2	1520832002/ Candra Kirana	L	Kab. Padang Pariaman/ 10/8/1989	Kab. Padang Pariaman	81312733357	Orang Tua/Wali
3	1520832003/ Irvan Ansyari	L	Kab. Tanah Datar/ 6/8/1991	Kab. Tanah Datar	81391713393	Orang Tua/Wali

4	1520832004/ Muhammad Samin	L	Kab. Tanjung Jabung Timur/ 16-03-1982	Kab. Dharmasraya	81366629333	Sendiri
5	1520832005/ Ujang Wardi	L	/ 18-02-1990	Kab. Pesisir Selatan	82389662012	Orang Tua/Wali
6	1520832006/ Andila Yunika	P	Kota Pekanbaru/ 3/6/1991	Kab. Bungo	82281172509	Lain-Lain
7	1520832007/ Ade Rahmat Ihsan		KAB.ACEH SELATAN/ 0-00- 0000			
8	1520832008/ Lindo Karsyah	L	Kab. Pesisir Selatan/ 19-07- 1979	Kab. Sijunjung	81363292935	Sendiri
9	1520832009/ Ade Jumiarti Marlia	P	Kota Padang/ 23-01-1981	Kota Payakumbuh	82390751469	
10	1520832010/ Ilham Fauzi	L	Kab. Lima Puluh Kota/ 28-12- 1992	Kab. Lima Puluh Kota	85271650839	Orang Tua/Wali
11	1520832011/ Eki Satria	L	Kota Padang/ 5/10/1992	Kota Pariaman	85363748498	Orang Tua/Wali

2.1.3. Program Magister Sosiologi

Program magister Ilmu Komunikasi terdiri dari 2 (dua) konsentrasi yaitu, Ilmu Komunikasi murni dan Tata Kelola Pemilu. Data-data mahasiswa yang diterima dapat dilihat pada tabel berikut :

Tabel 1.23 Data Mahasiswa Magister Sosiologi Tahun 2015

No.	No.Bp/Nama Mahasiswa	JK	Tempat / Tgl. Lahir	Kota Asal	No. HP.	Sumber Dana
1	1520812001/ Santi Marlina	P	Kota Padang Panjang/ 12/1/1978	Kota Padang	82169400268	Sendiri
2	1520812002/ Muharman	L	Kota Pariaman/ 8/1/1977	Kota Pariaman	81363439757	Sendiri
3	1520812003/ Siska Elasta Putri	P	Kab. Tanah Datar/ 18-05- 1991	Kab. Tanah Datar	85272553838	Orang Tua/Wali
4	1520812004/ Syafnal	L	Kab. Pasaman Barat/ 23-09- 1986	Kab. Pasaman Barat	81374612602	Sendiri
5	1520812005/ Elmawati	P	Kota Sungai Penuh/ 20-05-	Kota Pariaman	85356918586	Beasiswa BPPDN

			1983			
6	1520812006/ Ira Novelia	P	Kota Padang/ 18-11-1983	Kota Padang	85364515049	Sendiri
7	1520812007/ Yuni Aster Juanda	P	Kab. Solok/ 17-06-1992	Kab. Solok	81261997618	Orang Tua/Wali
8	1520812008/ Yurri Trinanda	P	Kota Padang/ 6/5/1990	Kota Padang	82285207474	Sendiri
9	1520812009/ Fernanda Amny Syaputra	L	Kab. Rejang Lebong/ 33787	Kota Padang	85274631787	Orang Tua/Wali
10	1520812010/ Widyana Darlis	P	Kab. Solok/ 24-04-1992	Kab. Solok	85283087257	Orang Tua/Wali
11	1520812011/ Prike Agusti Ningrum	P	Kab. Batang Hari/ 22-08-1992	Kab. Batang Hari	85263908548	Orang Tua/Wali
12	1520812012/ Gytha Larasati Jerry	P	Kota Padang/ 13-11-1992	Kota Padang	81267240892	Orang Tua/Wali
13	1520812013/ Wahyu Hamdika	L	Kab. Tanah Datar/ 8/3/1993	Kota Padang	82389249417	Sendiri
14	1520812014/ Ferdi Ferdian	L				Sendiri
15	1520812015/ Wetty Arieny	P	Kota Bukittinggi/ 23-09-1970	Kota Bukittinggi	85274345050	Sendiri
16	1520812016/ Jafrianto	L	Kab. Solok/ 28-08-1990	Kab. Solok		Beasiswa Unand

2.1.4. Program Magister Antropologi

Tahun ini merupakan kali kedua Program magister Ilmu Antropologi menerima mahasiswa. Data-data mahasiswa yang diterima dapat dilihat pada tabel berikut :

Tabel 1.24 Data Mahasiswa Magister Antropologi Tahun 2015

No	No.Bp/Nama Mahasiswa	JK	Tempat / Tgl. Lahir	Kota Asal	No. HP.	Sumber Dana
1	1520822001/ Rezki Khainidar	P	Kota Bukittinggi/ 27-12-1963	Kota Padang	8116688977	Sendiri
2	1520822002/ Ikhsanul Ikhwan	L	Kota Sawahlunto/ 17-01-1980	Kab. Pasaman Barat	81267666246	Sendiri
3	1520822003/ Jelly	P	Padang/ 23-03-1993	Padang	085263524537	Beasiswa Unand

2.2. Statistik Penerimaan Mahasiswa Baru

2.2.1. Jumlah penerimaan mahasiswa tahun 2015 berdasarkan jenis kelamin

Jumlah mahasiswa baru yang diterima dikelompokkan berdasarkan jenis kelamin dan diurutkan berdasarkan program studi, setelah itu nilainya dijumlahkan untuk mendapatkan jumlah penerimaan mahasiswa baru FISIP tahun 2015. Datanya bisa dilihat pada tabel 2.15. berikut:

Tabel 1.25 Jumlah penerimaan mahasiswa baru tahun akademik 2015/2016

No	Program Studi	Tahun 2015		
		L	P	Total
1	Antropologi S2	1	2	3
2	Ilmu Komunikasi S2	20	18	38
	• Ilmu Komunikasi	30		
	• Tata Kelola Pemilu	8		
3	Ilmu Politik S2	9	2	11
4	Sosiologi S2	6	10	16
	Total	36	32	68

Sumber data : Sekretariat WR1 Universitas Andalas

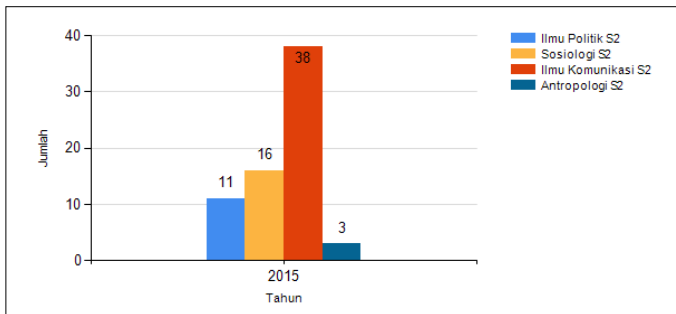

Gambar 2.6 Grafik Jumlah Penerimaan Mahasiswa Baru Tahun 2015

2.2.2. Sebaran daerah asal

Data sebaran penerimaan mahasiswa berdasarkan asal daerah, dikelompokkan atas 4 jenis laporan, yaitu jumlah berdasarkan kabupaten/kota, propinsi, wilayah dan data sebaran mahasiswa asal Sumatera Barat per kabupaten. Data selengkapnya bisa dilihat pada tabel berikut:

2.2.2.1. Daerah asal mahasiswa berdasarkan propinsi

Laporan ini menyajikan jumlah penerimaan mahasiswa baru FISIP tahun 2015 berdasarkan propinsi asal mahasiswa. Data selengkapnya dapat dilihat pada tabel berikut:

Tabel 1.26 Statistik Mahasiswa Baru Th. 2015 Berdasarkan Propinsi Asal

No	Nama Propinsi	I.Politik	Sosiologi	Ikom	Antro	Jumlah	%
1	Aceh	1		1		2	2.90%
2	Bengkulu			1		1	1.45%
3	Jambi	2	1	1		4	5.80%
4	Riau			5		5	7.25%
5	Sumatera Barat	8	15	28	4	55	79.71%
6	Sumatera Selatan			1		1	1.45%
7	Sumatera Utara			1		1	1.45%
	Total	11	16	38	3	68	

Sumber data : ICT FISIP

2.2.2.2. Daerah asal berdasarkan wilayah

Laporan ini menyajikan jumlah penerimaan mahasiswa baru FISIP tahun 2015 berdasarkan wilayah asal mahasiswa, dalam/luar propinsi Sumbar. Data selengkapnya dapat dilihat pada tabel berikut:

Tabel 1.27 Statistik mahasiswa baru berdasarkan wilayah

No	Wilayah Asal	2015 (%)
1	Sumbar	80.88
2	Luar Sumbar	19.12

Sumber data : ICT FISIP

Berdasarkan Tabel 2.11 di atas, dapat disimpulkan bahwasanya mayoritas mahasiswa FISIP berasal dari propinsi Sumbar, yaitu sebanyak 80%, sedangkan mahasiswa dari propinsi lainya persentasenya masih sangat sedikit (20 %).

DAFTAR PUSTAKA

Badan Akreditasi Nasional Perguruan Tinggi, Pedoman Penyusunan Borang Akreditasi Perguruan Tinggi, Jakarta, 2011

Buku Panduan FISIP Universitas Andalas Tahun 2015/2016, Padang, 2015